

2024

제 43회 광명기본통계

Gwangmyeong
statistical annual report



Contents

목차

I. 기본통계 개요	3
II. 통계연보 수록내용	5
1. 광명시 소개	6
2. 도표로 보는 통계	9
3. 통계자료	19
I. 연혁 HISTORY	21
II. 토지 및 기후 LAND AND CLIMATE	25
III. 인구 POPULATION	37
IV. 노동 LABOR	75
V. 사업체 ESTABLISHMENT	85
VI. 농림수산업 AGRICULTURE, FORESTRY AND ENERGY	95
VII. 광업·제조업·에너지 MINING, MANUFACTURING AND ENERGY	135
VIII. 전기·가스·수도 ELECTRICITY, GAS, WATER-SUPPLY	163
IX. 유통·금융·보험 및 기타서비스 TRADE, BANKING, INSURANCE AND OTHER SERVICES	187
X. 주택·건설 HOUSING AND CONSTRUCTION	201
XI. 교통·관광 TRANSPORTATION AND TOURISM	245
XII. 보건 및 사회보장 HEALTH AND SOCIAL SECURITY	260
XIII. 환경 ENVIRONMENT	367
XIV. 교육 및 문화 EDUCATION AND CULTURE	385
XV. 재정 PUBLIC FINANCE	429
XVI. 공공행정 및 사법 PUBLICADMINISTRATIONANDJUSTICE	457
XVII. 부록 APPENDIX	509

I

기본통계 개요

2024

제43회광명기본통계

2024 GWANGMYEONG
STATISTICAL ANNUAL REPORT

2024

제43회 광명기본통계

GWANGMYEONG STATISTICAL ANNUAL REPORT

① 작성목적

② 통계종류

일반통계 (승인번호 616001호)

③ 작성주기

작성주기 : 1년

작성기준 : 2023년 12월 31일(단, 교육부분은 2024년 4월 1일)

④ 작성방법

각급 통계작성기관에서 공표하는 통계, 도 및 우리 시 각 실·과·소에서 생산하는 통계를 수집하여 작성

⑤ 작성통계표

인구, 노동, 사업체, 보건 및 사회보장, 환경, 교육 및 문화
공공행정 및 사법 등 17개 부문 224개 통계표

⑥ 공표

2025년 6월



통계연보 수록내용

2024

제43회광명기본통계

2024 GWANGMYEONG
STATISTICAL ANNUAL REPORT

01 광명시소개

01 시정방침

함께하는 시민
우리는 광명



02 회 장



하늘로 날아올라 태양을 품으려 하는 날개의 형상은 더욱 더 살기 좋은 행복한 도시로의 도약을 나타내며, 광명의 행복한 생활에서 비롯되는 희망과 꿈을 품고 성장해 나가는 모습을 표현하였고, 간결한 형태의 태양은 광명시를 비추는 밝은 빛과 희망을 나타내고 있습니다.

- 주황색** 광명시의 빛을 상징
- 파란색** 광명시의 미래와 비전을 상징
- 녹 색** 깨끗한 자연환경을 상징

03 시의 마스코트



우리시 캐릭터는 '광이'와 '명이'입니다. 광명시의 푸르름과 미래를 상징하는 '광이'와 광명시민의 행복을 상징하는 '명이'로, 다채로운 색과 빛의 잔상들이 모여 '광이'와 '명이'의 머리를 구성하고 두 친구가 어울려 활발하게 움직일수록 주변은 더 밝고 행복하며 조화로워짐을 시각화 합니다.

- 광이** 광명시의 첫 음절인 빛 광(光)을 사용한 명칭으로 빛나는 광명시의 미래를 상징함
- 명이** 광명시의 둘째 음절인 밝을 명(明)을 사용한 명칭으로 광명시민의 밝은 행복을 상징함

04 시의 상징



시의 나무 은행나무

늘 한결같은 모습으로 깨끗하게 서 있는 은행나무는 수명이 길고 많은 열매를 맺으며 잎이 곱습니다. 무성한 잎을 자랑하는 은행나무는 무궁한 번영을 의미 하며 시민의 화합을 상징합니다.



시의 꽃 장미꽃

종류가 다양한 장미꽃은 무궁한 지혜를 갖고 있습니다. 또 따듯하고 그윽한 향기는 우아하고 고귀한 기품을 갖습니다. 또한 줄기의 가시는 불의에 저항하는 시민의 용기를 상징합니다.



시의 새 까치

까치는 야생으로 살지만 사람들이 사는 마을 가까이에 터를 잡습니다. 예로부터 까치는 좋은 소식을 가져다 주는 길조로 여겨졌으며 시민의 희망을 상징합니다.

05 광명시민헌장



우리는 구름산과 도덕산의 기상과 정기를 이어받아 날로 뻗어갈 새 광명을 문화 도시로 발전시켜 쾌적하고 살기 좋은 행복의 터전으로 건설하기 위해 여기에 큰 뜻을 모은다. 이곳에 삶을 은혜롭게 여기면서 자랑스런 광명시를 내고 장으로 기려 자손만대의 무궁한 번영과 영광을 위해 슬기와 지혜를 모아 우리 시민이 지켜 나아갈 바를 밝힌다.

첫째 꾸준히 배우며 부지런히 일하는 시민이 되자.

둘째 어른을 공경하며 어린이를 사랑하는 시민이 되자.

셋째 의로운일에참여하여이웃을돕는시민이되자.

넷째 질서를 지키며 정직하게 생활하는 시민이 되자.

다섯째 내 고장을 아껴 가꾸며 애국하는 시민이 되자.

06 광명시민의 노래

광명시민의 노래

임영순 작사

한세용 작곡

보통빠르게

<전주>

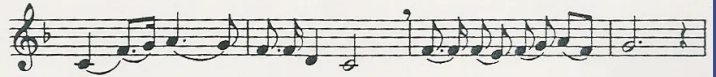
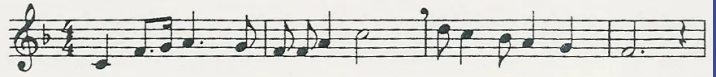

구름 - 산 - 정기 받은 우 - 리 - 광 - 명 - 시
꿈 - 과 - 슬기 어린 아 - 림 - 다 - 운 - 우 - 리 - 고 - 장

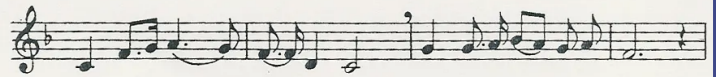

언제 - 나 - 밝은 햇살 큰 마음 - 큰 - 뜻 - 되 - 어
찬란 - 한 - 전 - 통 - 과 내 일 - 의 - 영 - 광 - 위 - 해

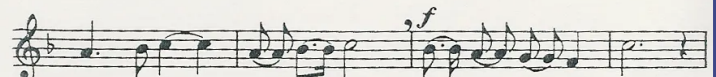

사 - 랑 - 과 - 지 - 혜 - 로 담 - 홀 - 리 - 는 - 보 - 람 - 속 - 에
손 - 과 - 손 - 을 - 마 - 주 - 잡 - 은 역 - 군 - 이 - 되 - 어

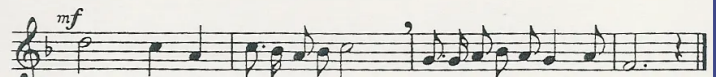

















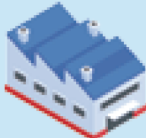

오늘도 웃음꽃 피는 자랑스런 광명 시민

07 이용자를 위하여

- 광명통계연보는 2023년 12월 31일 현재를 기준으로 하였으며 이에 따르지 않은 것은 별도의 표시를 하였습니다. 단, 교육통계는 2024년 4월 1일 기준입니다.
- 자료는 각 실·과·소 및 경기도, 정부부처, 유관기관에서 작성된 통계를 종합편집한 것으로 각 통계표에 항목별로 자료 출처를 표기하였습니다.
- 통계수치는 대부분 세목의 합이 총계와 일치하거나 세목과 총계를 각각 반올림 하였으므로 일부 세목의 합계와 총계가 일치하지 않는 경우도 있습니다.
- 통계자료중 전년도 내용과 일치하지 않는 부분은 이번엔 정정한 것입니다.
- 통계표 중에서 사용된 부호의 뜻은 다음과 같습니다.
 - 「-」 → 해당 숫자 없음 (영 및 단위 미만 포함)
 - 「...」 → 해당 숫자 미상
 - 「x」 → 하나의 산업분류별 수치가 2개 이하 사업체의 것으로 이루어진 경우 그 사업체의 비밀보호를 위하여 그 수치 대신에 사용

2. 도표로 보는 통계

Statistics in Diagram

 <p>인구 283,124 총밀도 7,354명</p>	 <p>총세대 115,114명 세대당 2.43명</p>	 <p>출생 1,452명 1일 3.97명</p>	 <p>사망 1,418명 1일 3.88명</p>
 <p>혼인 1,070명 1일 2.93명</p>	 <p>이혼 376명 1일 1.03명</p>	 <p>전입 30,582명 1일 83.78명</p>	 <p>전출 38,330명 1일 105.01명</p>
 <p>토지거래 14,663필지 면적 667,000m²</p>	 <p>강수량 1,409.4mm 월별 117.45mm</p>	 <p>석유류 소비량 157,051kl 1일 430kl</p>	 <p>사업체수 26,604개 종사자수 110,241명</p>
 <p>민원처리 350,663건 1일처리 960건</p>	 <p>학교수 91개 교원수 2,785명 학생수 31,985명</p>	 <p>의료인 4,682명 1인당 시민수 60명</p>	 <p>119신고건수 16,562건 이송건수 9,010</p>
 <p>공무원 969명 1인당 시민수 292명</p>	 <p>자원봉사자 1,743명 1일 봉사자수 4.8명</p>	 <p>지방세부담 543,972백만원 1인당 1,921,321원</p>	 <p>자동차 106,091대 세대당 0.92대</p>

03 행정구역 및 토지



행 정 구 역

구분		면적	광명동	철산동	하안동	소하동	노온사동	일직동	옥길동	가학동
행정구역	면적(km²)	38.5	4.29	2.86	5.35	7.62	7.34	3.45	5.56	2.05
	비율(%)	100	11.1	7.4	13.9	19.8	19.1	9	14.4	5.3

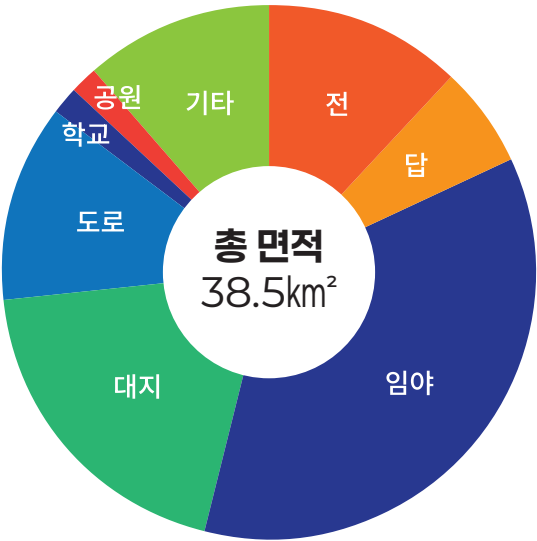

지 목 별 현 황

구분	면적	전	답	임야	대지	도로	학교	공원	기타
면적(km²)	38.5	4.7	2.3	13.8	7.5	4.6	0.6	0.7	4.3
비율(%)	100	12.2	6.0	35.8	19.5	11.9	1.6	1.8	11.2

03 기상 현황

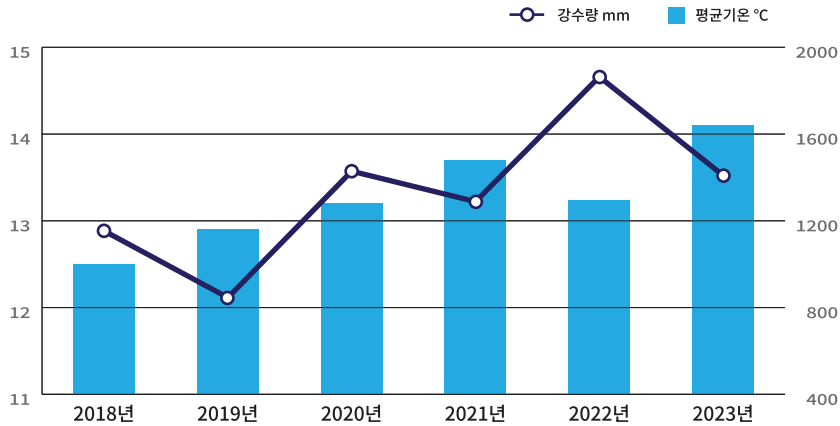

연도별 평균기온 및 강수량

구 분	2018년	2019년	2020년	2021년	2022년	2023년
평균기온(°C)	12.5	12.9	13.2	13.7	13.2	14.1
강수량(mm)	1154	846.1	1428.9	1288.8	1864	1409.4

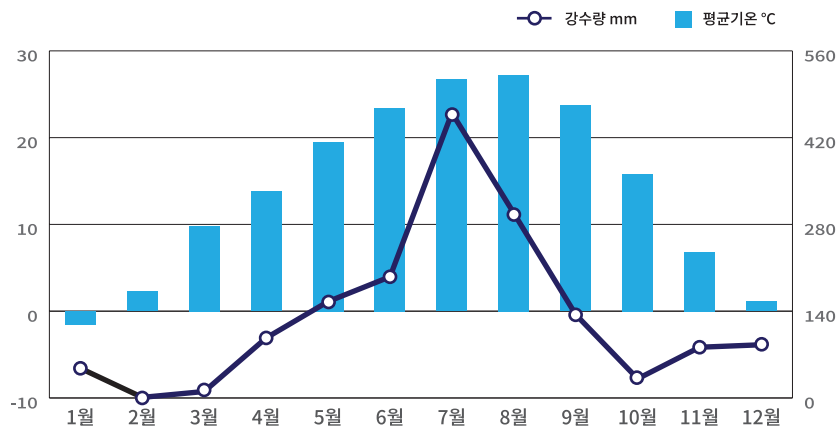

연도별 평균기온 및 강수량

구분	1월	2월	3월	4월	5월	6월	7월	8월	9월	10월	11월	12월
평균기온(°C)	-1.5	2.3	9.8	13.8	19.5	23.4	26.7	27.2	23.7	15.8	6.8	1.1
강수량(mm)	47.9	1	10.5	96.9	155.6	195.6	459.9	298.1	134.5	31	81.9	85.9

04 인구 현황

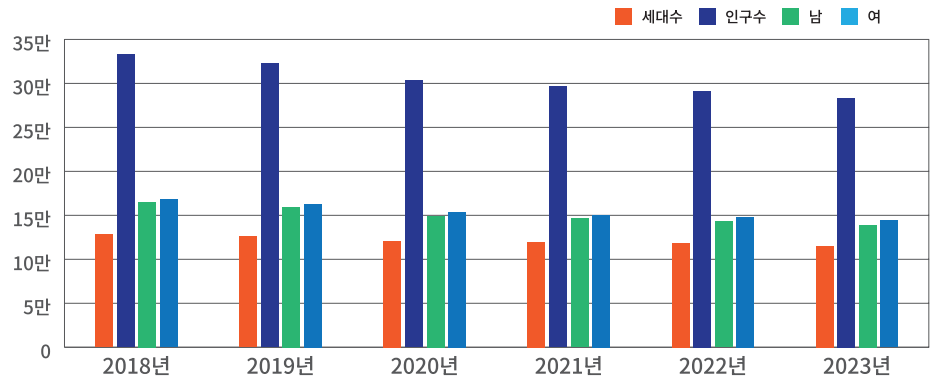

연도별 인구추이

구분	세대수(세대)	인구수		
		계(명)	남(명)	여(명)
2018	128,126	333,114	164,889	168,225
2019	126,001	322,494	159,400	163,094
2020	120,560	303,068	149,511	153,557
2021	119,817	296,471	146,142	150,329
2022	118,493	291,160	143,210	147,950
2023	115,114	283,124	138,939	144,185

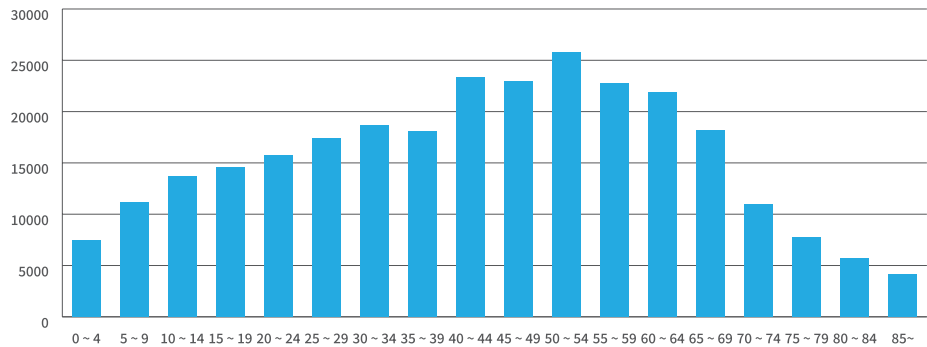

연령별 인구(5세 계급)

구분	0 ~ 4	5 ~ 9	10 ~ 14	15 ~ 19	20 ~ 24	25 ~ 29	30 ~ 34	35 ~ 39	40 ~ 44
인구수(명)	7,502	11,130	13,647	14,525	15,712	17,438	18,615	18,091	23,295
구분	45 ~ 49	50 ~ 54	55 ~ 59	60 ~ 64	65 ~ 69	70 ~ 74	75 ~ 79	80 ~ 84	85 ~
인구수(명)	22,978	25,798	22,715	21,881	18,196	11,003	7,791	5,695	4,185

05 사업체 현황

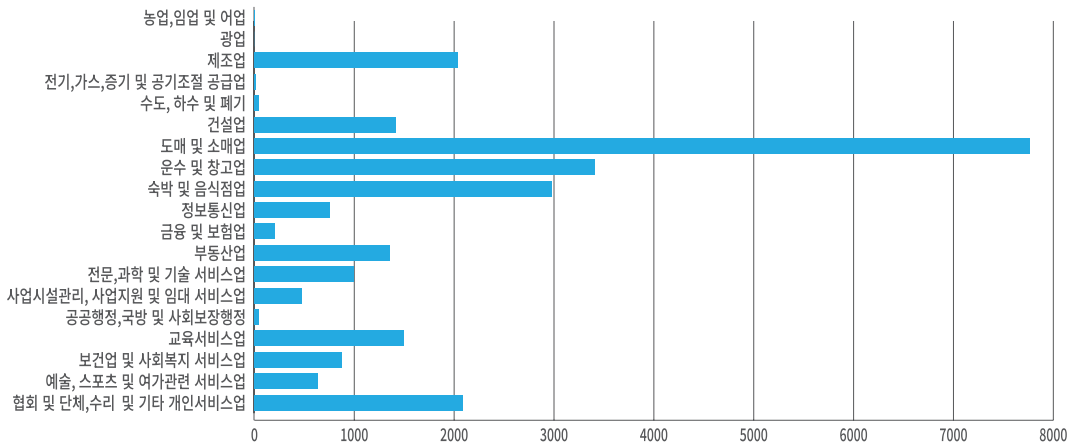

산업대분류별 사업체수

농업,임업 및 어업	광업	제조업	전기,가스,증기 및 공기조절 공급업	수도, 하수 및 폐기	건설업	도매 및 소매업	운수 및 창고업	숙박 및 음식점업	정보통신업
5	-	2,035	17	49	1419	7,768	3,414	2,983	754
금융 및 보험업	부동산업	전문,과학 및 기술 서비스업	사업시설관리, 사업지원 및 임대 서비스업	공공행정, 국방 및 사회보장행정	교육서비스업	보건업 및 사회복지 서비스업	예술, 스포츠 및 여가관련 서비스업	협회 및 단체, 수리 및 기타 개인 서비스업	
208	1,352	993	473	42	1,499	872	639	2,084	

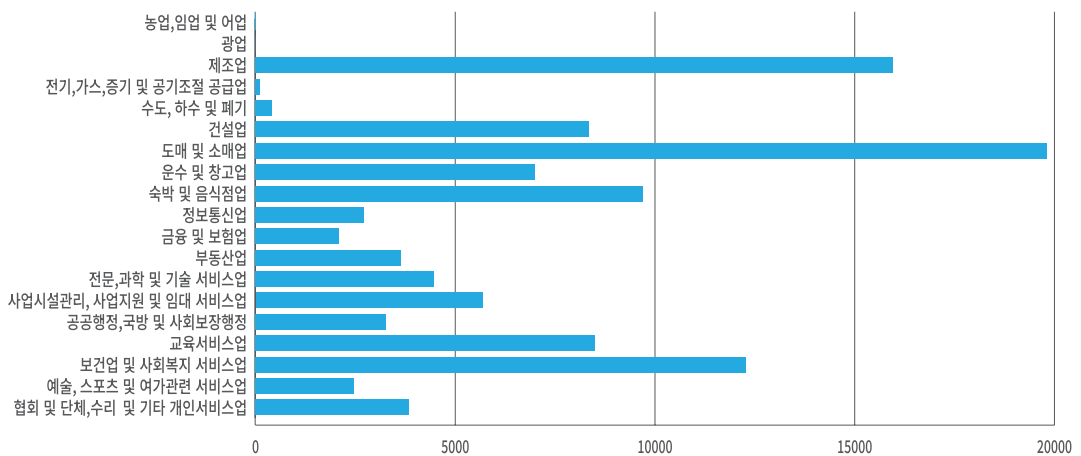

산업대분류별 사업체수

농업,임업 및 어업	광업	제조업	전기,가스,증기 및 공기조절 공급업	수도, 하수 및 폐기	건설업	도매 및 소매업	운수 및 창고업	숙박 및 음식점업	정보통신업
7	-	15,970	112	407	8,343	19,813	6,995	9,691	2,710
금융 및 보험업	부동산업	전문,과학 및 기술 서비스업	사업시설관리, 사업지원 및 임대 서비스업	공공행정, 국방 및 사회보장행정	교육서비스업	보건업 및 사회복지 서비스업	예술, 스포츠 및 여가관련 서비스업	협회 및 단체, 수리 및 기타 개인 서비스업	
2,080	3,637	4,456	5,682	3,256	8,498	12,277	2,467	3,840	

06 자동차 현황

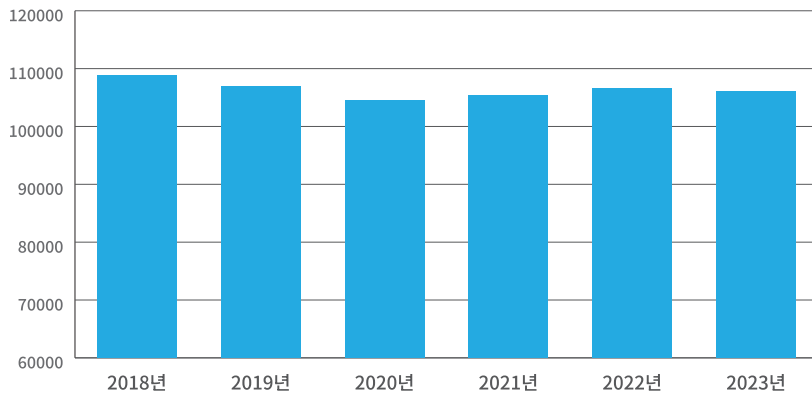

연도별 등록차량 현황

연도별	2018년	2019년	2020년	2021년	2022년	2023년
등록대수(대)	108,754	106,984	104,537	105,349	106,517	106,091

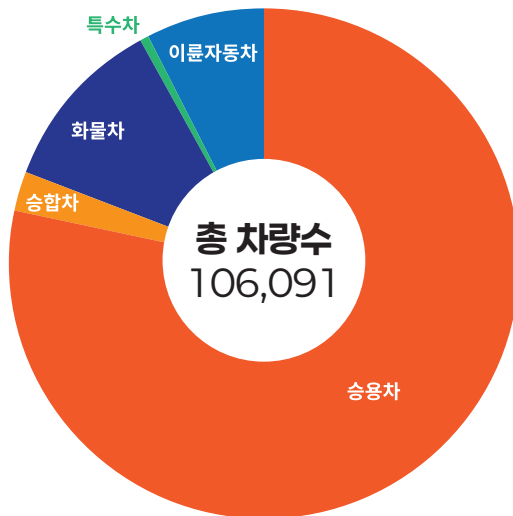

등록차량 현황

구분	계	승용차	승합차	화물차	특수차	이륜자동차
등록대수(대)	106,091	89,882	2,946	12,854	409	8,549

07 학교 현황

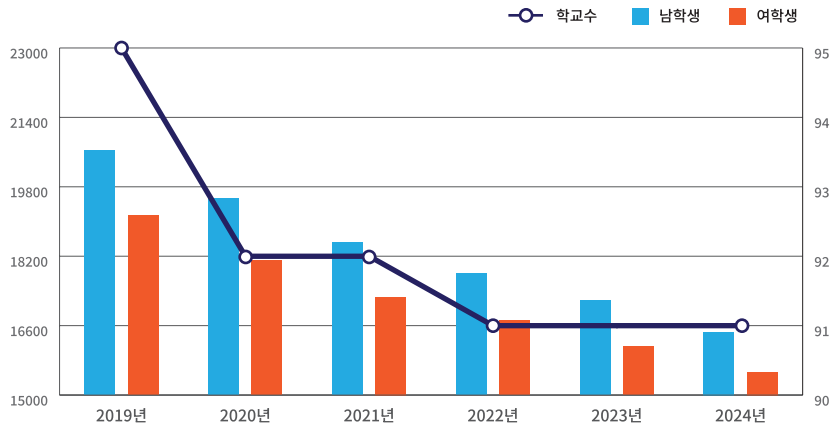

연도별 학교 및 학생 현황

구분	2019년	2020년	2021년	2022년	2023년	2024년
학교수(개)	95	92	92	91	91	91
남학생(명)	20,639	19,537	18,512	17,800	17,175	16,453
여학생(명)	19,133	18,104	17,259	16,714	16,124	15,532

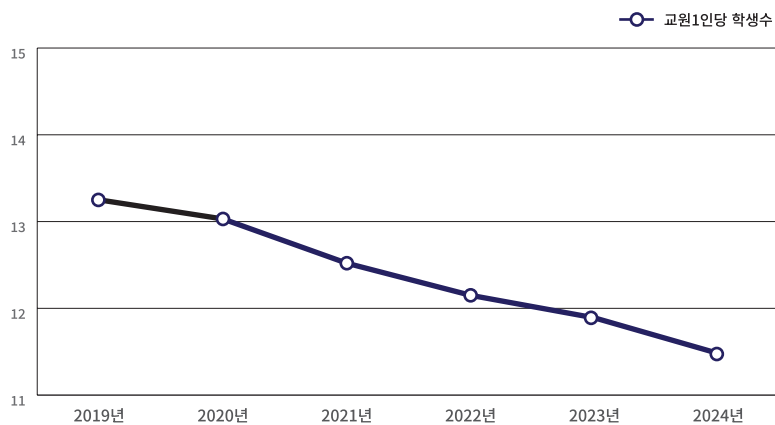

교원 1인당 학생수

구분	2019년	2020년	2021년	2022년	2023년	2024년
학생수(명)	13.25	13.03	12.52	12.15	11.89	11.48

08 재정현황

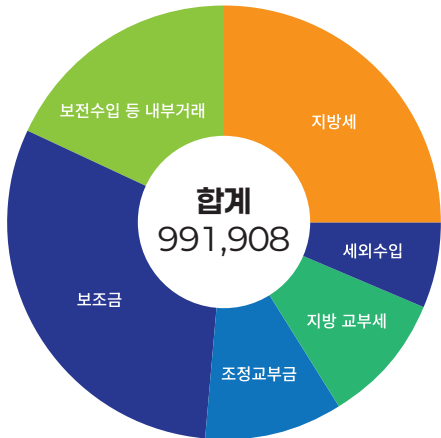

세입결산(일반회계)

구분	합계	지방세	세외수입	지방 교부세	조정교부금	보조금	지방채	보전수입 등 내부거래
금액(백만원)	991,908	250,080	61,460	98,510	102,240	302,589	-	177,028
비율(%)	100	25.2	6.2	9.9	10.3	30.5	-	17.8

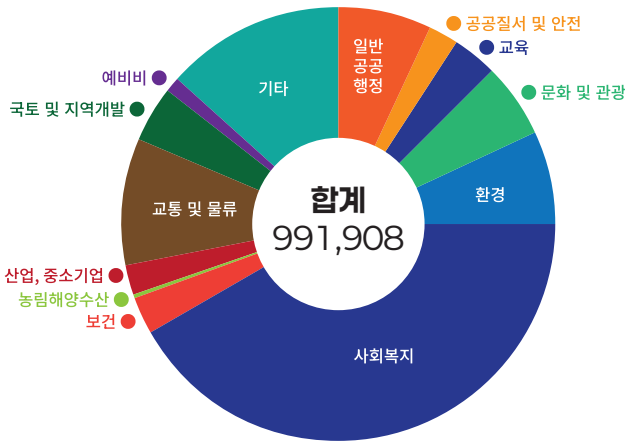

세출결산(일반회계)

구분	합계	일반공공행정	공공질서 및 안전	교육	문화 및 관광	환경	사회복지	보건
금액(백만원)	991,908	70,740	21,005	33,568	54,704	68,269	413,420	27,289
비율(%)	100	7.1	2.1	3.4	5.5	6.9	41.7	2.8
구분	농림해양수산	산업, 중소기업	교통 및 물류	국토 및 지역개발	과학기술	예비비	기타	
금액(백만원)	3,102	24,162	93,489	40,908	0	10,672	130,578	
비율(%)	0.3	2.4	9.4	4.1	0	1.1	13.2	

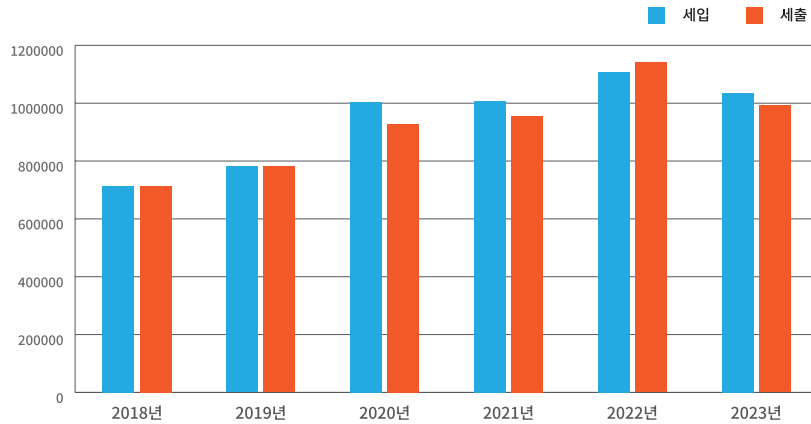

연도별 세입세출 결산(일반회계)

구분	2018년	2019년	2020년	2021년	2022년	2023년
세입(백만원)	715,043	780,894	1,005,428	1,007,674	1,106,489	1,035,164
세출(백만원)	715,042	780,894	929,391	954,565	1,140,495	991,908

09 공공행정 및 사법

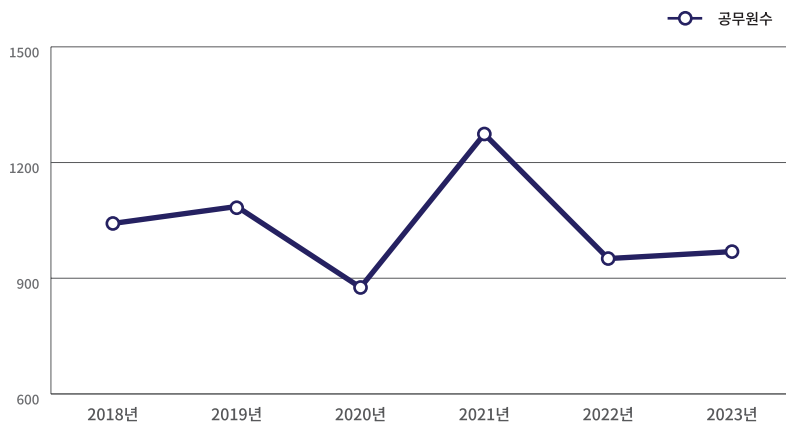

연도별 공무원 수

구분	2018년	2019년	2020년	2021년	2022년	2023년
공무원수(명)	1,042	1,086	876	1,274	951	969

II. 통계연보 수록내용

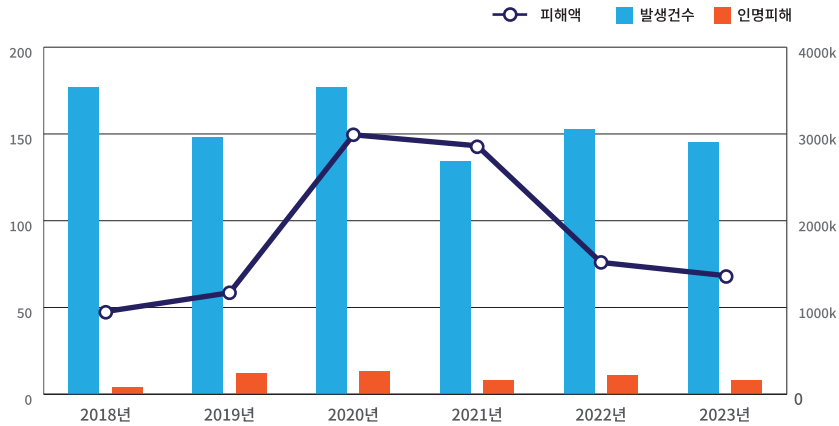

연도별 화재 발생

구분	2018년	2019년	2020년	2021년	2022년	2023년
발생건수(건)	177	148	177	134	153	145
인명피해(명)	4	12	13	8	11	8
피해액(천원)	953,633	1,170,212	2,990,840	2,863,519	1,519,983	1,368,114

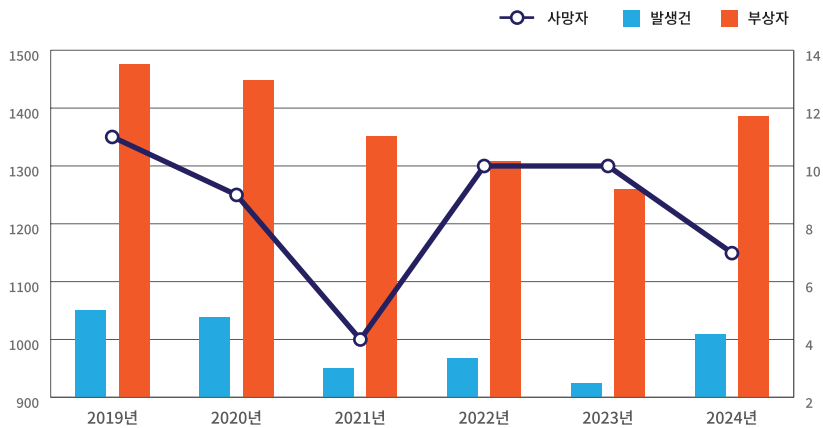

연도별 교통사고 발생

구분	2018년	2019년	2020년	2021년	2022년	2023년
발생건수(건)	1050	1039	950	968	924	1009
사망자(명)	11	9	4	10	10	7
부상자(명)	1476	1449	1352	1308	1259	1386

3. 통계자료

Statistical Data

연번	내용	페이지	연번	내용	페이지	연번	내용	페이지
I	연혁	21	2	연령별 농가인구	98	4	도시가스 용도별 공급량	172
1	광명시 연혁	22	3	경지면적	100	5	도시가스 보급률	173
2	지형 및 지세	23	4	경지규모별 농가	100	6	상수도 보급현황	175
II	토지 및 기후	25	5	식량작물생산량	102	7	상수도관	176
1	위치	26	5-1	미곡	102	8	급수 사용량	178
2	행정구역	27	5-2	맥류	104	9	급수사용료 부과	180
3	토지 지목별 현황	28	5-3	잡곡	104	10	하수도 보급률	180
4	일기일수	30	5-4	두류	106	11	하수도사용료 부과	182
5	기상개황	32	5-5	서류	106	12	하수관거	184
6	강수량	34	6	채소류 생산량	108	IX	유통·금융·보험 및 기타서비스	187
III	인구	37	7	특용작물 생산량	112	1	유통업체현황	188
1	인구추이	38	8	과실류 생산량	112	2	금융기관	192
2	세대 및 인구(주민등록)	40	9	농업협동조합	114	3	금융기관예금,대출 및 어음	194
3	행정동별 세대 및 인구	42	10	농업용 기계보유	116	4	수출입통관실적	196
4	연령(5세 계급) 및 성별 인구	44	11	가축사육	118	5	해외시장개척 추진실적	196
5	인구동태	50	12	가축전염병 발생	120	6	외국인직접투자신고실적	198
6	인구이동	51	13	수의사 현황	120	X	주택·건설	201
7	전입지별 인구이동 (타시도 → 광명시)	54	14	축산물 위생관계업소	122	1	주택현황 및 보급률	202
8	전출지별 인구이동 (광명시 → 타시도)	59	15	임산물 생산량	124	2	주택소유현황	204
9	외국인 국적별 등록현황	64	16	수렵	124	3	건축연도별 주택	204
10	외국인과의 혼인	67	17	수렵면허장 발급	126	4	연면적별주택	206
11	사망원인별 사망	68	18	사방사업 실적	126	5	건축허가(용도별)	208
12	여성가구주 현황	72	19	조림	128	6	건축허가(행위별)	216
13	다문화 가구 및 가구원	72	20	불법 산림훼손 피해 현황	128	7	아파트건립	218
14	가구원수별 가구	72	21	산림병해충 발생 및 방제상황	130	8	주택가격 지수	220
IV	노동	75	22	친환경 농축산물 출하현황	132	9	토지거래허가	221
1	경제활동인구 총괄	76	23	화훼재배현황	132	10	지가변동률	222
2	연령별취업자	78	VII	광업 제조업 및 에너지	135	11	토지거래 현황	224
3	산업별취업자	80	1	광업 및 제조업	136	12	용도지역	226
4	직업별취업자	82	2	사업체규모별(종분류별) 광업 및 제조업	138	13	용도지구	228
V	사업체	85	3	제조업 종분류별 사업체수 및 종사자수	154	14	개발제한구역	230
1	사업체 총괄	86	4	석유류소비량	160	15	공원	232
2	종사자규모별 사업체수 및 종사자수	88	VIII	전기·가스·수도	163	16	하천	234
3	산업별, 동별 사업체수 및 종사자수	90	1	용도별 전력사용량	164	17	하천부지 점용	235
VI	농림수산업	95	2	제조업종별 전력사용량	166	18	도로	236
1	농가 및 농가인구	96	3	가스 공급량	170	19	도로시설물	238

II. 통계연보 수록내용

연번	내용	페이지	연번	내용	페이지	연번	내용	페이지
20	교량	240	30	여성폭력상담	342	XV	재정	429
21	건설장비	242	31	아동복지시설	344	1	국세징수	430
XI	교통·관광	245	32	장애인복지 생활시설	346	2	지방세 부담	432
1	자동차 등록	246	33	장애인 등록현황	348	3	지방세 징수	434
2	자동차연료종류별 등록	248	34	저소득 및 한부모 가족	350	4	예산결산 총괄	436
3	업종별 운수업체	250	35	묘지 및 봉안 시설	352	5	일반회계 세입예산 개요	438
4	영업용 자동차 업종별 수송	252	36	방문건강관리사업 실적	354	6	일반회계 세입결산	442
5	천연가스버스 현황	254	37	건강생활실천교육	356	7	시 일반회계세입결산	443
6	자전거도로현황	255	38	성인병예방 및 관리교육	358	8	일반회계 세출예산개요	444
7	주차장	256	39	어린이집	360	9	일반회계 세출결산	446
8	철도수송	258	40	사회복지지원봉사자 현황	362	10	시 일반회계 세출결산(결산액)	448
9	관광사업체 등록	262	41	독거노인 현황(성별)	364	11	특별회계 예산결산	450
10	관광숙박업 등록현황	266	42	독거노인 현황(연령별)	364	12	교육비 특별회계 세입결산	451
XII	보건 및 사회보장	269	XIII	환경	367	13	교육비 특별회계 세출결산	452
1	의료기관	270	1	환경오염물질 배출사업장	368	14	시 공유재산	454
2	의료기관종사의료인력	272	2	환경오염배출사업장 단속 및 행정조치	368	15	지방재정자립지표	455
3	보건소인력	274	3	보건환경감사실적	370	XVI	공공행정 및 사법	457
4	보건지소 및 보건진료소인력, 건강생활 지원센터 인력현황	276	4	대기오염	372	1	공무원 총괄	458
5	의약품 등 제조업소 및 판매업소	278	5	쓰레기 수거	374	2	본청 공무원	460
6	식품위생관계업소	280	6	폐기물 재활용률	380	3	직속기관·사업소·의회 사무국 공무원	462
7	공중위생영업소	282	7	시설녹지현황	382	4	동 공무원	466
8	예방접종	284	XIV	교육 및 문화	385	5	소방공무원	468
9	주요법정감염병발생및사망	286	1	학교총개황	386	6	국회의원 및 시·군·구의원	470
10	한센사업대상자현황	294	2	유치원	388	7	경찰공무원	471
11	결핵환자현황	296	3	초등학교	390	8	퇴직 사유별 공무원	472
12	보건소구강보건사업실적	302	4	중학교(국·공립)	392	9	관내 관공서 및 주요기관	474
13	모자보건사업 실적	303	5	중학교(사립)	394	10	민원서류 처리	478
14	건강보험적용인구	304	6	일반계 고등학교(국·공립)	396	11	여권발급	480
15	건강보험급여	306	7	일반계 고등학교(사립)	398	12	화재 발생	482
16	건강보험대상자 진료실적	308	8	특성화고등학교(국·공립)	400	13	발화요인별 화재 발생	484
17	국민연금가입자	310	9	특성화고등학교(사립)	402	14	장소별 화재발생	486
18	국민연금급여지급현황	312	10	자율고등학교(국·공립)	404	15	산불발생 현황	488
19	국가보훈대상자	316	11	자율고등학교(사립)	406	16	소방장비	490
20	국가보훈대상자취업	320	12	적령아동 취학(입학상황)	408	17	119 구급활동실적	494
21	국가보훈대상자 및 자녀취학	322	13	사실학원	410	18	119 구조활동실적	494
22	사회복지시설	324	14	공공도서관	412	19	자연재해 발생 및 피해현황	496
23	노인여가복지시설	324	15	박물관	414	20	소방대상물현황	498
24	노인주거복지시설	326	16	문화재	416	21	위험물 제조소 설치현황	502
25	노인의료복지시설	330	17	예술단	418	22	교통사고건수(자동차)	504
26	재가노인복지시설	332	18	문화공간	420	23	자동차 단속 및 처리	506
27	국민기초생활보장 수급자	334	19	체육시설	422	XVII	부록	509
28	기초연금 수급자 수	336	20	청소년 수련시설	426			
29	여성복지시설	338	21	언론매체	426			



연혁

HISTORY

2024

제43회광명기본통계

2024 GWANGMYEONG
STATISTICAL ANNUAL REPORT

1. 광명시 연혁

GWANGMYEONG CITY HISTORY

연 대	연 혁
고 구 려	잉벌노현에 속함
757년(신라경덕왕 16년)	곡양현으로 옮긴군에 속함
940년(고려태조 23년)	금주현에 속함
1413년(조선태종 13년)	금천현에 속함
1895년(조선고종 32년)	시흥군에 속함
1914. 3. 1.	총독부령 제111호(1913. 12. 29 공포)로 금천(시흥),안산, 과천의 3개군이 시흥군으로 통합되면서 시흥군 서면이 되었음
1970. 6. 10.	시흥군 조례 제199호(1970. 6. 10 공포)로 광명리, 철산리를 관할하는 서면 광명출장소를 설치
1974. 6. 1.	시흥군 조례 제 401호(1974. 6. 1 공포)로 서면 광명출장소를 시흥군 광명출장소로 승격
1976. 4. 20.	광명출장소 7개분소 설치
1979. 5. 1.	대통령령 제9409호(1979. 4. 7 공포)로 서면이 소하읍으로 승격
1981. 7. 1.	법률 제3425호(1981. 4. 13 공포)로 소하읍과 광명출장소가 광명시로 승격
1983. 2. 15.	대통령령 제11027호(1983. 1. 10 공포)로 시흥군 소재읍 옥길리 일부가 광명시로 편입
1987. 1. 1.	대통령령 제12007호(1986. 12. 23 공포)로 소하동 일부가 안양시로 편입
1990. 5. 20.	광명시 조례 제601호(1990. 5. 7 공포)로 광명시 하안동에서 하안1,2동으로 분동
1990. 12. 10.	광명시 조례 제620호(1990. 12. 5공포)로 광명시 하안2동에서 하안2,3동으로 분동
1995. 3. 6.	광명시 조례 제886호(1995. 3. 6 공포)로 광명시 하안2동에서 하안2,4동으로 분동
2021. 11. 29.	광명시 조례 제2775호(2021. 11. 29. 공포)로 광명시 소하2동에서 소하2동, 일직동으로 분동
2022. 3. 15.	대통령령 제32533호(2022. 3 .15.공포)로 광명시와 안양시 행정구역 경계 조정

2. 지형 및 지세

TOPOGRAPHY AND GEOGRAPHICAL FEATURES

- 광명시는 경기도의 서부 중앙에 위치하여 수도 서울의 위성도시로서 북동쪽은 서울특별시와 접하고 남동쪽은 안양시와 서쪽은 시흥시와 경계를 이루고 있다
- 도시 중앙의 구름산(240m)을 중심으로 북측은 도덕산(201m), 남측은 서독산(180m), 가학산(220m)의 저산성 산맥이 도시를 동서로 분리하고 있다.
- 주 경사면은 동.서방향으로 동측은 안양천, 서측은 목감천이 복류하여 한강으로 유입되고 있다.
- 표고 70m이하가 76%인 29.273천m²이며, 경사 20%이하가 약 70%로 가용면적은 많으나 대부분 개발 제한 구역으로 실가용면적은 약 7.33km²에 불과하다.



토지 및 기후

LAND AND CLIMATE

2024

제43회광명기본통계

2024 GWANGMYEONG
STATISTICAL ANNUAL REPORT

1. 위 치

Location

소재지 Location	단 Extremity	경도와 위도의 극점 Extreme of longitude and latitude		연장거리 Gross distance
		지명 Name of Place	극점 Extreme	
경기도 광명시 시청로 20 (철산동 222-1)	동단 Eastern extremity	광명시 소하1동	동경 126°55'00	동서간(East-West distance) 6.55km
	서단 Western extremity	광명시 옥길동	동경 126°49'09	
	남단 Southern extremity	광명시 가학동	북위 37°23'28	남북간(South-North distance) 10.32km
	북단 Northern extremity	광명시 철산1동	북위 37°29'54	

자료 : 총무과

Source : General Affairs Division

2. 행정구역

ADMINISTRATIVE DISTRICTS OF LOCAL GOVERNMENTS

단위 : km², %, 개Unit : km², %, number

연 별	면 적 (km²) Area	구성비(%) Composition	광명시				Year
			동 Dong		통 Tong	반 Ban	
			행 정 Admini strative	법 정 Legal			
2017	38.5	100	18	8	500	3,193	2017
2018	38.5	100	18	8	503	3,213	2018
2019	38.5	100	18	8	507	3,241	2019
2020	38.5	100	18	8	507	3,223	2020
2021	38.5	100	19	8	510	3,249	2021
2022	38.5	100	19	8	512	3,262	2022
2023	38.5	100	19	8	512	3,262	2023

자료 : 총무과, 경기통계연보

Source : Gyeonggi-do, General Affairs Division

3. 토지 지목별 현황

단위 : m²

연 별	계 Total	전 Dry paddy field	답 paddy field	과수원 Orchard	목장용지 Pasture	임 야 Forestry
2017	38,520,232.1	5,123,614.6	2,491,572.1	1,549.0	70,505.0	14,093,048.8
2018	38,525,105.7	4,958,408.6	2,342,932.9	1,549.0	68,484.0	13,867,414.7
2019	38,526,427.7	4,943,732.6	2,341,353.9	1,549.0	68,140.0	13,862,265.7
2020	38,528,651.1	4,772,509.7	2,308,905.0	304.0	66,009.0	13,848,338.2
2021	38,529,059.6	4,763,125.8	2,308,083.0	90.0	66,009.0	13,844,556.3
2022	38,519,461.2	4,748,314.8	2,306,739.0	90.0	66,009.0	13,802,510.5
2023	38,521,193.0	4,737,187.2	2,301,677.0	90.0	65,383.0	13,803,306.5

연 별	철도용지 Railroad site	제 방 Bank	하 천 Rivers	구 거 Ditch	유 지 Marsh	양어장 Fish farm
2017	491,738.0	195,585.7	1,031,075.5	343,704.1	183,011.6	6,954.0
2018	492,738.1	196,037.7	1,024,614.0	331,120.6	158,297.6	5,830.0
2019	493,731.8	195,476.7	1,020,611.0	324,422.5	158,297.6	5,830.0
2020	494,229.8	191,909.7	1,019,884.0	313,199.1	158,297.6	5,830.0
2021	494,229.8	191,990.7	1,018,806.0	308,526.7	158,297.6	5,830.0
2022	494,229.8	191,990.7	1,017,957.0	309,252.7	158,297.6	5,830.0
2023	494,229.8	192,275.7	1,016,777.5	308,952.7	158,297.6	5,830.0

자료 : 민원토지과, 경기통계연보

Area by Land Category

unit : m²

대 지 Building site	공장용지 Factory site	학교용지 School site	주차장 Parking lot	주유소용지 Gas station site	창고용지 Warehouse site	도 로 Road	Year
7,274,936.3	97,461.3	607,800.3	77,741.4	43,842.9	84,578.0	4,169,650.0	2017
7,543,902.2	97,461.3	634,097.6	84,112.2	43,305.9	84,215.0	4,285,411.8	2018
7,556,481.1	97,461.3	635,138.6	85,072.2	43,305.9	82,768.0	4,289,832.8	2019
7,570,886.3	94,247.3	635,138.6	85,190.2	42,306.2	82,398.0	4,516,242.5	2020
7,567,456.3	94,247.3	635,138.6	85,490.2	42,306.2	81,756.0	4,517,547.8	2012
7,538,833.3	111,502.1	635,138.6	87,143.2	46,687.2	81,756.0	4,580,784.8	2022
7,533,901.2	116,384.1	635,138.6	87,090.2	45,576.9	81,756.0	4,602,814.3	2023

수도용지 Water supply site	공 원 Park	체육용지 Gymnastic site	종교용지 Religion site	사적지 Historic site	묘 지 Burial	잡종지 cellaneous site	Year
532,167.1	539,940.8	263,700.1	79,335.6	343.0	97,100.2	619,276.7	2017
533,103.1	702,588.1	263,700.1	79,998.3	343.0	96,427.2	629,012.7	2018
533,129.1	713,874.2	263,700.1	79,948.3	343.0	96,329.2	633,633.1	2019
533,478.1	727,383.1	263,700.1	79,754.3	343.0	82,523.2	635,644.1	2020
533,595.1	746,468.5	263,700.1	79,754.3	343.0	82,523.2	639,188.1	2012
533,595.1	758,563.1	263,700.1	79,780.3	343.0	82,523.2	617,890.1	2022
533,567.1	758,528.9	263,700.1	79,777.3	343.0	82,523.2	616,085.1	2023

Source : Gyeonggi-do, Civil Complaint Land Division

4. 일 기 일 수

단위 : 일(서울기상대)

연별 월별	맑 음 Clear	구름조금 Partly cloudy	구름많음 Mostly cloudy	흐 림 Cloudy	강 수 Rain
2017	132	93	98	42	119
2018	96	102	93	74	109
2019	105	113	109	38	109
2020	82	95	107	82	128
2021	86	118	76	85	117
2022	110	95	67	93	90
2023	100	100	80	85	109
1월	15	7	3	6	7
2월	10	10	7	1	2
3월	13	9	7	2	3
4월	8	5	8	9	11
5월	7	9	9	6	8
6월	3	11	8	8	11
7월	3	6	9	13	19
8월	1	12	6	12	13
9월	5	6	7	12	11
10월	13	8	5	5	5
11월	13	8	3	6	7
12월	9	9	8	5	12

자료 : 「기상관측통계」기상청 국가기후데이터센터, 지방기상청

Number Of Days For Weather conditions

unit : day(seoul station)

서 리 Frost	안 개 Fog	눈 Snow	뇌 전 Thunder storm	폭 풍 Gale	황 사 Asian Dust	Year & Month
56	8	29	23	...	10	2017
38	8	24	18	...	5	2018
58	4	24	21	...	3	2019
73	1	21	21	...	6	2020
50	6	24	28	...	14	2021
85	1	31	21	0	5	2022
72	8	25	21	-	19	2023
18	3	11			4	Jan.
17	1	3				Feb.
6			1		6	Mar.
2					6	Apr.
					3	May
	2		5			June
	1		5			July
			2			Aug.
			1			Sept.
			2			Oct.
15		3	4			Nov.
14	1	8	1			Dec.

Source : Korea Meteorological Administration

5. 기 상 개 황

지점 : 서울(108)

연 월 별	기 온(°C) Air temperature					강수량 (mm) recipitation	상대습도(%) Relative humidity	
	평 균 Mean	평균최고 Mean maximum	최고극값 Highest	평균최저 Mean minimum	최저극값 Lowest		평 균 Mean	최 소 Lowest
2017	13.0	18.1	35.4	8.8	-12.6	1,233.2	58	7
2018	12.5	17.5	39.6	8.8	-17.8	1,283.8	58	8
2019	12.9	18.5	36.8	9.3	-10.9	891.3	57	10
2020	13.2	17.9	36.8	9.3	-10.9	1,651.1	63	10
2021	13.7	18.5	36.5	9.6	-18.6	1,186.5	66	18
2022	13.2	18.0	36.1	9.2	-13.7	1,775.3	64	15
2023	14.1	18.7	35.8	10.0	-17.3	1,598.8	67	13
1월	-1.5	3.2	12.5	-5.7	-17.3	47.9	63	25
2월	2.3	7.3	12.4	-1.9	-5.3	1.0	59	21
3월	9.8	16.2	25.1	4.2	-1.9	10.5	51	13
4월	13.8	19.0	28.4	8.8	3.1	96.9	60	14
5월	19.5	25.0	31.2	14.6	7.9	155.6	63	21
6월	23.4	27.9	34.0	19.7	16.6	195.6	73	28
7월	26.7	30.2	34.9	23.9	21.6	459.9	81	40
8월	27.2	30.8	35.8	24.3	20.8	298.1	76	47
9월	23.7	27.6	32.8	20.2	15.2	134.5	74	33
10월	15.8	21.0	24.6	11.5	5.4	31.0	67	26
11월	6.8	11.5	25.9	2.9	-7.3	81.9	65	22
12월	1.1	5.2	16.8	-2.5	-14.7	85.9	69	30

자료 : 「기상관측통계」기상청 국가기후데이터센터, 각 지방기상청

Summary Meteorological Conditions

지점 : seoul(108)

평균해면 기압 (hPa) Air pressure of mean sea level	이슬점온도 (°C) Mean dewpoint temperature	평균운량 (10%) Mean cloud	일조시간 (hr) Duration of sunshine	최심신적설 (cm) Maximum depth of snowfall	바람 Wind speed (m/s)			Year & Month
					평균풍속 Mean speed	최대풍속 Highest speed	최대순간 풍속 Highest Gust Speed	
1,016.6	4.0	4.6	2,606.3	6.6	2.2	8.5	17.9	2017
1,016.9	3.9	4.8	2,580.7	8.8	1.7	8.8	17.8	2018
1,016.3	4.7	4.9	2,302.9	3.3	2.0	11.8	28.3	2019
1,016.5	5.6	5.1	2,263.7	7.4	2.4	9.8	21.5	2020
1,016.3	6.8	4.9	2,190.1	5.0	2.3	10.6	20.9	2021
1,016.3	6.1	4.8	2,208.9	4.4	2.4	9.9	24.9	2022
1015.0	7.3	4.9	2081.8	12.2	2.3	9.3	18.9	2023
1027.4	-8.0	3.6	190.9	4.5	2.4	7.5	13.9	Jan.
1023.7	-5.5	3.5	198.2	-	2.3	6.8	11.6	Feb.
1022.6	-0.8	3.4	239.8	-	2.3	7.3	13.6	Mar.
1015.7	4.6	5.4	182.3	-	2.5	9.3	18.9	Apr.
1014.0	11.3	5.3	235.6	-	2.3	8.6	15.9	May
1006.1	17.7	5.7	195.1	-	2.2	7.5	12.6	June
1002.1	22.9	6.7	146.1	-	2.1	7.0	16.8	July
1002.4	22.4	6.5	156.1	-	2.2	8.9	18.1	Aug.
1011.5	18.2	6.2	157.1	-	2.0	5.2	10.6	Sept.
1018.1	9.0	3.7	208.7	-	1.9	6.4	12.1	Oct.
1017.7	0.2	3.8	171.9	-	2.6	9.1	16.9	Nov.
1019.2	-4.1	4.4	-	12.2	2.4	9.0	17.9	Dec.

Source : Korea Meteorological Administration

6. 강 수 량

단위 : mm

연 별	계 Total	1 월 January	2 월 February	3 월 March	4 월 April	5 월 May	6 월 June
2017	1,055.8	8.3	8.7	6.2	45.7	13.7	54.5
2018	1,154.0	3.5	30.5	71.0	115.0	191.0	112.5
2019	846.1	-	22.7	26.8	26.3	21.7	66.0
2020	1,428.9	39.8	42.5	12.7	18.5	74.2	88.0
2021	1,288.8	11.5	26.2	38.3	64.2	96.6	126.4
2022	1,864.0	3.9	4.0	74.7	42.4	13.4	472.1
2023	1,409.4	38.9	0.7	5.5	67.4	120.3	131.5

자료 : 안전총괄과, 「기상관측통계」기상청 국가기후데이터센터

Precipitation

unit : mm

7 월 July	8 월 August	9 월 September	10 월 October	11 월 November	12 월 December	Year
515.7	285.3	20.7	28.5	38.3	30.2	2017
171.0	168.5	68.5	133.5	75.0	14.0	2018
213.7	169.3	147.3	42.2	92.8	17.3	2019
235.5	656.5	152.2	2.5	104.0	2.5	2020
412.8	231.0	153.8	47.9	58.4	21.7	2021
243.0	640.8	190.1	108.5	51.4	19.7	2022
490.5	200.7	135.6	35.8	99.0	83.5	2023

Source : Korea Meteorological Administration, General Safety Division



인구

POPULATION

2024

제43회광명기본통계

2024 GWANGMYEONG
STATISTICAL ANNUAL REPORT

1. 인구추이

단위 : 세대, 명

연별	세 대 ¹⁾ No. of households	등록인구 Registered Population					
		합 계 Total			한국인 Korean		
			남 Male	여 Female		남 Male	여 Female
2017	127,168	338,633	167,781	170,852	332,790	164,878	167,912
2018	128,126	333,114	164,889	168,225	326,841	161,734	165,107
2019	126,001	322,494	159,400	163,094	316,552	156,405	160,147
2020	120,560	303,068	149,511	153,557	298,599	147,278	151,321
2021	119,817	296,471	146,142	150,329	292,893	144,384	148,509
2022	118,493	291,160	143,210	147,950	287,945	141,632	146,313
2023	115,114	283,124	138,939	144,185	280,197	137,512	142,685

주 : 1) '98년부터 외국인 세대수 제외 2) 외국인 인구 제외 : 세대당 인구, 65세 이상 고령자(2019년~)
자료 : 민원토지과, 경기통계연보 『주민등록인구통계』 경기도, 「주민등록인구현황」
「지방자치단체 행정구역 및 인구현황」 행정안전부 주민과

Population Trends

Unit : household, person

외국인 Foreigner			인구증가율 (%) Population increase rate	세 대 당 인 구 ²⁾ Person per household	65세이상 고 령 자 Person 65 and older	인구밀도 Population density		Year
남 Male	여 Female					면적(km ²) Area		
5,843	2,903	2,940	-1.96	2.62	38,430	8,791	38.5	2017
6,273	3,155	3,118	-1.63	2.55	39,982	8,652	38.5	2018
5,942	2,995	2,947	-3.19	2.51	41,542	8,370	38.5	2019
4,469	2,233	2,236	-6.02	2.48	41,683	7,866	38.5	2020
3,578	1,758	1,820	-2.18	2.44	43,045	7,695	38.5	2021
3,215	1,578	1,637	-1.79	2.43	45,128	7,563	38.5	2022
2,927	1,427	1,500	-2.76	2.43	46,870	7,354	38.5	2023

Source : Ministry of the Interior and Safety, Gyeonggi-do

2. 세대 및 인구(주민등록) ¹⁾

단위 : 세대, 명

연별	세 대 ²⁾ No. of households	등록인구 Registered Population					
		합 계 Total			한국인 Korean		
			남 Male	여 Female		남 Male	여 Female
2017	127,168	338,633	167,781	170,852	332,790	164,878	167,912
2018	128,126	333,114	164,889	168,225	326,841	161,734	165,107
2019	126,001	322,494	159,400	163,094	316,552	156,405	160,147
2020	120,560	303,068	149,511	153,557	298,599	147,278	151,321
2021	119,817	296,471	146,142	150,329	292,893	144,384	148,509
2022	118,493	291,160	143,210	147,950	287,945	141,632	146,313
2023	115,114	283,124	138,939	144,185	280,197	137,512	142,685

주 : 1) 작성기준(한국인-행정안전부「통계연보」, 외국인-출입국.외국인정책본부「통계연보」)
2) 외국인 세대 제외.(98부터 적용) 3) 추가(2016년) 4) 외국인 인구 제외 : 세대당 인구, 65세 이상 고령자(2019년~), 평균연령
자료 : 민원토지과, 경기통계연보 『주민등록인구통계』 경기도, 「주민등록인구현황」 「지방자치단체 행정구역 및 인구현황」 행정안전부 주민과

Households and Population by City · County(Resident Register Based)

Unit : household, person

			세대당 인구 Person per household	65세이상 고 령 자 Person 65 and older	평균연령 ³⁾ Person 65 and older	인구밀도 Population density		Year
외국인 Foreigner		면적(km ²) Area						
남 Male	여 Female							
5,843	2,903	2,940	2.62	38,430	40.1	8,791	38.5	2017
6,273	3,155	3,118	2.55	39,982	40.8	8,652	38.5	2018
5,942	2,995	2,947	2.51	41,542	41.5	8,370	38.5	2019
4,469	2,233	2,236	2.48	41,683	42.0	7,866	38.5	2020
3,578	1,758	1,820	2.44	43,045	42.5	7,695	38.5	2021
3,215	1,578	1,637	2.43	45,128	43.0	7,557	38.5	2022
2,927	1,427	1,500	2.43	46,870	43.6	7,354	38.5	2023

Source : Ministry of the Interior and Safety, Gyeonggi-do

3. 행정동별 세대 및 인구 ¹⁾

단위 : 세대, 명

동 별	세 대 ²⁾ Number of household	등 록 인 구 Population								
		합 계 Total			한 국 인 합 계 Korean			외 국 인 Foreigner		
		남 Male	여 Female		남 Male	여 Female		남 Male	여 Female	
2017	127,168	338,633	167,781	170,852	332,790	164,878	167,912	5,843	2,903	2,940
2018	128,126	333,114	164,889	168,225	326,841	161,734	165,107	6,273	3,155	3,118
2019	126,001	322,494	159,400	163,094	316,552	156,405	160,147	5,942	2,995	2,947
2020	120,560	303,068	149,511	153,557	298,599	147,278	151,321	4,469	2,233	2,236
2021	119,817	296,471	146,142	150,329	292,893	144,384	148,509	3,578	1,758	1,820
2022	118,493	291,160	143,210	147,950	287,945	141,632	146,313	3,215	1,578	1,637
2023	115,114	283,124	138,939	144,185	280,197	137,512	142,685	2,927	1,427	1,500
광명1동	45	71	34	37	50	25	25	21	9	12
광명2동	1,534	3,078	1,549	1,529	2,921	1,467	1,454	157	82	75
광명3동	4,904	10,335	5,029	5,306	9,728	4,717	5,011	607	312	295
광명4동	3,526	7,877	3,865	4,012	7,692	3,776	3,916	185	89	96
광명5동	5,159	12,261	5,977	6,284	12,003	5,862	6,141	258	115	143
광명6동	5,220	13,868	6,853	7,015	13,744	6,785	6,959	124	68	56
광명7동	8,832	22,217	10,909	11,308	22,049	10,826	11,223	168	83	85
철산1동	3,857	10,597	5,246	5,351	10,532	5,221	5,311	65	25	40
철산2동	2,968	5,563	2,962	2,601	5,377	2,876	2,501	186	86	100
철산3동	12,725	36,888	18,006	18,882	36,772	17,952	18,820	116	54	62
철산4동	3,702	9,450	4,681	4,769	9,389	4,661	4,728	61	20	41
하안1동	9,871	25,542	12,707	12,835	25,318	12,593	12,725	224	114	110
하안2동	6,494	13,301	6,208	7,093	13,202	6,175	7,027	99	33	66
하안3동	8,681	19,198	9,071	10,127	19,089	9,017	10,072	109	54	55
하안4동	5,053	11,906	5,777	6,129	11,835	5,740	6,095	71	37	34
소하1동	11,382	30,345	14,690	15,655	30,211	14,639	15,572	134	51	83
소하2동	10,981	26,778	13,316	13,462	26,637	13,255	13,382	141	61	80
일직동	9,190	21,862	10,915	10,947	21,744	10,859	10,885	118	56	62
학온동	990	1,987	1,144	843	1,904	1,066	838	83	78	5

주 : 1) 작성기준(한국인-행정안전부「통계연보」, 외국인-출입국.외국인정책본부「통계연보」)
2) 외국인 세대 제외.(’98부터 적용) 3) 외국인 인구 제외 : 세대당 인구, 65세 이상 고령자(2019년~), 평균연령
자료 : 민원토지과, 경기통계연보 『주민등록인구통계』 경기도, 「주민등록인구현황」 「지방자치단체 행정구역 및 인구현황」 행정안전부 주민과

Households and Population by Dong

Unit : household, person

세대당 인구 Person per household	65세이상 고령자 Person 65 and older	평균연령 Person 65 and older	인구밀도 Population density		Year
				면적(km ²) Area	
-	38,430	-	-	-	2017
-	40,002	-	-	-	2018
2.51	41,542	41.5	8,370	38.5	2019
2.48	41,683	42.0	7,866	38.5	2020
2.44	43,045	42.5	7,695	38.5	2021
2.43	45,128	43.0	7,563	38.5	2022
2.43	46,870	43.6	7,354	38.5	2023
1.11	10	52.1	229	0.31	Gwangmyeong 1(il)-dong
1.90	812	51.0	11,838	0.26	Gwangmyeong 2(i)-dong
1.98	2,648	50.7	32,297	0.32	Gwangmyeong 3(sam)-dong
2.18	2,103	49.6	27,162	0.29	Gwangmyeong 4(sa)-dong
2.33	2,563	46.6	30,653	0.40	Gwangmyeong 5(o)-dong
2.63	2,309	43.2	5,684	2.44	Gwangmyeong 6(yuk)-dong
2.50	3,829	43.7	9,576	2.32	Gwangmyeong 7(chil)-dong
2.73	1,426	42.0	19,267	0.55	Cheolsan 1(il)-dong
1.81	1,213	49.2	8,692	0.64	Cheolsan 2(i)-dong
2.89	4,995	41.4	27,324	1.35	Cheolsan 3(sam)-dong
2.54	1,276	41.6	29,531	0.32	Cheolsan 4(sa)-dong
2.56	3,864	42.9	6,516	3.92	Haan 1(il)-dong
2.03	2,488	45.5	30,933	0.43	Haan 2(i)-dong
2.20	3,978	46.0	33,100	0.58	Haan 3(sam)-dong
2.34	1,611	42.3	28,348	0.42	Haan 4(sa)-dong
2.65	4,418	41.9	7,944	3.82	Soha 1(il)-dong
2.43	5,293	45.7	7,028	3.81	Soha 2(i)-dong
2.37	1,357	37.2	6,355	3.44	Iljik-dong
1.92	677	54.9	154	12.90	Hakon-dong

Source : Ministry of the Interior and Safety, Gyeonggi-do

4. 연령(5세계급) 및 성별인구 ¹⁾ (3-1)

단위 : 명, %

5 세 계급별	2023					
	인 구 Population			구성비 Composition		
		남 Male	여 Female		남 Male	여 Female
총 계	280,197	137,512	142,685	100	100	100
0 ~ 4세	7,502	3,819	3,683	2.7	2.8	2.6
5 ~ 9	11,130	5,665	5,465	4.0	4.1	3.8
10 ~ 14	13,647	7,025	6,622	4.9	5.1	4.6
15 ~ 19	14,525	7,365	7,160	5.2	5.4	5.0
20 ~ 24	15,712	8,149	7,563	5.6	5.9	5.3
25 ~ 29	17,438	8,958	8,480	6.2	6.5	5.9
30 ~ 34	18,615	9,612	9,003	6.6	7.0	6.3
35 ~ 39	18,091	9,209	8,882	6.5	6.7	6.2
40 ~ 44	23,295	11,399	11,896	8.3	8.3	8.3
45 ~ 49	22,978	11,280	11,698	8.2	8.2	8.2
50 ~ 54	25,798	12,718	13,080	9.2	9.2	9.2
55 ~ 59	22,715	11,294	11,421	8.1	8.2	8.0
60 ~ 64	21,881	10,480	11,401	7.8	7.6	8.0
65 ~ 69	18,196	8,613	9,583	6.5	6.3	6.7
70 ~ 74	11,003	5,092	5,911	3.9	3.7	4.1
75 ~ 79	7,791	3,500	4,291	2.8	2.5	3.0
80 ~ 84	5,695	2,181	3,514	2.0	1.6	2.5
85 ~ 89	2,903	875	2,028	1.0	0.6	1.4
90 ~ 94	1,004	216	788	0.4	0.2	0.6
95 ~ 99	233	52	181	0.1	0.0	0.1
100세이상	45	10	35	0.0	0.0	0.0
연령 미상	-	-	-	-	-	-

주 : 1) 외국인수 제외

자료 : 경기통계연보 『주민등록인구통계』 경기도, 「주민등록인구현황」 행정안전부 주민과

Population by Age (5-year Age Group) and Gender

Unit : person, %

2022					
	인 구 Population			구성비 Composition	
	남 Male	여 Female		남 Male	여 Female
287,945	141,632	146,313	100	100	100
8,288	4,211	4,077	2.9	3.0	2.8
12,029	6,141	5,888	4.2	4.3	4.0
14,268	7,304	6,964	5.0	5.2	4.8
14,911	7,670	7,241	5.2	5.4	4.9
16,726	8,698	8,028	5.8	6.1	5.5
18,145	9,333	8,812	6.3	6.6	6.0
18,904	9,793	9,111	6.6	6.9	6.2
19,503	9,895	9,608	6.8	7.0	6.6
23,852	11,692	12,160	8.3	8.3	8.3
24,692	12,147	12,545	8.6	8.6	8.6
26,318	13,021	13,297	9.1	9.2	9.1
22,318	11,178	11,140	7.8	7.9	7.6
22,863	10,882	11,981	7.9	7.7	8.2
17,230	8,146	9,084	6.0	5.8	6.2
10,793	5,041	5,752	3.7	3.6	3.9
7,501	3,309	4,192	2.6	2.3	2.9
5,647	2,115	3,532	2.0	1.5	2.4
2,734	785	1,949	0.9	0.6	1.3
983	217	766	0.3	0.2	0.5
201	47	154	0.1	0.0	0.1
39	7	32	0.0	0.0	0.0
-	-	-	-	-	-

Source : Ministry of the Interior and Safety, Gyeonggi-do

4. 연령(5세계급) 및 성별인구 ¹⁾ (3-2)

단위 : 명, %

5 세 계급별	2021					
	인 구 Population			구성비 Composition		
		남 Male	여 Female		남 Male	여 Female
총 계	292,893	144,384	148,509	100	100	100
0 ~ 4세	8,847	4,514	4,333	3.0	3.1	2.9
5 ~ 9	12,973	6,610	6,363	4.4	4.6	4.3
10 ~ 14	14,531	7,394	7,137	5.0	5.1	4.8
15 ~ 19	15,002	7,829	7,173	5.1	5.4	4.8
20 ~ 24	18,002	9,306	8,696	6.2	6.5	5.9
25 ~ 29	18,781	9,843	8,938	6.4	6.8	6.0
30 ~ 34	18,957	9,785	9,172	6.5	6.8	6.2
35 ~ 39	21,017	10,558	10,459	7.2	7.3	7.0
40 ~ 44	24,007	11,749	12,258	8.2	8.1	8.3
45 ~ 49	25,807	12,800	13,007	8.8	8.9	8.8
50 ~ 54	26,179	12,887	13,292	8.9	8.9	9.0
55 ~ 59	22,778	11,484	11,294	7.8	8.0	7.6
60 ~ 64	22,967	10,914	12,053	7.8	7.6	8.1
65 ~ 69	16,458	7,831	8,627	5.6	5.4	5.8
70 ~ 74	10,265	4,843	5,422	3.5	3.4	3.7
75 ~ 79	7,360	3,143	4,217	2.5	2.2	2.8
80 ~ 84	5,118	1,896	3,222	1.8	1.3	2.2
85 ~ 89	2,698	760	1,938	0.9	0.5	1.3
90 ~ 94	918	187	731	0.3	0.1	0.5
95 ~ 99	195	42	153	0.1	0.0	0.1
100세이상	33	9	24	0.0	0.0	0.0
연령 미상	-	-	-	-	-	-

주 : 1) 외국인수 제외
자료 : 경기통계연보 『주민등록인구통계』 경기도, 「주민등록인구현황」 행정안전부 주민과

Population by Age (5-year Age Group) and Gender

Unit : person, %

2020					
	인 구 Population			구성비 Composition	
	남 Male	여 Female		남 Male	여 Female
298,599	147,278	151,321	100	100	100
9,623	4,919	4,704	3.2	3.3	3.1
13,660	7,019	6,641	4.6	4.8	4.4
14,855	7,532	7,323	5.0	5.1	4.8
15,726	8,186	7,540	5.3	5.6	5.0
18,690	9,701	8,989	6.3	6.6	5.9
19,566	10,317	9,249	6.6	7.0	6.1
18,687	9,511	9,176	6.3	6.5	6.1
22,521	11,263	11,258	7.5	7.6	7.4
24,155	11,958	12,197	8.1	8.1	8.1
27,444	13,588	13,856	9.2	9.2	9.2
25,806	12,834	12,972	8.6	8.7	8.6
23,871	11,898	11,973	8.0	8.1	7.9
22,312	10,522	11,790	7.5	7.1	7.8
15,180	7,279	7,901	5.1	4.9	5.2
10,307	4,836	5,471	3.5	3.3	3.6
7,476	3,162	4,314	2.5	2.1	2.9
4,852	1,770	3,082	1.6	1.2	2.0
2,580	692	1,888	0.9	0.5	1.2
912	208	704	0.3	0.1	0.5
233	47	186	0.1	0.0	0.1
143	36	107	0.0	0.0	0.1
-	-	-	-	-	-

Source : Ministry of the Interior and Safety, Gyeonggi-do

4. 연령(5세계급) 및 성별인구 ¹⁾ (3-3)

단위 : 명, %

5 세 계급별	2019					
	인 구 Population			구성비 Composition		
		남 Male	여 Female		남 Male	여 Female
총 계	316,552	156,405	160,147	100	100	100
0 ~ 4세	11,091	5,654	5,437	3.5	3.6	3.4
5 ~ 9	14,633	7,521	7,112	4.6	4.8	4.4
10 ~ 14	15,368	7,836	7,532	4.9	5.0	4.7
15 ~ 19	17,695	9,196	8,499	5.6	5.9	5.3
20 ~ 24	19,999	10,409	9,590	6.3	6.7	6.0
25 ~ 29	20,951	11,044	9,907	6.6	7.1	6.2
30 ~ 34	20,060	10,210	9,850	6.3	6.5	6.2
35 ~ 39	25,167	12,667	12,500	8.0	8.1	7.8
40 ~ 44	25,591	12,612	12,979	8.1	8.1	8.1
45 ~ 49	29,419	14,640	14,779	9.3	9.4	9.2
50 ~ 54	26,989	13,450	13,539	8.5	8.6	8.5
55 ~ 59	25,584	12,619	12,965	8.1	8.1	8.1
60 ~ 64	22,608	10,746	11,862	7.1	6.9	7.4
65 ~ 69	14,520	6,991	7,529	4.6	4.5	4.7
70 ~ 74	10,351	4,813	5,538	3.3	3.1	3.5
75 ~ 79	7,827	3,276	4,551	2.5	2.1	2.8
80 ~ 84	4,998	1,762	3,236	1.6	1.1	2.0
85 ~ 89	2,487	674	1,813	0.8	0.4	1.1
90 ~ 94	845	203	642	0.3	0.1	0.4
95 ~ 99	229	48	181	0.1	0.0	0.1
100세이상	140	34	106	0.0	0.0	0.1
연령 미상	-	-	-	-	-	-

주 : 1) 외국인수 제외
자료 : 경기통계연보 『주민등록인구통계』 경기도, 「주민등록인구현황」 행정안전부 주민과

Population by Age (5-year Age Group) and Gender

Unit : person, %

2018					
	인 구 Population			구성비 Composition	
	남 Male	여 Female		남 Male	여 Female
326,590	161,693	164,897	100	100	100
13,188	6,765	6,423	4.0	4.2	3.9
15,944	8198.0	7746.0	4.9	5.1	4.7
16,486	8433.0	8053.0	5.0	5.2	4.9
19,228	9977.0	9252.0	5.9	6.2	5.6
21,236	11203.0	10033.0	6.5	6.9	6.1
21,155	11042.0	10113.0	6.5	6.8	6.1
21,682	10979.0	10703.0	6.6	6.8	6.5
27,635	13814.0	13821.0	8.5	8.5	8.4
27,776	13839.0	13937.0	8.5	8.6	8.5
30,434	15138.0	15296.0	9.3	9.4	9.3
26,152	13101.0	13051.0	8.0	8.1	7.9
26,358	12754.0	13604.0	8.1	7.9	8.2
20,989	10094.0	10895.0	6.4	6.2	6.6
13,275	6380.0	6895.0	4.1	3.9	4.2
9,618	4426.0	5192.0	2.9	2.7	3.1
7,760	3209.0	4551.0	2.4	2.0	2.8
4,624	1554.0	3070.0	1.4	1.0	1.9
2,190	602.0	1589.0	0.7	0.4	1.0
682	153.0	529.0	0.2	0.1	0.3
159	34.0	125.0	0.0	0.0	0.1
25	3.0	22.0	0.0	0.0	0.0
-	-	-	-	-	-

Source : Ministry of the Interior and Safety, Gyeonggi-do

5. 인구동태

Vital Statistics

단위 : 명, 쌍

unit : Person, couple

연 월 별 별	출 생 Live Births			사 망 Death			혼 인 (쌍) Marriages	이 혼 (쌍) Divorces	Year & Month
	계 Total	남 Male	여 Female	계 Total	남 Male	여 Female			
2017	2,374	1,235	1,139	1,407	755	652	1,722	621	2017
2018	2,123	1,105	1,018	1,427	794	633	1,674	622	2018
2019	1,827	921	906	1,426	796	630	1,489	538	2019
2020	1,667	846	821	1,410	789	621	1,230	581	2020
2021	1,663	834	829	1,477	795	682	1,103	506	2021
2022	1,550	793	757	1,658	867	791	1,059	458	2022
2023	1,452	764	688	1,418	748	670	1,070	376	2023
1월	192	93	99	134	66	68	89	28	Jan.
2월	130	71	59	127	67	60	111	38	Feb.
3월	108	55	53	120	63	57	108	29	Mar.
4월	115	49	66	122	60	62	75	27	Apr.
5월	105	57	48	123	77	46	105	34	May
6월	133	76	57	94	52	42	86	37	June
7월	112	61	51	112	51	61	69	28	July
8월	109	63	46	105	54	51	73	30	Aug.
9월	113	60	53	130	73	57	75	28	Sept.
10월	109	60	49	105	55	50	79	37	Oct.
11월	129	66	63	122	61	61	89	29	Nov.
12월	97	53	44	124	69	55	111	31	Dec.

자료 : 민원토지과, 경기통계연보, 『인구동향조사』 통계청

Source : Statistics Korea, Gyeonggi-do

6. 인구 이동¹⁾ (2-1)

Migrants by province

단위 : 명, %

unit : Person, %

연월별	총이동 Total migrants						Year & month
	전 입 In-migrants(A)			전 출 out-Migrants(B)			
	남자 ³⁾ Male	여자 ³⁾ Female			남자 Male	여자 Female	
2017	43,201	21,598	21,603	50,901	25,403	25,498	2017
2018	45,172	22,497	22,675	51,980	25,987	25,993	2018
2019	38,523	19,484	19,039	49,361	24,989	24,372	2019
2020	46,812	23,266	23,546	65,102	32,460	32,642	2020
2021	38,155	19,127	19,028	43,233	21,720	21,513	2021
2022	31,599	15,707	15,892	35,911	18,131	17,780	2022
2023	30,582	15,230	15,352	38,330	19,334	18,996	2023
1월	2,699	1,302	1,397	3,075	1,503	1,572	Jan.
2월	2,942	1,430	1,512	3,990	2,010	1,980	Feb.
3월	2,945	1,471	1,474	4,324	2,147	2,177	Mar.
4월	2,305	1,155	1,150	3,653	1,829	1,824	Apr.
5월	2,630	1,246	1,384	3,683	1,827	1,856	May
6월	2,388	1,233	1,155	3,376	1,741	1,635	June
7월	2,093	1,045	1,048	2,969	1,531	1,438	July
8월	1,962	1,019	943	2,524	1,280	1,244	Aug.
9월	1,921	965	956	2,213	1,135	1,078	Sept.
10월	3,576	1,811	1,765	3,409	1,760	1,649	Oct.
11월	2,874	1,391	1,483	2,771	1,388	1,383	Nov.
12월	2,247	1,162	1,085	2,343	1,183	1,160	Dec.

주 : 1) 외국인 제외. 2012년부터 남녀구분
자료 : 민원토지과, 경기통계연보, 『인구동향조사』 통계청

Source : Statistics Korea, Gyeonggi-do

6. 인 구 이 동¹⁾(2-2)

단위 : 명, %

연 월 별	시·군 내 Intra-Si & Gun			전 입 In-migrants(A)					
				전 입 In-migrants(A)			전 출 out-Migrants(B)		
		남자 Male	여자 Female		남자 Male	여자 Female		남자 Male	여자 Female
2017	19,430	9,430	10,000	7,488	3,921	3,567	13,924	7,182	6,742
2018	19,865	9,710	10,155	8,305	4,288	4,017	16,085	8,181	7,904
2019	17,162	8,431	8,731	6,988	3,641	3,347	14,704	7,676	7,028
2020	23,941	11,687	12,254	8,345	4,271	4,074	18,977	9,635	9,342
2021	16,699	8,157	8,542	7,567	3,920	3,647	12,375	6,368	6,007
2022	14,261	6,958	7,303	6,112	3,146	2,966	9,300	4,807	4,493
2023	14,011	6,799	7,212	5,892	3,022	2,870	10,803	5,575	5,228
1월	1,190	545	645	546	267	279	816	424	392
2월	1,372	673	699	562	270	292	1,111	557	554
3월	1,525	722	803	487	259	228	1,251	623	628
4월	1,206	580	626	396	192	204	1,171	600	571
5월	1,376	656	720	483	218	265	1,075	558	517
6월	1,190	597	593	429	233	196	975	514	461
7월	981	490	491	384	194	190	879	463	416
8월	737	363	374	453	253	200	780	413	367
9월	733	372	361	420	213	207	616	315	301
10월	1,738	855	883	718	387	331	723	383	340
11월	1,160	542	618	570	288	282	725	389	336
12월	803	404	399	444	248	196	681	336	345

주 : 1) 외국인 제외. 2012년부터 남녀구분
자료 : 민원토지과, 경기통계연보, 『인구동향조사』 통계청

Migrants by province

unit : Person, %

시·도간 Inter-si(m) and do migrants						순이동 Net migrants (A-B)			Year & month
전 입 In-migrant			전 출 out-Migrants(B)						
	남자 Male	여자 Female		남자 Male	여자 Female		남자 Male	여자 Female	
16,283	8,247	8,036	17,547	8,791	8,756	-7,700	-3,805	-3,895	2017
17,002	8,499	8,503	16,030	8,096	7,934	-6,808	-3,490	-3,318	2018
14,373	7,412	6,961	17,495	8,882	8,613	-10,838	-5,505	-5,333	2019
14,526	7,308	7,218	22,184	11,138	11,046	-18,290	-9,194	-9,096	2020
13,889	7,050	6,839	14,159	7,195	6,964	-5,078	-2,593	-2,485	2021
11,226	5,603	5,623	12,350	6,366	5,984	-4,312	-2,424	-1,888	2022
10,679	5,409	5,270	13,516	6,960	6,556	- 7,748	- 4,104	- 3,644	2023
963	490	473	1,069	534	535	-376	-201	-175	Jan.
1,008	487	521	1,507	780	727	-1,048	-580	-468	Feb.
933	490	443	1,548	802	746	-1,379	-676	-703	Mar.
703	383	320	1,276	649	627	-1,348	-674	-674	Apr.
771	372	399	1,232	613	619	-1,053	-581	-472	May
769	403	366	1,211	630	581	-988	-508	-480	June
728	361	367	1,109	578	531	-876	-486	-390	July
772	403	369	1,007	504	503	-562	-261	-301	Aug.
768	380	388	864	448	416	-292	-170	-122	Sept.
1,120	569	551	948	522	426	167	51	116	Oct.
1,144	561	583	886	457	429	103	3	100	Nov.
1,000	510	490	859	443	416	-96	-21	-75	Dec.

Source : Statistics Korea, Gyeonggi-do

7. 주민등록 전입지별 인구이동 (타시도 → 광명시)¹⁾ (3-1)

단위 : 명

연 월 별	전 국 Whole country			시내 Intra city			도내 Provin		
	Total	남 Male	여 Female		남 Male	여 Female		남 Male	여 Female
2017	43,201	21,598	21,603	19,430	9,430	10,000	7,488	3,921	3,567
2018	45,172	22,497	22,675	19,865	9,710	10,155	8,305	4,288	4,017
2019	38,523	19,484	19,039	17,162	8,431	8,731	6,988	3,641	3,347
2020	46,812	23,266	23,546	23,941	11,687	12,254	8,345	4,271	4,074
2021	38,155	19,127	19,028	16,699	8,157	8,542	7,567	3,920	3,647
2022	31,599	15,707	15,892	14,261	6,958	7,303	6,112	3,146	2,966
2023	30,582	15,230	15,352	14,011	6,799	7,212	5,892	3,022	2,870
1월	2,699	1,302	1,397	1,190	545	645	546	267	279
2월	2,942	1,430	1,512	1,372	673	699	562	270	292
3월	2,945	1,471	1,474	1,525	722	803	487	259	228
4월	2,305	1,155	1,150	1,206	580	626	396	192	204
5월	2,630	1,246	1,384	1,376	656	720	483	218	265
6월	2,388	1,233	1,155	1,190	597	593	429	233	196
7월	2,093	1,045	1,048	981	490	491	384	194	190
8월	1,962	1,019	943	737	363	374	453	253	200
9월	1,921	965	956	733	372	361	420	213	207
10월	3,576	1,811	1,765	1,738	855	883	718	387	331
11월	2,874	1,391	1,483	1,160	542	618	570	288	282
12월	2,247	1,162	1,085	803	404	399	444	248	196

주 : 1) 2013년부터 남녀구분
자료 : 민원토지과, 「국내인구이동통계」 통계청 인구동향과

Migrants by Place of Origin (Other Regions→Gwangmyeong city)

unit : Person

서 울 Seoul			부 산 Busan			대 구 Daegu			인 천 Incheon			Year & month
남 Male	여 Female		남 Male	여 Female		남 Male	여 Female		남 Male	여 Female		
11,606	5,844	5,762	252	125	127	182	91	91	1,196	603	593	2017
11,965	5,982	5,983	300	144	156	146	74	72	1,307	638	669	2018
9,395	4,844	4,551	279	152	127	186	102	84	1,384	714	670	2019
9,878	4,900	4,978	206	111	95	213	114	99	1,353	678	675	2020
9,686	4,874	4,812	208	113	95	163	89	74	1,256	623	633	2021
7,582	3,758	3,824	184	96	88	133	64	69	1,087	551	536	2022
7,032	3,488	3,544	211	106	105	169	87	82	1,078	541	537	2023
571	296	275	14	6	8	16	12	4	95	45	50	Jan.
610	284	326	24	9	15	24	8	16	93	47	46	Feb.
587	305	282	20	11	9	15	9	6	109	53	56	Mar.
462	249	213	12	8	4	13	8	5	71	36	35	Apr.
501	230	271	19	13	6	6	1	5	97	45	52	May
513	271	242	16	6	10	6	4	2	80	42	38	June
475	224	251	20	10	10	9	7	2	80	43	37	July
514	261	253	23	9	14	15	9	6	64	34	30	Aug.
515	252	263	16	11	5	16	8	8	80	32	48	Sept.
814	406	408	18	11	7	16	8	8	100	52	48	Oct.
825	387	438	13	7	6	17	8	9	112	57	55	Nov.
645	323	322	16	5	11	15	5	10	97	55	42	Dec.

Source : Statistics Korea

7. 주민등록 전입지별 인구이동 (타시도 → 광명시)¹⁾ (3-2)

단위 : 명

연 별 월 별	광 주 Gwangju			대 전 Daejeon			울 산 Ulsan			세 종 ¹⁾ Sejong		
	남 Male	여 Female		남 Male	여 Female		남 Male	여 Female		남 Male	여 Female	
2017	158	80	78	257	134	123	100	48	52	66	40	26
2018	184	102	82	272	142	130	98	54	44	104	55	49
2019	167	85	82	258	130	128	98	56	42	97	39	58
2020	147	84	63	234	113	121	76	40	36	130	66	64
2021	129	70	59	225	116	109	56	35	21	73	36	37
2022	117	67	50	178	84	94	60	25	35	65	36	29
2023	113	49	64	180	105	75	58	37	21	121	68	53
1월	14	8	6	17	7	10	6	3	3	9	6	3
2월	11	4	7	28	15	13	5	5	0	20	11	9
3월	6	1	5	19	12	7	4	3	1	6	4	2
4월	7	4	3	12	7	5	4	4	0	3	2	1
5월	12	6	6	12	8	4	5	3	2	14	8	6
6월	7	3	4	8	5	3	5	2	3	5	2	3
7월	7	4	3	11	8	3	8	5	3	6	2	4
8월	7	3	4	10	6	4	2	2	0	11	6	5
9월	16	7	9	10	6	4	2	1	1	4	3	1
10월	11	4	7	16	9	7	4	2	2	13	8	5
11월	5	2	3	13	5	8	9	4	5	20	9	11
12월	10	3	7	24	17	7	4	3	1	10	7	3

주 : 1) 2013년부터 남녀구분
자료 : 민원토지과, 「국내인구이동통계」 통계청 인구동향과

Migrants by Place of Origin (Other Regions→Gwangmyeong city)

unit : Person

강 원 Gangwon			충 북 Chungbuk			충 남 Chungnam			전 북 Jeonbuk			Year & month
남 Male	여 Female		남 Male	여 Female		남 Male	여 Female		남 Male	여 Female		
327	182	145	276	139	137	572	298	274	358	174	184	2017
370	189	191	253	128	125	569	294	275	364	189	175	2018
363	196	167	318	160	158	529	280	249	302	168	134	2019
313	168	145	291	157	134	514	292	222	260	129	131	2020
272	141	131	293	170	123	495	246	249	264	132	132	2021
253	132	121	220	111	109	407	202	205	202	100	102	2022
270	153	117	228	115	113	373	204	169	188	90	98	2023
39	20	19	31	14	17	40	22	18	28	10	18	Jan.
39	20	19	28	12	16	38	21	17	14	7	7	Feb.
20	14	6	25	10	15	34	18	16	24	12	12	Mar.
16	11	5	13	8	5	29	13	16	11	6	5	Apr.
19	9	10	16	9	7	24	13	11	11	7	4	May
26	11	15	23	16	7	22	15	7	13	5	8	June
16	9	7	14	5	9	30	16	14	4	1	3	July
15	11	4	14	7	7	31	14	17	15	9	6	Aug.
14	10	4	12	9	3	19	11	8	12	5	7	Sept.
22	11	11	16	6	10	33	18	15	14	9	5	Oct.
18	14	4	23	12	11	24	16	8	17	9	8	Nov.
26	13	13	13	7	6	49	27	22	25	10	15	Dec.

Source : Statistics Korea

7. 주민등록 전입지별 인구이동 (타시도 → 광명시)¹⁾(3-3)

Migrants by Place of Origin(Other Regions→Gwangmyeong city)

단위 : 명

unit : Person

연 월 별	전 남 Jeonnam			경 북 Gyeongbuk			경 남 Gyeongnam			제 주 Jeju			Year & month
	남 Male	여 Female		남 Male	여 Female		남 Male	여 Female		남 Male	여 Female		
2017	309	152	157	251	136	115	230	119	111	143	82	61	2017
2018	344	162	182	303	156	147	265	121	144	126	59	67	2018
2019	334	157	177	279	131	148	276	148	128	108	50	58	2019
2020	241	119	122	297	159	138	239	119	120	134	59	75	2020
2021	202	100	102	212	114	98	231	121	110	124	70	54	2021
2022	194	89	105	197	101	96	209	107	102	138	80	58	2022
2023	167	95	72	177	99	78	192	100	92	122	72	50	2023
1월	17	11	6	20	9	11	30	11	19	16	10	6	Jan.
2월	10	4	6	28	21	7	21	10	11	15	9	6	Feb.
3월	16	10	6	19	10	9	19	13	6	10	5	5	Mar.
4월	11	6	5	18	9	9	6	3	3	15	9	6	Apr.
5월	7	4	3	7	4	3	14	7	7	7	5	2	May
6월	11	7	4	9	3	6	10	4	6	15	7	8	June
7월	17	7	10	10	6	4	14	8	6	7	6	1	July
8월	14	8	6	14	9	5	17	10	7	6	5	1	Aug.
9월	18	9	9	13	6	7	20	10	10	1	0	1	Sept.
10월	11	8	3	9	4	5	16	11	5	7	2	5	Oct.
11월	11	8	3	17	12	5	11	7	4	9	4	5	Nov.
12월	24	13	11	14	6	8	14	6	8	14	10	4	Dec.

주 : 1) 2013년부터 남녀구분
자료 : 민원토지과, 「국내인구이동통계」 통계청 인구동향과

Source : Statistics Korea

8. 주민등록 전출지별 인구이동(광명시 → 타시도)¹⁾(3-1)

Migrants by Place of Destination(Gwangmyeong city→Other Regions)

단위 : 명

unit : Person

연 월 별	전 국 Whole country			시내 Intra city			도내 Provin			Year & month
	Total	남 Male	여 Female		남 Male	여 Female		남 Male	여 Female	
2017	50,901	25,403	25,498	19,430	9,430	10,000	13,924	7,182	6,742	2017
2018	51,980	25,987	25,993	19,865	9,710	10,155	16,085	8,181	7,904	2018
2019	49,361	24,989	24,372	17,162	8,431	8,731	14,704	7,676	7,028	2019
2020	65,102	32,460	32,642	23,941	11,687	12,254	18,977	9,635	9,342	2020
2021	43,233	21,720	21,513	16,699	8,157	8,542	12,375	6,368	6,007	2021
2022	35,911	18,131	17,780	14,261	6,958	7,303	9,300	4,807	4,493	2022
2023	38,330	19,334	18,996	14,011	6,799	7,212	10,803	5,575	5,228	2023
1월	3,075	1,503	1,572	1,190	545	645	816	424	392	Jan.
2월	3,990	2,010	1,980	1,372	673	699	1,111	557	554	Feb.
3월	4,324	2,147	2,177	1,525	722	803	1,251	623	628	Mar.
4월	3,653	1,829	1,824	1,206	580	626	1,171	600	571	Apr.
5월	3,683	1,827	1,856	1,376	656	720	1,075	558	517	May
6월	3,376	1,741	1,635	1,190	597	593	975	514	461	June
7월	2,969	1,531	1,438	981	490	491	879	463	416	July
8월	2,524	1,280	1,244	737	363	374	780	413	367	Aug.
9월	2,213	1,135	1,078	733	372	361	616	315	301	Sept.
10월	3,409	1,760	1,649	1,738	855	883	723	383	340	Oct.
11월	2,771	1,388	1,383	1,160	542	618	725	389	336	Nov.
12월	2,343	1,183	1,160	803	404	399	681	336	345	Dec.

주 : 1) 2013년부터 남녀구분
자료 : 민원토지과, 「국내인구이동통계」 통계청 인구동향과

Source : Statistics Korea

8. 주민등록 전출지별 인구이동 (광명시 → 타시도)¹⁾ (3-2)

단위 : 명

연 월 별	서 울 Seoul			부 산 Busan			대 구 Daegu			인 천 Incheon		
	남 Male	여 Female	Total	남 Male	여 Female	Total	남 Male	여 Female	Total	남 Male	여 Female	Total
2017	11,163	5,553	5,610	251	121	130	163	80	83	2,077	1,022	1,055
2018	9,008	4,491	4,517	223	120	103	167	73	94	1,958	980	978
2019	11,449	5,701	5,748	214	107	107	135	72	63	2,140	1,085	1,055
2020	15,350	7,588	7,762	214	107	107	153	84	69	2,669	1,352	1,317
2021	8,601	4,315	4,286	186	98	88	147	70	77	1,995	997	998
2022	7,190	3,648	3,542	182	98	84	126	70	56	1,799	910	889
2023	8,348	4,199	4,149	192	103	89	148	71	77	2,047	1,038	1,009
1월	614	297	317	26	14	12	15	5	10	165	85	80
2월	875	455	420	20	13	7	28	17	11	229	112	117
3월	944	460	484	10	5	5	15	6	9	259	131	128
4월	876	443	433	12	7	5	8	4	4	151	82	69
5월	790	384	406	16	6	10	12	5	7	178	87	91
6월	835	431	404	18	10	8	8	4	4	155	77	78
7월	675	354	321	26	13	13	6	3	3	197	103	94
8월	609	300	309	14	8	6	10	4	6	168	78	90
9월	508	256	252	9	4	5	5	2	3	150	73	77
10월	599	314	285	14	7	7	9	6	3	131	69	62
11월	525	257	268	16	11	5	16	6	10	138	74	64
12월	498	248	250	11	5	6	15	8	7	126	67	59

주 : 1) 2013년부터 남녀구분
자료 : 민원토지과, 「국내인구이동통계」 통계청 인구동향과

Migrants by Place of Destination (Gwangmyeong city→Other Regions)

unit : Person

	광 주 Gwangju		대 전 Daejeon			울 산 Ulsan			세 종 ¹⁾ Sejong			Year & month
	남 Male	여 Female	남 Male	여 Female		남 Male	여 Female		남 Male	여 Female		
156	87	69	287	135	152	74	42	32	170	82	88	2017
167	88	79	263	141	122	95	49	46	198	106	92	2018
146	77	69	269	157	112	70	30	40	154	76	78	2019
125	58	67	280	152	128	90	52	38	162	76	86	2020
133	67	66	226	122	104	53	23	30	148	89	59	2021
113	62	51	253	139	114	57	32	25	140	69	71	2022
98	59	39	215	128	87	45	23	22	124	65	59	2023
5	3	2	18	13	5	1	0	1	23	13	10	Jan.
8	6	2	32	21	11	8	1	7	31	15	16	Feb.
16	10	6	29	17	12	6	3	3	9	4	5	Mar.
14	9	5	23	14	9	5	3	2	10	6	4	Apr.
7	5	2	16	8	8	2	2	0	13	7	6	May
14	9	5	15	8	7	3	1	2	0	0	0	June
5	1	4	10	8	2	1	1	0	8	2	6	July
1	1	0	19	11	8	3	2	1	11	5	6	Aug.
5	2	3	4	2	2	9	5	4	7	6	1	Sept.
4	3	1	13	9	4	3	2	1	4	2	2	Oct.
7	4	3	21	8	13	2	1	1	2	2	0	Nov.
12	6	6	15	9	6	2	2	0	6	3	3	Dec.

Source : Statistics Korea

8. 주민등록 전출지별 인구이동 (광명시 → 타시도)¹⁾ (3-3)

단위 : 명

연 월 별	강 원 Gangwon			충 북 Chungbuk			충 남 Chungnam			전 북 Jeonbuk		
	남 Male	여 Female		남 Male	여 Female		남 Male	여 Female		남 Male	여 Female	
2017	454	263	191	365	200	165	879	446	433	363	178	185
2018	469	233	236	407	213	194	742	400	342	323	161	162
2019	448	242	206	375	212	163	716	376	340	300	165	135
2020	461	236	225	432	236	196	810	449	361	368	194	174
2021	417	222	195	338	192	146	702	370	332	304	166	138
2022	336	175	161	324	172	152	692	368	324	278	149	129
2023	333	183	150	317	193	124	655	370	285	265	130	135
1월	35	17	18	32	20	12	53	24	29	18	7	11
2월	42	26	16	39	22	17	73	34	39	35	15	20
3월	43	24	19	38	26	12	81	54	27	28	18	10
4월	27	11	16	15	8	7	48	21	27	29	14	15
5월	31	21	10	17	11	6	57	32	25	16	7	9
6월	32	17	15	13	9	4	48	25	23	25	12	13
7월	27	14	13	31	18	13	38	21	17	31	12	19
8월	23	11	12	26	17	9	51	28	23	19	11	8
9월	27	15	12	29	16	13	44	25	19	15	7	8
10월	13	6	7	39	23	16	55	38	17	16	12	4
11월	16	10	6	19	11	8	51	37	14	14	6	8
12월	17	11	6	19	12	7	56	31	25	19	9	10

주 : 1) 2013년부터 남녀구분
자료 : 민원토지과, 「국내인구이동통계」 통계청 인구동향과

Migrants by Place of Destination (Gwangmyeong city→Other Regions)

unit : Person

	전 남 Jeonnam		경 북 Gyeongbuk			경 남 Gyeongnam			제 주 Jeju			Year & month
	남 Male	여 Female	남 Male	여 Female		남 Male	여 Female		남 Male	여 Female		
364	192	172	237	115	122	285	139	146	259	136	123	2017
361	191	170	290	161	129	247	122	125	226	114	112	2018
329	179	150	295	164	131	239	127	112	216	112	104	2019
317	165	152	294	142	152	217	116	101	242	131	111	2020
272	123	149	240	136	104	202	103	99	195	102	93	2021
244	155	89	244	134	110	211	110	101	161	75	86	2022
184	95	89	230	135	95	166	88	78	149	80	69	2023
15	4	11	16	11	5	13	8	5	20	13	7	Jan.
18	9	9	21	12	9	20	9	11	28	13	15	Feb.
14	8	6	23	20	3	19	9	10	14	7	7	Mar.
12	8	4	14	6	8	24	10	14	8	3	5	Apr.
31	15	16	27	12	15	11	7	4	8	4	4	May
9	6	3	13	8	5	11	7	4	12	6	6	June
16	8	8	18	11	7	7	2	5	13	7	6	July
14	9	5	18	8	10	14	6	8	7	5	2	Aug.
8	5	3	19	12	7	12	9	3	13	9	4	Sept.
15	9	6	18	12	6	7	7	0	8	3	5	Oct.
20	9	11	21	10	11	9	5	4	9	6	3	Nov.
12	5	7	23	14	9	19	9	10	9	4	5	Dec.

Source : Statistics Korea

9. 외국인 국적별 현황(2-1)

단위 : 명

연 별	총 계 Total			중 국 China			중국(한국계) China(Korean-Chinese) ¹⁾		
	계 Total	남 Male	여 Female	계 Total	남 Male	여 Female	계 Total	남 Male	여 Female
2017	5,843	2,903	2,940	4,812	2,443	2,369	-	-	-
2018	6,273	3,155	3,118	1,000	390	610	4,169	2,295	1,874
2019	5,942	2,995	2,947	925	351	574	3,897	2,148	1,749
2020	4,469	2,233	2,236	741	288	453	2,752	1,510	1,242
2021	3,578	1,758	1,820	607	235	372	2,085	1,142	943
2022	3,215	1,578	1,637	572	218	354	1,694	922	772
2023	2,927	1,427	1,500	562	210	352	1,415	763	652

주 : 1) 2018년부터 중국인은 중국, 중국(한국계)로 분류
자료 : 민원토지과, 경기통계연보, 법무부 『출입국자 및 체류외국인통계』

REGISTERED FOREIGNERS BY NATIONALITY

unit : Person

미 국 United States			베 트 남 VietNam			일 본 Japan			Year
계 Total	남 Male	여 Female	계 Total	남 Male	여 Female	계 Total	남 Male	여 Female	
45	23	22	336	111	225	142	53	89	2017
49	23	26	344	103	241	140	50	90	2018
48	24	24	347	110	237	150	54	96	2019
50	26	24	316	103	213	131	44	87	2020
52	24	28	254	82	172	129	37	92	2021
49	27	22	268	98	170	126	37	89	2022
55	31	24	261	89	172	127	36	91	2023

Source : Ministry of Justice

9. 외국인 국적별 현황(2-2)

Registered Foreigners by Nationality

단위 : 명

unit : Person

연 별	필 리 핀 Philippines			영국 United Kingdom			기 타 Others			Year
	계 Total	남 Male	여 Female	계 Total	남 Male	여 Female	계 Total	남 Male	여 Female	
2017	90	23	67	8	5	3	410	245	165	2017
2018	80	26	54	7	4	3	484	264	220	2018
2019	85	20	65	10	7	3	480	281	199	2019
2020	69	16	53	8	6	2	402	240	162	2020
2021	59	12	47	6	4	2	386	222	164	2021
2022	66	19	47	17	11	6	423	246	177	2022
2023	63	20	43	17	12	5	427	266	161	2023

주 : 1) 2018년부터 중국인은 중국, 중국(한국계)로 분류
자료 : 민원토지과, 경기통계연보, 법무부 『출입국자 및 체류외국인통계』

Source : Ministry of Justice

10. 외국인과의 혼인

Total Domestic and International Marriages

단위 : 건

Unit : case

연별	남편- 전체혼인건수 ¹⁾ bridegroom-Marriage	한국인 남편+외국인 아내 korean bridegroom + Foreign bride	아내-전체혼인건수 ¹⁾ Bride-Marriage	한국인 아내+외국인 남편 korean bride + Foreign bridegroom	Year
2017	1,722	86	1,679	35	2017
2018	1,674	102	1,672	44	2018
2019	1,489	80	1,460	42	2019
2020	1,230	57	1,178	28	2020
2021	1,103	38	1,131	18	2021
2022	1,059	47	1,045	18	2022
2023	1,070	72	1,011	19	2023

주 : 1) '남편 또는 아내 혼인건수'는 국적과 상관없는 전체 혼인건수
자료 : 민원토지과, 경기통계연보, 통계청 『인구동향조사』

Source : Statistics Korea

11. 사망원인별 사망¹⁾ (2-1)

단위 : 명

연 별	계			특정감염성 및 기생충성질환 Certain infectious and parasitic diseases			신생물 Neoplasms		
	Total	남 Male	여 Female		남 Male	여 Female		남 Male	여 Female
2017	1,407	755	652	44	21	23	443	264	179
2018	1,427	794	633	26	12	14	436	271	165
2019	1,426	796	630	36	19	17	434	270	164
2020	1,410	789	621	46	20	26	424	264	160
2021	1,477	795	682	96	37	59	428	266	162
2022	1,597	818	779	182	74	108	371	214	157
2023	1,418	748	670	72	30	42	371	217	154

연 별	신경계통의 질환 Diseases of the nervous system			눈 및 눈부속기의 질환 Diseases of the eye and adnexa			귀 및 유도의 질환 Diseases of the ear and mastoid process		
		남 Male	여 Female		남 Male	여 Female		남 Male	여 Female
2017	62	29	33	-	-	-	-	-	-
2018	72	32	40	-	-	-	-	-	-
2019	40	19	21	-	-	-	-	-	-
2020	48	27	21	-	-	-	-	-	-
2021	45	22	23	-	-	-	-	-	-
2022	78	29	49	-	-	-	-	-	-
2023	75	32	43	-	-	-	-	-	-

주 : 한국질병사인분류(KCD-8) 기준
자료 : 경기통계연보, 통계청 『사망원인통계』

Number of deaths in City·County by Cause of Death

unit : Person

혈액 및 조혈기관 질환과 면역메커니즘을 침범하는 특정장애 Diseases of the blood and blood-forming organs and certain disorders involving the immune mechanism			내분비, 영양 및 대사질환 Endocrine, nutritional and metabolic diseases			정신 및 행동장애 Mental and behavioural disorders			Year
	남 Male	여 Female		남 Male	여 Female		남 Male	여 Female	
4	3	1	56	24	32	48	17	31	2017
4	2	2	32	20	12	49	21	28	2018
4	3	1	46	23	23	54	17	37	2019
5	3	2	41	21	20	35	11	24	2020
6	3	3	60	29	31	33	10	23	2021
1	-	1	43	27	16	20	9	11	2022
-	-	-	40	20	20	32	11	21	2023

순환계통의 질환 Diseases of the circulatory system			호흡 계통의 질환 Diseases of the respiratory system			소화계통의 질환 Diseases of the digestive system			Year
	남 Male	여 Female		남 Male	여 Female		남 Male	여 Female	
313	161	152	116	62	54	64	39	25	2017
366	171	195	135	79	56	46	32	14	2018
301	150	151	159	91	68	69	45	24	2019
342	166	176	169	96	73	53	34	19	2020
304	149	155	146	85	61	52	35	17	2021
301	138	163	230	126	104	60	34	26	2022
299	148	151	155	83	72	70	50	20	2023

Source : Statistics Korea

11. 사망원인별 사망¹⁾ (2-2)

단위 : 명

연 별	피부 및 피하조직의 질환 Diseases of the skin and subcutaneous tissue			근골격계통 및 결합조직의 질환 musculoskeletal system and connective tissue		
		남 Male	여 Female		남 Male	여 Female
2017	4	1	3	11	4	7
2018	1	-	1	6	1	5
2019	2	1	1	7	1	6
2020	1	-	1	8	2	6
2021	1	-	1	4	-	4
2022	1	-	1	4	2	2
2023	1	1	-	6	2	4

연 별	출생전후기에 기원한 특정병태 Certain conditions originating in the perinatal period			선천기형, 변형 및 염색체이상 Congenital malformations, defoformations and chromosomal abnormalities		
		남 Male	여 Female		남 Male	여 Female
2017	2	1	1	1	-	1
2018	2	1	1	2	2	-
2019	2	2	-	3	-	3
2020	3	2	1	-	-	-
2021	2	2	-	-	-	-
2022	2	1	1	1	-	1
2023	2	2	-	1	1	-

주 : 한국질병사인분류(KCD-8) 기준
자료 : 경기통계연보, 통계청 『사망원인통계』

Number of deaths in City·County by Cause of Death

unit : Person

	비뇨생식 계통의 질환 Diseases of the genitourinary system			임신,출산 및 산후기 Pregnancy, childbirth and the puerperium		Year
	남 Male	여 Female		남 Male	여 Female	
43	20	23	-	-	-	2017
42	24	18	-	-	-	2018
36	17	19	1	-	1	2019
33	21	12	-	-	-	2020
43	17	26	-	-	-	2021
44	20	24	-	-	-	2022
39	16	23	-	-	-	2023

	달리분류되지 않은 증상, 징후 Symptoms, signs and abnormal clinical and laboratory findings, not elsewhere classified			질병이환 및 사망의 외인 External causes of morbidity and mortality		Year
	남 Male	여 Female		남 Male	여 Female	
80	32	48	116	77	39	2017
98	42	56	110	84	26	2018
109	56	53	123	82	41	2019
84	44	40	118	78	40	2020
127	52	75	130	88	42	2021
150	61	89	109	83	26	2022
139	62	77	116	73	43	2023

Source : Statistics Korea

12. 여성가구주 현황

단위 : 가구, %

연별	일반가구수 ¹⁾ (A) No. of general households	연령별 여성가구주 가구(B)			
		계 Total	19세이하 Under 19	20~29세 20~29 years old	30~39세 30~39 years old
2021	110,678	35,886	34	2,329	5,320
2022	109,959	36,169	28	2,241	5,224
2023	107,445	35,559	22	2,027	4,981

주 : 1) 일반가구를 대상으로 집계(비혈연가구, 1인가구 포함), 단, 집단가구(6인 이상 비혈연가구, 기숙사, 사회시설 등) 및 외국인 가구는 제외.

2) 여성가구주 가구비율=(B/A)*100자료 : 경기통계연보, 통계청 『사망원인통계』

자료 : 경기통계연보, 『인구주택총조사』 통계청 인구총조사과

13. 다문화 가구 및 가구원

단위 : 가구, 명

연별	다문화 가구 Multicultural Households	총 계 Total	내국인(출생) ¹⁾ korean(natural)
2021	2,065	5,850	3,363
2022	2,019	5,734	3,329
2023	1,885	5,481	3,281

주 : 1) 출생에 의한 대한민국 국민인 자이며, 한국인 배우자 또는 한국인 자녀

2) 국적법상 귀화에 의한 국적취득자로 현재 대한민국 국민인 자

3) 내국인(귀화자 포함)과 결혼한 외국인 / 4) 그 외 가구 내 외국인

자료 : 경기통계연보, 『인구주택총조사』 통계청 인구총조사과

14. 가구원수별 가구(일반가구)

단위 : 가구, %

연별	일반가구 ¹⁾ General households	가구원수별 가구			
		1 1 household member	2 2 household members	3 3 household members	4 4 household members
2021	110,678	27,488	30,135	25,536	21,910
2022	109,959	27,937	30,547	25,555	20,788
2023	107,445	27,527	29,970	25,147	19,982

주 : 1) 일반가구*를 대상으로 집계. 단, 집단가구(6인 이상 비혈연가구, 기숙사, 사회시설 등) 및 외국인 가구는 제외.

* 일반가구(일반가구내 외국인도 포함) : 가족으로 이루어진 가구, 가족과 5인 이하의 남남이 함께 사는 가구, 1인가구, 가족이 아닌 남남끼리 함께사는 5인 이하의 가구

자료 : 경기통계연보, 『인구주택총조사』 통계청 인구총조사과

FEMALE HOUSEHOLDS HEADS

Unit : household, %

No.of Female household by age-group					여성가구주 가구비율 ²⁾ Female Household rate	Year
40~49세 40~49 years old	50~59세 50~59 years old	60~69세 60~69 years old	70~79세 70~79 years old	80~89세 80 years old and more		
6,863	7,673	7,169	4,108	2,390	32.42	2021
6,835	7,609	7,349	4,225	2,658	32.89	2022
6,558	7,450	7,418	4,308	2,795	33.10	2023

Source : Statistics Korea

MULTICULTURAL HOUSEHOLDS AND HOUSEHOLD MEMBERS

Unit : household, person

내국인(귀화) ²⁾ korean(naturalized)	외국인(결혼이민자) ³⁾ foreigner (marriage-based immigrants)	외국인(기타) ⁴⁾ foreigner(etc)	Year
1,334	846	307	2021
1,336	805	264	2022
1,233	729	238	2023

Source : Statistics Korea

HOUSEHOLDS BY HOUSEHOLD MEMBERS

			평균가구원수 Average number of household members	Year
5 5 household members	6 6 household members	7인이상 7 and more household members		
4,625	830	154	2.5	2021
4,258	719	155	2.5	2022
3,984	686	149	2.5	2023

Source : Statistics Korea

IV

노동

LABOR

2024

제43회광명기본통계

2024 GWANGMYEONG
STATISTICAL ANNUAL REPORT

1. 경제활동인구 총괄

단위 : 천명

연 별 반 기 별	15세이상인구 ¹⁾ Population 15 years old & over	경제활동인구 Economically active population			비경제활동인구 Not- economically active population
			취업자 Employed	실업자 Unemployed	
2017	278.0	167.8	160.9	7.0	110.2
2018	275.1	167.7	160.6	7.2	107.4
2019	271.6	167.4	159.2	8.2	104.2
2020	263.3	158.1	150.8	7.3	105.2
2021	251.1	150.3	144.0	6.4	100.8
2022	249.0	151.5	145.0	6.5	98.0
2023	243.0	152.5	147.0	5.5	90.5
1/2	245.0	154.0	148.0	6.0	91.0
2/2	241.0	151.0	146.0	5.0	90.0

주 : 1) 15세 인구 중 군인, 전투경찰, 공익근무요원, 형이 확정된 교도소 수감자 등은 제외됨.

2) 정규교육기관 재학, 입시학원 수강, 취업을 위한 학원·기관수강 등을 포함.

자료 : 「경제활동인구조사」, 통계청「지역별고용조사」

Summary Table of Economically Active Population

Unit : 1,000 persons

			경제활동 참가율(%) Economic participation rate	고용율(%) Employment population ratio	실업률(%) Unemployment rate	Year & Half- yearly
가사·육아 Housekeeping & caring for child	통 학 ²⁾ Attending school	기 타 Other				
49.7	25.7	19.0	60.4	63.8	4.2	2017
49.6	25.0	32.8	61.0	58.4	4.3	2018
46.9	23.8	33.6	61.7	58.6	4.9	2019
45.4	22.6	37.3	60.1	57.3	4.6	2020
46.6	20.1	34.2	59.9	57.3	4.3	2021
44.5	20.0	34.0	60.7	58.2	4.1	2022
41.0	18.0	32.0	62.9	60.7	3.6	2023
42.0	18.0	32.0	63.0	60.5	3.9	1/2
40.0	18.0	32.0	62.8	60.8	3.2	2/2

Source : National Statistical Office

2. 연령별 취업자

단위 : 천명

성 연 반 기 별	합계 Total	15~29세 Years old	30~49세 Years old
합 계			
2017	160.9	21.3	82.9
2018	160.6	21.0	82.0
2019	159.2	21.0	77.8
2020	150.8	18.3	72.5
2021	144.0	17.1	69.4
2022	145.0	17.0	66.5
2023	147.0	18.0	65.5
1/2	148.0	18.0	66.0
2/2	146.0	18.0	65.0
남 자			
2017	95.4	10.2	50.3
2018	92.6	9.5	48.9
2019	90.4	9.0	46.8
2020	85.6	8.2	43.3
2021	81.0	7.8	40.0
2022	83.5	8.0	38.5
2023	84.0	8.0	38.0
1/2	86.0	8.0	39.0
2/2	82.0	8.0	37.0
여 자			
2017	65.5	11.1	32.7
2018	68.0	11.5	33.2
2019	68.8	12.1	31.0
2020	65.2	10.2	29.2
2021	62.9	9.3	29.5
2022	61.5	9.0	28.0
2023	63.5	10.0	27.5
1/2	63.0	10.0	27.0
2/2	64.0	10.0	28.0

자료 : 「경제활동인구조사」, 통계청「지역별고용조사」

Employed Persons by Age Group

Unit : 1,000 persons

50~64세 Years old	65세 이상 Years old	Gender, Year & Half-yearly
합 계		
49.5	7.2	2017
50.1	7.6	2018
50.7	9.8	2019
50.2	9.8	2020
47.7	9.8	2021
48.5	12.5	2022
49.0	15.0	2023
49.0	15.0	1/2
49.0	15.0	2/2
남 자		
30.1	4.8	2017
29.4	4.8	2018
29.0	5.7	2019
28.3	5.9	2020
27.7	5.7	2021
29.5	7.0	2022
29.5	8.0	2023
30.0	8.0	1/2
29.0	8.0	2/2
여 자		
19.4	2.4	2017
20.6	2.7	2018
21.8	4.0	2019
21.9	3.9	2020
20.0	4.1	2021
19.0	6.0	2022
19.5	7.0	2023
19.0	7.0	1/2
20.0	7.0	2/2

Source : National Statistical Office

3. 산업별 취업자

단위 : 천명, %

연 별 반 기 별	합 계 Total	구성비 Com- position	농림, 임업 및 어업 Agriculture, forestry & fishing	구성비 Com- position	광공업 Mining & manufacturing		제조업 Manufacturing	
						구성비 Com- position		구성비 Com- position
2012	165.6	100	0.4	0.2	26.6	16.1
2017	160.9	100	1.1	0.6	25.3	15.7
2018	160.6	100	1.7	1.1	21.5	13.4
2019	159.2	100	1.9	1.2	21.2	13.3
2020	150.8	100	2.0	1.3	20.4	13.5
2021	144.0	100	1.9	1.3	20.2	14.0
2022	145.0	100	1.5	1.0	20.0	13.8
2023	147.0	100	1.0	0.6	19.0	12.9
1/2	148.0	100	1.0	0.6	20.0	13.5
2/2	146.0	100	1.0	0.6	18.0	12.3

자료 : 「경제활동인구조사」, 통계청 「지역별고용조사」

Employed Persons by Industry

Unit : 1,000 persons, %

사회간접자본 및 기타 사업서비스업 Social overhead capital and other services		건설업 Construction	도소매, 숙박음식점업 Wholesale and Retail trade, restaurants & hotels	전기, 운수, 통신, 금융 Electricity, transport, communication finance	사업, 개인, 공공서비스 및 기타 Business, personal, public service & other	Year & Half-yearly
	구성비 Com-position					
138.6	83.7	13.2	39.9	25.3	60.2	2012
134.5	83.6	12.8	37.9	25.5	58.3	2017
137.5	85.6	14.0	36.1	22.8	64.7	2018
136.1	85.5	13.9	35.3	24.0	63.1	2019
128.4	85.2	12.1	32.1	23.6	60.7	2020
121.9	84.7	11.3	28.2	23.0	59.5	2021
125.0	86.2	10.5	29.5	24.5	60.5	2022
127.5	86.8	12.0	31.0	24.5	60.0	2023
128.0	86.5	12.0	30.0	25.0	61.0	1/2
127.0	87.0	12.0	32.0	24.0	59.0	2/2

Source : National Statistical Office

4. 직업별 취업자

단위 : 천명, %

연 별 반 기 별	합 계		관리자, 전문가 및 관련 종사자 Legislators, senior officials and managers. Professionals		사무종사자 Clerks		서비스종사자, 판매종 사자 Service workers, Sale workers	
		구성비 Rate		구성비 Rate		구성비 Rate		구성비 Rate
2017	160.9	100	40.9	25.4	34.0	21.1	36.6	22.8
2018	161.0	100	44.5	27.7	31.0	19.3	35.6	22.2
2019	159.2	100	42.1	26.4	32.1	20.2	34.2	21.4
2020	150.8	100	39.8	26.4	33.3	22.0	31.2	20.7
2021	144.0	100	40.5	28.1	32.5	22.5	30.0	20.8
2022	145.0	100	42.0	29.0	30.5	21.0	30.0	20.7
2023	147.0	100	43.0	29.3	30.0	20.4	31.0	21.1
1/2	148.0	100	43.0	29.1	30.0	20.3	31.0	20.9
2/2	146.0	100	43.0	29.5	30.0	20.5	31.0	21.2

자료 : 통계청 「경제활동인구조사」

EMPLOYED PERSONS BY OCCUPATION

Unit : 1,000 persons, %

농림어업 숙련 근로자 agricultural, forestry and fishery workers		기능·기계조작·조립 종사자 Craft and related trades workers, Plant and machine operators and assemblers		단순노무종사자 Elementary occupations		Year & Half- yearly
	구성비 Rate		구성비 Rate		구성비 Rate	
1.0	0.6	32.6	20.3	15.8	9.8	2017
1.7	1.1	32.4	20.2	15.6	9.7	2018
1.9	1.2	32.2	20.2	16.8	10.5	2019
1.9	1.3	28.2	18.7	16.4	10.9	2020
1.7	1.2	24.4	16.9	15.0	10.4	2021
1.0	0.7	24.5	16.9	17.0	11.7	2022
1.0	0.7	24.5	16.7	17.0	11.6	2023
1.0	0.7	26.0	17.6	18.0	12.2	1/2
1.0	0.7	23.0	15.8	16.0	11.0	2/2

Source : National Statistical Office



사업체

ESTABLISHMENT

2024

제43회광명기본통계

2024 GWANGMYEONG
STATISTICAL ANNUAL REPORT

1. 사업체총괄

단위 : 개, 명

연 별	합 계					조 직 형 태 별			
	Total					개인사업체 Individual proprietorship		회사법인 Incorporated company	
	대분류별		종사자수 Workers			사업체수	종사자수	사업체수	종사자수
	사업체수 Estab.	여성대표자 Female	계 Total	남자 Male	여자 Female	Estab.	Workers	Estab.	Workers
2017	19,114	7,436	92,010	48,509	43,501	15,687	42,267	2,359	35,319
2018	18,990	7,474	94,647	50,654	43,993	15,488	41,906	2,410	38,057
2019	18,577	7,212	93,906	50,511	43,395	15,065	40,962	2,394	37,197
2020	27,517	10,215	102,769	57,624	45,145	22,299	42,840	3,821	42,075
2021	26,653	9,949	105,342	58,751	46,591	21,602	41,962	3,638	44,196
2022	26,394	9,702	107,968	60,079	47,889	20,995	41,370	3,965	46,372
2023	26,604	9,754	110,241	61,880	48,361	20,709	40,433	4,470	49,934
A. 농업 임업 및 어업	5	1	7	6	1			5	7
B. 광 업									
C. 제 조 업	2,035	411	15,970	12,927	3,043	1,347	3,657	681	12,266
D. 전기, 가스 증기 및 공기조 절 공급업	17	4	112	95	17	10	10	5	50
E. 수도, 하수 및 폐기물처리, 원 료재생업	49	4	407	362	45	20	21	22	312
F. 건 설 업	1,419	258	8,343	7,068	1,275	900	1,529	517	6,805
G. 도매 및 소매업	7,768	3,241	19,813	11,182	8,631	6,244	10,185	1,496	9,519
H. 운수 및 창고업	3,414	292	6,995	6,294	701	3,272	3,555	123	3,196
I. 숙박 및 음식점업	2,983	1,673	9,691	3,581	6,110	2,770	7,658	191	1,912
J. 정보통신업	754	196	2,710	1,871	839	471	580	275	1,939
K. 금융 및 보험업	208	41	2,080	645	1,435	53	76	89	1,464
L. 부동산업 및 임대업	1,352	526	3,637	2,273	1,364	872	1,124	356	1,858
M. 전문, 과학 및 기술 서비스업	993	267	4,456	2,963	1,493	619	1,186	337	3,074
N. 사업시설관리 및 사업지원 서비스업	473	155	5,682	3,665	2,017	310	647	153	4,925
O. 공공행정, 국방 및 사회보장행정	42	12	3,256	1,789	1,467				
P. 교육 서비스업	1,499	987	8,498	1,946	6,552	1,253	2,827	106	1,188
Q. 보건업 및 사회복지 서비스업	872	386	12,277	2,154	10,123	484	3,990	14	314
R. 예술, 스포츠 및 여가관련 서 비스업	637	280	2,467	1,198	1,269	537	1,018	56	689
S. 협회 및 단체, 수리 및 기타개 인서비스업	2,084	1,020	3,840	1,861	1,979	1,547	2,370	44	416

자료 : 통계청 『사업체조사』, 경기통계연보

Summary of Establishments by Industry

Unit : each, person

By type of organization				사업체구분별 ¹⁾ By type of establishment						Year & section
회사외법인 Non-business corporation		비법인단체 Unincorporated association		단독사업체 Unit business		본사, 본점 등 Head office and main store		공장, 지사(점),영업소 Factory, branch office and business office		
사업체수 Estab	종사자수 Workers	사업체수 Estab.	종사자수 Workers	사업체수 Estab.	종사자수 Workers	사업체수 Estab.	종사자수 Workers	사업체수 Estab.	종사자수 Workers	
367	10,455	701	3,969	18,106	69,433	153	5,528	855	17,049	2017
398	10,834	694	3,850	17,920	69,142	183	7,335	887	18,170	2018
429	11,605	689	4,142	17,526	69,013	184	6,021	867	18,872	2019
902	13,666	495	4,188	26,019	77,138	261	7,438	1,237	18,193	2020
923	14,924	490	4,260	25,233	76,711	292	9,013	1,128	19,618	2021
937	16,002	497	4,224	24,807	78,040	359	7,939	1,228	21,989	2022
981	16,168	444	3,706	24,977	79,157	366	8,265	1,261	22,819	2023
				5	7					Agricuture, Forestry and Fishing
										Mining & Quarrying
7	47			1,933	7,618	49	739	53	7,613	Manufacturing
2	X			14	18			3	94	Electricity,Gas,steam and water supply
7	74			42	293	4	102	3	12	Sewerage, Waste management, material recovery and remediation activities
2	X			1,349	6,797	40	856	30	690	Construction
25	99	3	10	7,254	14,829	106	1,812	408	3,172	Wholesale and Retail trade
19	244			3,350	5,569	12	767	52	659	Transportion
22	121			2,832	8,133	18	158	133	1,400	Accommodation and food service activities
8	191			713	1,814	15	591	26	305	Information and communications
49	523	17	17	101	224	8	164	99	1,692	Financial and Insurance activities
83	516	41	139	1,150	2,189	23	284	179	1,164	Real Estate, Renting and Leasing
36	195	1	X	902	2,899	32	1,121	59	436	Professional,scientific and technical activities
9	109	1	X	419	3,522	16	880	38	1,280	Business facilities management and business support services
42	3,256			41	3,252			1	X	public administration and defence; compulsory social security
119	4,291	21	192	1,426	7,427	13	254	60	817	Education
114	4,778	260	3,195	820	9,235	13	480	39	2,562	Human health and social work activities
32	745	12	15	601	1,737	8	35	28	695	Arts,sports and recreation related services
405	918	88	136	2,025	3,594	9	22	50	224	Membership organizations,repair and other personal services

2. 종사자규모별 사업체수 및 종사자수

단위 : 개, 명

연별 동별	합 계 Total					1~4명 Persons		5~9명 Persons		10~19명 Persons	
	사업체수		종사자수 Workers			사업체수 Estab.	종사자수 Workers	사업체수 Estab.	종사자수 Workers	사업체수 Estab.	종사자수 Workers
	Estab.	여성대표자 Female	계 Total	남자 Male	여자 Female						
2017	19,114	7,436	92,010	48,509	43,501	15,125	28,089	2,585	16,641	868	11,281
2018 ^{P)}	18,990	7,474	94,647	50,654	43,993	14,883	27,341	2,678	17,401	892	11,617
2019 ^{P)}	18,577	7,212	93,906	50,511	43,395	14,510	26,815	2,631	16,724	894	11,714
2020	27,517	10,215	102,769	57,624	45,145	23,694	34,892	2,419	15,411	855	11,175
2021	26,653	9,949	105,342	58,751	46,591	22,681	34,062	2,519	16,030	870	11,279
2022	26,394	9,702	107,968	60,079	47,889	22,286	33,626	2,511	16,093	956	12,393
2023	26,604	9,754	110,241	61,880	48,361	22,214	32,671	2,687	17,085	1,051	13,757
광명1동	32	12	58	39	19	31	31				
광명2동	309	127	795	346	449	286	417	14	92	6	76
광명3동	1519	755	3751	1533	2218	1386	2017	84	525	28	372
광명4동	917	382	2305	919	1386	798	1227	81	492	32	398
광명5동	1081	369	2368	1267	1101	1017	1167	35	220	15	206
광명6동	1406	461	4916	3045	1871	1206	1836	136	859	37	482
광명7동	1361	531	3925	2011	1914	1216	1707	95	618	28	359
철산1동	534	179	2216	1495	721	439	552	47	300	30	413
철산2동	617	236	1881	869	1012	536	813	51	322	18	236
철산3동	2774	1083	14688	6697	7991	2257	3171	320	2052	109	1367
철산4동	436	207	793	323	470	409	515	15	101	9	114
하안1동	1970	672	7941	4475	3466	1634	2254	192	1244	88	1187
하안2동	767	318	2163	971	1192	677	850	51	326	24	307
하안3동	1730	741	5141	2304	2837	1472	2018	161	1021	66	895
하안4동	516	214	1311	622	689	473	603	26	153	8	105
소하1동	3264	1077	24197	16422	7775	2484	4036	462	2938	197	2580
소하2동	1699	651	4720	2327	2393	1531	2040	100	627	36	449
일직동	3897	1347	20678	11694	8984	2976	5083	551	3502	231	3066
학운동	1775	392	6394	4521	1873	1386	2334	266	1693	89	1145

자료 : 통계청 『사업체조사』, 경기통계연보

NUMBER OF ESTABLISHMENTS AND WORKERS BY WORKFORCE SIZE

Unit : each, person

20~49명 Persons		50~99명 Persons		100~299명 Persons		300~499명 Persons		500~999명 Persons		1000명이상 Persons		Year & Dong
사업체수	종사자수	사업체수	종사자수	사업체수	종사자수	사업체수	종사자수	사업체수	종사자수	사업체수	종사자수	
Estab.	Workers	Estab.	Workers	Estab.	Workers	Estab.	Workers	Estab.	Workers	Estab.	Workers	
367	10,882	120	8,375	40	6,308	3	1,222	4	2,962	2	6,250	2017
360	10,624	121	8,344	46	6,780	2	739	5	3,425	3	8,376	2018 ^{P)}
366	10,625	113	7,678	52	7,637	4	1,499	5	3,838	2	7,376	2019 ^{P)}
384	11,501	103	7,265	51	7,669	2	807	5	3,684	4	10,365	2020
406	12,054	121	8,412	44	6,904	4	1,656	3	2,150	5	12,795	2021
454	13,272	123	8,447	51	7,561	4	1,719	6	4,168	3	10,689	2022
454	13,322	136	9,402	48	7,484	5	1,802	5	3,152	4	11,566	2023
1	X											Gwangmyeong 1-dong
1	X	1	X	1	X							Gwangmyeong 2-dong
15	434	6	403									Gwangmyeong 3-dong
5	137	1	X									Gwangmyeong 4-dong
11	299	2	X			1	X					Gwangmyeong 5-dong
18	534	5	383	4	822							Gwangmyeong 6-dong
13	372	6	418	3	451							Gwangmyeong 7-dong
14	360	2	X	1	X	1	X					Cheolsan 1-dong
8	237	4	273									Cheolsan 2-dong
60	1887	17	1263	8	1142			1	X	2	X	Cheolsan 3-dong
3	63											Cheolsan 4-dong
42	1205	6	492	8	1559							Haan 1-dong
10	294	4	240	1	X							Haan 2-dong
22	709	9	498									Haan 3-dong
4	138	5	312									Haan 4-dong
78	2419	26	1882	13	1734	1	X	2	X	1	X	Soha 1-dong
16	467	15	1005	1	X							Soha 2-dong
105	2954	22	1497	7	1156	2	X	2	X	1	X	ijjik-dong
28	748	5	332	1	X							Hakon-dong

Source : National Statistical Office

3. 산업별, 동별 사업체수 및 종사자수(2-1)

단위 : 개, 명

연 별	합 계 Total					농업,임업 및 어업 Agriculture forestry and fishing		광업 Mining & quarrying		제조업 Manufacturing		전기,가스,증기 및 공기 조절 공급업 Electricity, gas, steam and air conditioning supply	
	사업체수		종사자수 Workers			사업체수 Estab.	종사자수 Workers	사업체수 Estab.	종사자수 Workers	사업체수 Estab.	종사자수 Workers	사업체수 Estab.	종사자수 Workers
동 별	Estab.	여성대표자 Female	계 Total	남자 Male	여자 Female								
2017 ^가	19,114	7,436	92,010	48,509	43,501	1	2	-	-	1,793	14,550	4	89
2018	18,990	7,474	94,647	50,654	43,993	1	2	-	-	1,756	15,337	3	93
2019	18,577	7,212	93,906	50,511	43,395	-	-	-	-	1,680	14,817	3	89
2020	27,517	10,215	102,769	57,624	45,145	4	7	-	-	2,369	15,256	12	110
2021	26,653	9,949	105,342	58,751	46,591	4	13	-	-	2,324	15,635	15	112
2022	26,394	9,702	107,968	60,079	47,889	4	14	-	-	2,336	16,411	10	105
2023	26,604	9,754	110,241	61,880	48,361	5	7	0	0	2,035	15,970	17	112
광명1동	32	12	58	39	19					2	X		
광명2동	309	127	795	346	449					6	20		
광명3동	1,519	755	3,751	1,533	2,218	1	X			57	105		
광명4동	917	382	2,305	919	1,386					17	43		
광명5동	1,081	369	2,368	1,267	1,101					22	51		
광명6동	1,406	461	4,916	3,045	1,871					284	1,077	2	X
광명7동	1,361	531	3,925	2,011	1,914					70	274	2	X
철산1동	534	179	2,216	1,495	721					30	174		
철산2동	617	236	1,881	869	1,012					42	88	1	X
철산3동	2,774	1,083	14,688	6,697	7,991					28	60	2	X
철산4동	436	207	793	323	470					11	15		
하안1동	1,970	672	7,941	4,475	3,466					102	357	1	X
하안2동	767	318	2,163	971	1,192					9	14		
하안3동	1,730	741	5,141	2,304	2,837					122	460		
하안4동	516	214	1,311	622	689					8	49		
소하1동	3,264	1,077	24,197	16,422	7,775					491	10,086	2	X
소하2동	1,699	651	4,720	2,327	2,393					67	183		
일직동	3,897	1,347	20,678	11,694	8,984	1	X			225	1,093	4	45
학운동	1,775	392	6,394	4,521	1,873	3	5			442	1,819	3	3

자료 : 경기통계연보 경기도, 『사업체조사』 통계청

NUMBER OF ESTABLISHMENTS AND WORKERS, BY INDUSTRY AND DONG

Unit : each, person

수도, 하수 및 폐기 ¹⁾ water supply; sewage, waste management, materials recovery		건설업 Construction		도매 및 소매업 Wholesale and retail trade		운수 및 창고업 Transportation and storage		숙박 및 음식점업 Accommodation and food service activities		Year & Dong
사업체수	종사자수	사업체수	종사자수	사업체수	종사자수	사업체수	종사자수	사업체수	종사자수	
Estab.	Workers	Estab.	Workers	Estab.	Workers	Estab.	Workers	Estab.	Workers	
29	328	641	4,882	5,040	17,675	2,320	5,689	2,976	10,111	2017 ^{P)}
32	427	620	4,976	4,918	17,751	2,325	5,579	2,949	10,208	2018
26	451	592	5,732	4,706	16,587	2,336	5,410	2,924	10,344	2019
48	525	1,652	9,487	8,278	19,416	3,171	5,947	3,129	8,748	2020
49	420	1,520	8,830	7,629	19,979	3,245	6,227	3,114	8,820	2021
48	385	1,433	8,082	7,424	19,144	3,369	6,326	3,062	9,524	2022
49	407	1,419	8,343	7,768	19,813	3,414	6,995	2,983	9,691	2023
1	X	7	7	8	8	2	X			Gwangmyeong 1-dong
		24	37	64	88	28	42	89	165	Gwangmyeong 2-dong
1	X	53	208	646	1,188	95	188	269	589	Gwangmyeong 3-dong
		30	59	209	375	89	91	214	568	Gwangmyeong 4-dong
1	X	47	92	185	293	494	754	85	155	Gwangmyeong 5-dong
3	7	94	458	383	789	175	622	132	340	Gwangmyeong 6-dong
4	35	110	486	429	711	214	259	110	277	Gwangmyeong 7-dong
2	X	25	136	153	464	92	586	25	88	Cheolsan 1-dong
2	X	47	207	119	228	69	95	106	216	Cheolsan 2-dong
2	X	78	219	626	1,287	524	640	381	1,504	Cheolsan 3-dong
		19	24	134	166	61	61	27	48	Cheolsan 4-dong
1	X	121	1,054	534	1,197	326	952	229	958	Haan 1-dong
3	32	37	146	217	319	112	121	54	153	Haan 2-dong
3	28	54	347	467	846	235	378	206	625	Haan 3-dong
1	X	29	64	141	203	74	75	34	75	Haan 4-dong
11	109	153	1,449	915	3,089	268	390	320	1,219	Soha 1-dong
5	15	115	232	407	773	311	376	201	508	Soha 2-dong
5	58	220	2,278	1,275	5,269	187	1,157	454	2,027	iljik-dong
4	104	156	840	856	2,520	58	206	47	176	Hakon-dong

Source : Statistics Korea, Gyeonggi-do

3. 산업별, 동별 사업체수 및 종사자수(2-2)

단위 : 개, 명

연 별	정보통신업 Information and communications		금융 및 보험업 Financial and insurance activities		부동산업 Real estate activities and renting and leasing		전문,과학 및 기술 서비스업 Professional, scientific and technical activities		사업시설관리, 사업지원 및 임대 서비스업 Business facilities management and business support services ; rental and leasing activities	
	사업체수 Estab.	종사자수 Workers	사업체수 Estab.	종사자수 Workers	사업체수 Estab.	종사자수 Workers	사업체수 Estab.	종사자수 Workers	사업체수 Estab.	종사자수 Workers
2017 ^{P)}	105	810	149	2,453	867	2,715	264	2,263	220	4,455
2018	100	853	144	2,239	911	2,732	276	2,171	234	5,716
2019	96	790	133	2,167	936	2,721	320	2,232	233	5,146
2020	648	1,515	202	2,184	1,376	3,635	901	3,125	643	5,247
2021	622	1,568	176	2,050	1,372	3,382	962	3,563	530	5,607
2022	690	2,375	165	1,944	1,355	3,640	898	3,842	492	5,218
2023	754	2,710	208	2,080	1,352	3,637	993	4,456	473	5,682
광명1동							1	X	2	X
광명2동	3	11	1	X	24	41	3	40	8	15
광명3동	7	42	10	187	69	141	16	31	26	57
광명4동	17	20	6	58	52	115	20	40	14	23
광명5동	14	15	4	24	29	54	18	28	19	22
광명6동	14	21	10	55	55	130	19	25	26	240
광명7동	22	25	4	16	71	226	20	28	20	60
철산1동	16	20	6	18	39	88	20	114	11	53
철산2동	14	26	2	X	27	56	23	69	11	27
철산3동	73	116	56	955	154	428	99	351	48	1,682
철산4동	17	19	1	X	26	51	12	23	11	25
하안1동	91	172	15	65	101	265	70	207	42	318
하안2동	28	174	3	21	54	129	19	22	14	18
하안3동	30	46	10	77	82	210	34	79	23	108
하안4동	23	23			20	62	20	26	5	5
소하1동	111	440	19	157	132	603	191	1,254	56	1,678
소하2동	48	77	8	36	71	143	46	161	31	441
일직동	221	1,456	52	315	285	811	352	1,914	81	789
학운동	5	7	1	X	61	84	10	43	25	119

자료 : 경기통계연보 경기도, 『사업체조사』 통계청

NUMBER OF ESTABLISHMENTS AND WORKERS, BY INDUSTRY AND DONG

Unit : each, person

공공행정, 국방 및 사회 보장행정 Public administration and defence; compulsory social security		교육서비스업 Education		보건업 및 사회복지 서 비스업 Human health and social work activities		예술, 스포츠 및 여가관련 서비스업 Arts, sports and recreation related services		협회 및 단체, 수리 및 기타 개인서비스업 Membership organizations, repair and other personal services		Year & Dong
사업체수	종사자수	사업체수	종사자수	사업체수	종사자수	사업체수	종사자수	사업체수	종사자수	
Estab.	Workers	Estab.	Workers	Estab.	Workers	Estab.	Workers	Estab.	Workers	
45	1,898	1,208	8,744	904	8,850	530	2,337	2,018	4,159	2017 ^{P)}
43	2,066	1,209	8,723	878	9,225	546	2,291	2,046	4,260	2018
44	2,352	1,202	8,986	869	9,654	532	2,413	1,945	4,015	2019
41	2,729	1,380	7,914	870	10,429	612	2,470	2,181	4,025	2020
42	3,594	1,449	8,141	885	10,851	622	2,524	2,093	4,026	2021
42	3,780	1,484	8,637	915	12,148	624	2,595	2,043	3,798	2022
42	3,256	1,499	8,498	872	12,277	639	2,467	2,084	3,840	2023
1	X	1	X					7	7	Gwangmyeong 1-dong
1	X	8	42	11	220	15	19	24	33	Gwangmyeong 2-dong
2	X	38	192	49	510	29	65	151	211	Gwangmyeong 3-dong
		44	136	69	528	39	57	97	192	Gwangmyeong 4-dong
1	X	33	169	30	556	8	10	91	126	Gwangmyeong 5-dong
5	232	48	364	33	354	27	46	96	150	Gwangmyeong 6-dong
1	X	87	559	48	447	26	333	123	159	Gwangmyeong 7-dong
1	X	47	263	15	73	9	42	43	77	Cheolsan 1-dong
4	93	22	176	19	317	15	36	94	169	Cheolsan 2-dong
10	2,341	241	1,718	151	2,293	107	631	194	421	Cheolsan 3-dong
		43	76	23	186	10	37	41	61	Cheolsan 4-dong
2	X	91	607	55	1,239	37	159	152	344	Haan 1-dong
4	90	76	369	41	403	21	57	75	95	Haan 2-dong
1	X	175	708	71	753	59	159	158	288	Haan 3-dong
1	X	57	448	30	111	17	78	56	74	Haan 4-dong
3	230	184	1,124	109	1,631	86	248	213	488	Soha 1-dong
2	X	115	741	59	625	56	162	157	221	Soha 2-dong
2	X	176	717	56	1,947	70	232	231	551	iljik-dong
1	X	13	88	3	84	6	96	81	173	Hakon-dong

Source : Statistics Korea, Gyeonggi-do

농림수산업

AGRICULTURE, FORESTRY
AND ENERGY

2024
제43회광명기본통계

2024 GWANGMYEONG
STATISTICAL ANNUAL REPORT

1. 농가 및 농가인구²⁾

단위 : 가구, 명

연 별	농 가 Farm households		
	계 Total	전 업 Full-time	겸업 ¹⁾ Part-time
2017	627	186	441
2018	591	204	387
2019	578	169	409
2020	842	355	487
2021	778	320	458
2022	684	260	424
2023	648	270	378

주 : 1) 2019년 1,2종 항목 삭제
2) 표본조사의 경우 추정과정의 반올림으로 인해 총계가 일치하지 않는 경우도 있음
자료 : 경기통계연보, 『농림어업총조사(5,0년)』, 『농림어업조사』 통계청

FARM HOUSEHOLDS AND POPULATION

unit : Household, Person

농 가 인 구 Farm populations			Year
계 Total	남 자 Male	여 자 Female	
1,925	935	990	2017
1,730	841	889	2018
1,647	809	839	2019
2,264	1,151	1,113	2020
2,050	1,013	1,037	2021
1,747	876	871	2022
1,589	776	813	2023

Source : Statistics Korea

2. 연령별 농가인구

단위 : 명

연 별	합 계 Total			0 ~ 14세 Years		
	계 Total	남 Male	여 Female	계 Total	남 Male	여 Female
2005	2,409	1,229	-	246	136	-
2010	2,166	1,084	-	179	85	-
2015	2,183	1,101	-	122	64	-
2020	2,264	1,151	1,113	101	50	51

연 별	40 ~ 49세 Years			50 ~ 59세 Years		
	계 Total	남 Male	여 Female	계 Total	남 Male	여 Female
2005	327	154	-	408	198	-
2010	274	135	-	452	224	-
2015	188	86	-	478	223	-
2020	190	81	109	435	201	234

주: 1) 표본조사의 경우 추정과정의 반올림으로 인해 총계가 일치하지 않는 경우도 있음
자료 : 『농림어업총조사(5,0년)』, 『농림어업조사』 통계청

Farm Population by Age Group

Unit : person

15 ~ 19세 Years			20 ~ 29세 Years			30 ~ 39세 Years			Year
계 Total	남 Male	여 Female	계 Total	남 Male	여 Female	계 Total	남 Male	여 Female	
141	76	-	379	208	-	227	123	-	2005
110	58	-	290	151	-	212	111	-	2010
78	39	-	276	157	-	207	108	-	2015
85	51	34	228	129	99	173	95	78	2020

60 ~ 64세 Years			65 ~ 69세 Years			70세 이상 Years old & over			Year
계 Total	남 Male	여 Female	계 Total	남 Male	여 Female	계 Total	남 Male	여 Female	
188	102	-	198	91	-	295	141	-	2005
172	89	-	169	89	-	308	142	-	2010
250	132	-	193	98	-	391	194	-	2015
341	166	175	251	144	107	460	234	226	2020

Source : Statistics Korea

3. 경지면적

단위 : mm

연 별	농가수 (A) Households	합 계 (B) Total	논 (C) Paddy Field	밭 (D) Upland
2018	591	448	131	317
2019	578	438	113	325
2020	842	437	114	324
2021	778	356	66	291
2022	684	356	66	291
2023	648	331	66	265

주: 1) 표본조사의 경우 추정과정의 반올림으로 인해 총계가 일치하지 않는 경우도 있음
자료 : 『농림어업총조사(5,0년)』, 『농림어업조사』 통계청

4. 경지규모별 농가

단위 : mm

연 별	합 계 Total	경지없는 농가수 No cultivated land	0.1ha 미만 Less than 0.1ha	0.1ha 이상 ~ 0.5ha 미만 0.1 and over less than 0.5	0.5ha 이상 ~ 1ha 미만 0.5 and over less than 1	1ha 이상 ~ 1.5ha 미만 1 and over less than 1.5
2005	689	5	48	360	186	45
2010	668	7	22	431	147	36
2015	731	5	29	493	146	36
2020	842	5	12	654	117	24

자료 : 『농림어업총조사(5,0년)』, 『농업조사』(기타년도) 통계청

AREA OF CULTIVATED LAND

unit : ha

가 구 당 경 지 면 적 (a) Agricultural land area per household			Year
계(B/A) Total	논(C/A) Rice field	밭(D/A) Dry field	
0.75	0.21	0.54	2018
0.76	0.20	0.56	2019
0.52	0.14	0.38	2020
0.46	0.08	0.37	2021
0.52	0.09	0.42	2022
0.51	0.10	0.41	2023

Source : Statistics Korea

FARM HOUSEHOLDS BY SIZE OF CULTIVATED LAND

unit : ha

1.5ha 이상 ~ 2ha 미만 1.5 and over less than 2	2ha 이상 ~ 3ha 미만 2 and over less than 3	3ha 이상 ~ 5ha미만 3 and over less than 5	5ha 이상 ~ 10ha 미만 5 and over less than 10	10ha 이상 and over	Year
22	8	12	3	-	2005
9	9	3	4	-	2010
10	5	5	2	-	2015
14	8	3	5	-	2020

Source : Statistics Korea

5. 식량작물 생산량(정곡)

단위 : ha, M/T

연 별	합 계 Total		미 곡 Rice		맥 류 Wheat & Barley	
	면 적 Area	생산량 Production	면 적 Area	생산량 Production	면 적 Area	생산량 Production
2017	84	452	81	391	-	-
2018	73	386	67	324	-	-
2019	67	317	61	255	-	-
2020	63	298	57	236	-	-
2021	54	285	51	240	-	-
2022	54	281	51	239	-	-
2023	52	272	49	230	-	-

자료 : 도시농업과, 「농작물생산조사, 농업면적조사」 통계청 농어업통계과

5-1. 미 곡

단위 : ha, M/T

연 별	합 계 Total		논 벼 paddy rice		
	면 적 Area	생산량 Production	면 적 Area	생산량 Production	kg/10a
2017	81	391	81	391	416
2018	67	324	67	324	483
2019	61	255	61	255	418
2020	57	236	57	236	414
2021	51	240	51	240	470
2022	51	239	51	239	468
2023	49	230	49	230	469

자료 : 도시농업과

Production of food Grains(Milled Crops)

unit : ha, M/T

잡 곡 Miscellaneous grains		두 류 Pulses		서 류 Potatoes		Year
면 적 Area	생산량 Production	면 적 Area	생산량 Production	면 적 Area	생산량 Production	
-	-	-	-	3	61	2017
-	-	-	-	6	62	2018
-	-	-	-	6	62	2019
-	-	-	-	6	62	2020
-	-	-	-	3	45	2021
-	-	-	-	3	42	2022
-	-	-	-	3	42	2023

Source : Statistics Korea

RICE

unit : ha, M/T

밭 벼 Upland rice			Year
면 적 Area	생산량 Production	kg/10a	
-	-	-	2017
-	-	-	2018
-	-	-	2019
-	-	-	2020
-	-	-	2021
-	-	-	2022
-	-	-	2023

Source : Statistics Korea

5-2. 맥류

단위 : ha, M/T

연 별	합 계 Total		겉보리 Covered Barley			쌀보리 Naked barley		
	면 적 Area	생산량 Production	면 적 Area	생산량 Production		면 적 Area	생산량 Production	
					kg/10a			kg/10a
2017	-	-	-	-	-	-	-	-
2018	-	-	-	-	-	-	-	-
2019	-	-	-	-	-	-	-	-
2020	-	-	-	-	-	-	-	-
2021	-	-	-	-	-	-	-	-
2022	-	-	-	-	-	-	-	-
2023	-	-	-	-	-	-	-	-

자료 : 도시농업과

5-3. 잡곡

단위 : ha, M/T

연 별	합 계 Total		옥수수 Corn		
	면 적 Area	생산량 Production	면 적 Area	생산량 Production	
					kg/10a
2017	-	-	-	-	-
2018	-	-	-	-	-
2019	-	-	-	-	-
2020	-	-	-	-	-
2021	-	-	-	-	-
2022	-	-	-	-	-
2023	-	-	-	-	-

주 : 1) 조,수수는 기타로 분류

자료 : 도시농업과

WHEAT AND BARLEY

unit : ha, M/T

밀 Wheat			맥주보리 Beer barley			Year
면 적 Area	생산량 Production	kg/10a	면 적 Area	생산량 Production	kg/10a	
-	-	-	-	-	-	2017
-	-	-	-	-	-	2018
-	-	-	-	-	-	2019
-	-	-	-	-	-	2020
-	-	-	-	-	-	2021
-	-	-	-	-	-	2022
-	-	-	-	-	-	2023

Source : Statistics Korea

Miscellaneous Grains

unit : ha, M/T

메 밀 Buck wheat			기 타 ¹⁾ Other Miscellaneous grains			Year
면 적 Area	생산량 Production	kg/10a	면 적 Area	생산량 Production	kg/10a	
-	-	-	-	-	-	2017
-	-	-	-	-	-	2018
-	-	-	-	-	-	2019
-	-	-	-	-	-	2020
-	-	-	-	-	-	2021
-	-	-	-	-	-	2022
-	-	-	-	-	-	2023

Source : Statistics Korea

5-4. 두류

단위 : ha, M/T

연 별	합 계 Total		콩 Soy beans			팥 Red beans		
	면 적 Area	생산량 Production	면 적 Area	생산량 Production	kg/10a	면 적 Area	생산량 Production	kg/10a
2017	-	-	-	-	-	-	-	-
2018	-	-	-	-	-	-	-	-
2019	-	-	-	-	-	-	-	-
2020	-	-	-	-	-	-	-	-
2021	-	-	-	-	-	-	-	-
2022	-	-	-	-	-	-	-	-
2023	-	-	-	-	-	-	-	-

자료 : 도시농업과

5-5. 서류

단위 : ha, M/T

연 별	합 계 Total		고구마 Sweet potatoes		
	면 적 Area	생산량 Production	면 적 Area	생산량 Production	kg/10a
2017	3	61	-	-	-
2018	3	62	-	-	-
2019	6	62	-	-	-
2020	6	62	-	-	-
2021	3	45	-	-	-
2022	3	42	-	-	-
2023	3	42	-	-	-

자료 : 도시농업과

PULSE

unit : ha, M/T

녹 두 Green beans			기 타 Others Pulses			Year
면 적 Area	생산량 Production	kg/10a	면 적 Area	생산량 Production	kg/10a	
-	-	-	-	-	-	2017
-	-	-	-	-	-	2018
-	-	-	-	-	-	2019
-	-	-	-	-	-	2020
-	-	-	-	-	-	2021
-	-	-	-	-	-	2022
-	-	-	-	-	-	2023

Source : Statistics Korea

POTATOES

unit : ha, M/T

감 자 White potatoes			Year
면 적 Area	생산량 Production	kg/10a	
3	61	2,020	2017
3	62	2,417	2018
6	62	1,033	2019
6	62	1,033	2020
3	45	1,500	2021
3	42	1,400	2022
3	42	1,400	2023

Source : Statistics Korea

6. 채소류 생산량(2-1)

단위 : ha, M/T

연 별	과 채 류										
			수 박 Water Melons			참 외 Sweet Melons			딸 기 Strawberry		
	면 적 Area	생산량 Production	면 적 Area	생산량 Production	kg/10a	면 적 Area	생산량 Production	kg/10a	면 적 Area	생산량 Production	kg/10a
2017	55	4,180	-	-	-	-	-	-	-	-	-
2018	20	635	-	-	-	-	-	-	-	-	-
2019	15	487	-	-	-	-	-	-	-	-	-
2020	14	528	-	-	-	-	-	-	-	-	-
2021	18	542	-	-	-	-	-	-	-	-	-
2022	13	500	-	-	-	-	-	-	-	-	-
2023	11	420	-	-	-	-	-	-	-	-	-

연 별	엽 채 류				
			배 추 Chinese cabbage		
	면 적 Area	생산량 Production	면 적 Area	생산량 Production	kg/10a
2017	60	2,211	4	220	5,500
2018	56	2,787	16	1,665	10,405
2019	55	2,737	16	1,635	10,219
2020	44	2,129	11	1,124	10,218
2021	44	2,129	11	1,124	10,218
2022	45	2,129	11	1,124	10,218
2023	34	1,727	10	929	9,291

자료 : 도시농업과

VEGETABLE PRODUCTION

unit : ha, M/T

Fruit-bearing Vegetables									Year
오 이 Cucumbers			호 박 Pumpkins			토마토 Tomatoes			
면 적 Area	생산량 Production	kg/10a	면 적 Area	생산량 Production	kg/10a	면 적 Area	생산량 Production	kg/10a	
-	-	-	9	460	5,111	46	3,720	8,087	2017
-	-	-	5	158	3,156	14	477	3,409	2018
-	-	-	4	128	3,200	11	359	3,263	2019
-	-	-	4	128	3,200	10	400	4,000	2020
4	-	-	3	102	2,922	11	440	4,400	2021
-	-	-	3	100	3,333	10	400	4,000	2022
-	-	-	3	100	3,333	8	256	3,200	2023

Leafy and stem Vegetables									Year
시금치 spinach			상 추 Lettuce			양 배 추 Cabbage			
면 적 Area	생산량 Production	kg/10a	면 적 Area	생산량 Production	kg/10a	면 적 Area	생산량 Production	kg/10a	
5	81	1,620	51	1,910	3,745	-	-	-	2017
5	110	2,205	35	1,012	2,892	-	-	-	2018
4	108	2,700	35	994	2,840	-	-	-	2019
5	110	2,205	29	895	3,086	-	-	-	2020
5	110	2,205	29	895	3,086	-	-	-	2021
5	110	2,205	29	895	3,086	-	-	-	2022
4	71	1,764	20	425	2,127				2023

Source : Statistics Korea

6. 채소류 생산량(2-2)

단위 : ha, M/T

연 별	근 채 류				
	무 White Radishe				
	면 적 Area	생산량 Production	면 적 Area	생산량 Production	kg/10a
2017	2	81	2	81	4,050
2018	4	303	4	303	7,566
2019	4	143	4	143	3,575
2020	4	143	4	143	3,575
2021	4	143	4	143	3,575
2022	4	143	4	143	3,575
2023	3	106	3	79	2,638

연 별	조 미 채 소 류					
	고 추 Red peppers			파 Green onions		
	면 적 Area	생산량 Production	kg/10a	면 적 Area	생산량 Production	kg/10a
2017	2	141	7,050	5	174	3,480
2018	2	46	2,311	8	185	2,312
2019	2	46	2,300	8	184	2,300
2020	2	46	2,300	8	184	2,300
2021	2	46	2,300	8	184	2,300
2022	2	46	2,300	8	184	2,300
2023	1	11	1,115	4	49	1,230

자료 : 도시농업과

VEGETABLE PRODUCTION

unit : ha, M/T

Root Vegetables			조 미 채 소 류		Year
당 근 Carrots					
면 적 Area	생산량Production	kg/10a	면 적 Area	생산량Production	
-	-	-	7	315	2017
-	-	-	10	231	2018
-	-	-	10	230	2019
-	-	-	10	230	2020
-	-	-	10	230	2021
-	-	-	10	230	2022
			5	120	2023

Spice & Culinary Vegetables									Year
양 파 Onions			생 강 Ginger			마 늘 Garlic			
면 적 Area	생산량 Production	kg/10a	면 적 Area	생산량 Production	kg/10a	면 적 Area	생산량 Production	kg/10a	
-	-	-	-	-	-	-	-	-	2017
-	-	-	-	-	-	-	-	-	2018
-	-	-	-	-	-	-	-	-	2019
-	-	-	-	-	-	-	-	-	2020
-	-	-	-	-	-	-	-	-	2021
-	-	-	-	-	-	-	-	-	2022
									2023

Source : Statistics Korea

7. 특용작물 생산량

단위 : ha, M/T

연 별	참 깨 Sesame			들 깨 Perilla seeds		
	면 적 Area	생산량 Production	kg/10a	면 적 Area	생산량 Production	kg/10a
2017	-	-	-	-	-	-
2018	-	-	-	-	-	-
2019	-	-	-	-	-	-
2020	-	-	-	-	-	-
2021	-	-	-	-	-	-
2022	-	-	-	-	-	-
2023	-	-	-	-	-	-

자료 : 도시농업과

8. 과실류 생산량

단위 : ha, M/T

연 별	합 계 Total		사 과 Apples			배 Pears			복숭아 Peaches		
	면 적 Area	생산량 Production	면 적 Area	생산량 Production	kg/10a	면 적 Area	생산량 Production	kg/10a	면 적 Area	생산량 Production	kg/10a
2017	4.8	83	-	-	-	2.5	38	1,520	0.3	3.0	1000.0
2018	16.2	230	1.5	4.7	314.0	7.5	135	1,796	2.1	17.3	826.0
2019	15.3	217	1.5	4.4	293.0	7.3	127	1,739	2.0	16.3	815.0
2020	16.4	209	2.8	8.1	289.0	6.6	115	1,742	2.7	22.0	815.0
2021	15.1	182	2.7	7.5	277.0	5.7	99	1,736	2.5	20.0	800.0
2022	15.1	182	2.7	7.5	277.0	5.7	99	1,736	2.5	20.0	800.0
2023	3.6	37.0	0.3	4.0	1000.0	0.9	10	1000.0	2.4	23.0	1000.0

자료 : 도시농업과

PRODUCTION OF OIL SEEDS AND CASH CROPS

unit : ha, M/T

땅콩 Groundnuts			Year
면적 Area	생산량 Production	kg/10a	
-	-	-	2017
-	-	-	2018
-	-	-	2019
-	-	-	2020
-	-	-	2021
-	-	-	2022
-	-	-	2023

Source : Statistics Korea

FRUIT PRODUCTION

unit : ha, M/T

포도 Grapes			감 Persimmons			기타 Other			Year
면적 Area	생산량 Production	kg/10a	면적 Area	생산량 Production	kg/10a	면적 Area	생산량 Production	kg/10a	
2.0	42	2,100	-	-	-	-	-	-	2017
2.8	43	1,518	2.3	30	1,304	-	-	-	2018
2.5	41	1,640	2.0	28	1,400	-	-	-	2019
2.5	39	1,560	1.8	25	1,388	-	-	-	2020
2.3	35	1,521	1.9	20	1,052	-	-	-	2021
2.3	35	1,521	1.9	20	1,052	-	-	-	2022
0.0	0	0	0.0	0	0				2023

Source : Statistics Korea

9.농업협동조합

단위 : 개,명,백만원

연별	조합수 Number of unions	조합원수 Members	직원수 Staffs	주 요 경 제 사 업 실 적			
				계 Total	판매 Sale	구매 Purchasing	마트매출액 Sales
2017	2	1,993	146	19,279	-	-	-
2018	2	1,884	165	20,910	6,474	2,787	11,551
2019	2	1,884	171	20,329	5,576	2,826	11,817
2020	2	1,942	162	19,622	5,055	3,151	11,311
2021	2	2,027	165	19,127	5,115	3,194	10,703
2022	2	1,993	164	18,547	4,595	3,425	10,405
2023	2	1,967	183	18,900	4,552	3,318	10,902
시군지부	1		51				
지역농협	1	1,967	132	18,900	4,552	3,318	10,902

연별	연중대출실적 Credit business by the whole year			
	계 Total	금융자금 Credit banking fund	정책자금 policy fund	통합자금 Pooled fund
2017	1,492,045	-	-	-
2018	1,574,654	1,543,367	31,287	-
2019	1,675,683	1,645,235	30,448	-
2020	1,770,188	1,741,673	28,515	-
2021	2,125,294	2,089,769	35,525	-
2022	2,558,525	2,340,310	218,215	-
2023	2,568,785	2,498,795	69,990	-
시군지부	1,409,555	1,340,134	69,421	
지역농협	1,159,230	1,158,661	569	

주 : 1) 공제료(납입액)만 산정(2009~2010), 2011부터 사업구조개편으로 공제확인 불가
자료 : 경기통계연보, 농협중앙회 경기지역본부

AGRICULTURAL COOPERATIVES

unit : number, Person, Million won

Major economic business					Year
가공 Processing	창고 Warehouse	운송 Transportation	보험 ¹⁾ Insurance	이용기타 Others	
-	-	-	-	-	2017
-	-	20	-	78	2018
-	-	20	-	90	2019
-	-	17	-	88	2020
-	-	22	-	93	2021
-	-	31	-	91	2022
-	-	25	-	103	2023
					COUNTY OFFICES
					LOCAL AGRICULTURAL COOPERATIVES

연말현재예금잔고 Balance in deposit as of year-end			Year
계 Total	저축성예금 Savings deposit	요구불예금 Demand deposit	
1,534,962	-	-	2017
1,661,958	1,449,124	212,834	2018
1,662,028	1,440,042	221,986	2019
1,869,473	1,644,552	224,921	2020
1,988,711	1,657,722	330,989	2021
2,093,712	1,808,925	284,787	2022
2,209,249	1,946,935	262,314	2023
871,019	672,784	198,235	COUNTY OFFICES
1,338,230	1,274,151	64,079	LOCAL AGRICULTURAL COOPERATIVES

Source : National Agricultural Cooperative Federation Gyeonggi Regional Head office,
Statistical Year book of Gyeonggi

10. 농업용 기계보유

단위 : 개

연 별	총계 Total	동력경운기 Power tiller	농용 트랙터 Farm tractor			
				소형 Small	중형 Medium	대형 Large
2017	459	180	98	53	33	12
2018	550	180	109	64	33	12
2019	560	180	109	64	33	12
2020	641	180	109	64	33	12
2021	650	180	109	64	33	12
2022	650	180	109	64	33	12
2023	650	180	109	64	33	12

연 별	관리기 ²⁾ Cultivator			콤바인 Combine			
		보행형 Walking	승용형 Taking		3조 이하 -3Rows	4조 4Rows	5조 이상 +5Rows
2017	64	62	2	10	7	1	2
2018	64	62	2	40	37	1	2
2019	74	72	2	40	37	1	2
2020	84	82	2	40	37	1	2
2021	92	90	2	40	37	1	2
2022	92	90	2	40	37	1	2
2023	92	90	2	40	37	1	2

주: 1)광역방제기 항목신설('10), 2)관리기항목 보행형,승용용으로 세분('10)
자료 : 도시농업과, 경기통계연보, 농림축산식품부 『농기계보유현황』

AGRICULTURAL MACHINERY HOLDINGS

unit : Each

스피드 스프레이어 Speed Splayer	동력이앙기 Rice transplanter			Year
		보행형 Walking	승용형 Taking	
-	84	69	15	2017
50	84	69	15	2018
50	84	69	15	2019
50	84	69	15	2020
50	85	70	15	2021
50	85	70	15	2022
50	85	70	15	2023

곡물건조기 Grain Dryer	농산물건조기 Agri. Products Dryer	Year
19	4	2017
19	4	2018
19	4	2019
20	74	2020
20	74	2021
20	74	2022
20	74	2023

Source : Ministry for Food, Agriculture, Forestry and Fisheries

11. 가축사육

단위 : 개

연 별	한육우 Native and beef cattle		젖소 Dairy cattle		돼지 Pigs		닭 Chicken	
	사육농장 Households	마리수 Heads	사육농장 Households	마리수 Heads	사육농장 Households	마리수 Heads	사육가구 Households	마리수 Heads
2017	37	732	1	24	7	779	36	3,245
2018	42	878	2	3	2	252	48	4,857
2019	57	805	1	51	-	-	46	4,050
2020	30	845	1	52	1	120	57	4,924
2021	26	831	1	55	1	115	55	8,201
2022	20	832	1	55	1	120	53	4,830
2023	20	917	1	55	0	0	53	4,824

연 별	사슴 Deer		토끼 Rabbits		개 Dogs	
	사육가구 Households	마리수 Heads	사육가구 Households	마리수 Heads	사육가구 Households	마리수 Heads
2017	4	46	-	-	10,972	13,778
2018	4	33			11,827	14,897
2019	5	62	-	-	14,301	18,014
2020	5	82	-	-	15,084	19,394
2021	5	97	3	72	16,711	20,776
2022	4	97	1	150	18,073	22,138
2023	5	54	1	150	18,100	22,150

자료: 도시농업과

Number of Livestock and Poultry and Livestock Farm

unit : Each

오 리 Ducks		염소 (유산양 포함) Goats		면양 Sheep		Year
사육가구 Households	마리수 Heads	사육가구 Households	마리수 Heads	사육가구 Households	마리수 Heads	
1	9	9	182	-	-	2017
2	16	10	263			2018
2	22	12	371	-	-	2019
4	33	17	377	-	-	2020
-	-	16	508	-	-	2021
-	-	13	267	-	-	2022
0	0	20	265	0	0	2023

칠면조 Turkeys		거 위 Goose		꿀 벌 Bees		Year
사육가구 Households	마리수 Heads	사육가구 Households	마리수 Heads	사육가구 Households	마리수 Heads	
-	-	-	-	14	1,650	2017
2	2	3	8	14	2,435	2018
2	2	2	6	14	1,723	2019
2	2	3	7	26	1,742	2020
2	3	3	6	16	1,243	2021
1	1	3	5	17	1,190	2022
1	1	8	41	23	1,239	2023

Source : Urban Agriculture Division

12. 가축전염병 발생

단위 : 농가수

연 별	구제역 Foot and Mouth Disease	돼지열병 Classical Swine Fever	돼지오제스키병 Aujeszky's Disease	돼지생식기 호흡기증후군 PRRS
2017	-	-	-	-
2018	-	-	-	-
2019	-	-	-	-
2020	-	-	-	-
2021	-	-	-	-
2022	-	-	-	-
2023	-	-	-	-

자료 : 도시농업과, 경기통계연보 경기도 동물방역위생과

13. 수의사 현황

단위 : 명

연 별	성 별2) Gender			직 업 별		
	계 Total	남 Male	여 Female	계 Total	행 정 Administration	연 구 Research
2017	43	32	11	43	2	-
2018	35	23	12	43	3	-
2019	45	29	16	45	3	-
2020	42	31	11	42	2	-
2021	43	31	12	43	1	-
2022	52	36	16	52	1	-
2023	55	40	15	55	-	-

주 : 1) 공수의는 개업수의사 중에서 위촉되므로 합계에 미포함

2) 2013년 성별에 남녀 추가

자료 : 도시농업과, 경기통계연보

Cases of Infectious Livestock Diseases

unit : head

브루셀라병 Brucellosis	결핵병 Tuberculosis	고병원성 조류인플루엔자 HPAI	기 타 Others	Year
-	-	-	-	2017
-	-	-	-	2018
-	-	-	-	2019
-	-	-	-	2020
-	-	-	-	2021
-	-	-	-	2022
-	-	-	-	2023

Source : Gyeonggi-do(Animal Quarantine Division)

Number of Veterinarians

unit : Person

By occupation					Year
공수의 ¹⁾ Public veterinarian	개업수의 Practitioner	학 교 School	단 체 Corporation	기 타 Others	
1	30	1	-	10	2017
-	40	-	-	-	2018
-	31	-	-	11	2019
-	29	-	-	11	2020
-	29	-	-	13	2021
1	39	-	-	12	2022
-	41	-	-	14	2023

Source : Gyeonggi-do(Animal Quarantine Division)

14. 축산물 위생관계업소

단위 : 개소

연 별	합 계 Total	도축업 Livestock slaughter business	집유업 Milk collection business	축산물 가공업 Livestock processing business		
				소 계 Subtotal	식육가공업 Meat processing business	유가공업 Milk processing business
2017	332	-	-	8	7	-
2018	339	-	-	10	9	-
2019	340	-	-	11	10	-
2020	355	-	-	11	10	-
2021	359	-	-	10	9	-
2022	357	-	-	11	10	-
2023	362	-	-	10	9	-

연 별	축산물 판매업 Livestock products sales business				
	소 계 Sub-total	식육판매업 Meat sales business	식육부산물 전문판매업 Meat by-products sales business	우유류 판매업 Milk products sales business	축산물유통 전문판매업 ²⁾ Livestock products distribution sales business
2017	257	198	1	28	18
2018	256	199	1	27	18
2019	250	186	1	26	21
2020	252	191	1	26	22
2021	258	192	3	24	26
2022	248	177	3	23	33
2023	225	174	3	2	34

주 : 1) 2014년 축산물가공업과 식육포장처리업은 별개 업종 - 분리
2) 2014년 축산물 유통판매업 - 축산물유통전문판매업으로 용어변경
3) 축산물위생관리법 시행령 일부개정(2010.11.19)으로 축산물판매업에 식용란수집판매업 2013년부터 추가
4) 2014년 축산물위생관리법 시행령 일부개정으로 식육즉석판매가공업 추가
5) 축산물위생관리법 시행령 일부개정(2016.01.22) 축산물수입판매업 삭제
6) 축산물위생관리법 시행령 일부개정(2018.04.24) 식용란선별포장업 추가
자료 : 도시농업과, 경기통계연보

STOCKTAKING OF LIVESTOCK PRODUCTS HANDLING BUSINESSES

unit : estavlishment

알가공업 Egg processing business	식육포장처리업 ¹⁾ Meat wrapping business	축산물 보관업 Livestock products storing business	축산물 운반업 Livestock products transportation business	Year
1	23	1	7	2017
1	25	1	8	2018
1	27	1	8	2019
1	31	1	10	2020
1	29	1	10	2021
1	24	3	13	2022
1	20	3	17	2023

축산물수입 판매업 ⁵⁾ Livestock products import sales business	식용란수집 판매업 ³⁾ Egg collection & sales business	식육즉석판매 가공업 ⁴⁾ Meat instant sales &processing business	식용란선별 포장업 ⁶⁾	Year
-	12	36	12	2017
-	11	39	-	2018
5	11	43	-	2019
-	12	50	-	2020
-	13	51	-	2021
-	12	58	-	2022
-	12	67	-	2023

Source : Gyeonggi-do(Animal Quarantine Division)

15. 임산물 생산량

연 별	용재 ⁴⁾ (m³) (죽재 제외) Timber	죽재 ⁴⁾ (kg) Bamboo	농용자재 ¹⁾ (t) Agricultural material	수실(kg) Nut and fruits	산나물(kg) (죽순 제외) Wild vegetable	죽순(kg) Bamboo shoot	약용식물 ²⁾ (kg) Medicinal herbs	연료 (M/T) Fuel
2017	-	-	-	-	-	-	-	-
2018	-	-	-	8,991	-	-	-	-
2019	-	-	-	15,780	-	-	109	-
2020	-	-	-	2,497	-	-	951	-
2021	-	-	-	64,620	-	-	2	-
2022	...	-	-	64,650	-	-	32	...
2023	...	-	-	53,050	120	-	194	...

주 : 1) 2021년 출처변경 : 경기도 산림과 → 「임산물생산조사」 산림청
2) 시도 생산량까지만 공표 : 용재, 죽재, 농용자재, 연료, 토석, 기타
3) 농용자재 : 퇴비, 사료 4) 산나물에 중복 포함 5) 연료에 중복 포함 : 섬유원료, 톱밥, 목초액, 수지
6) (2014년~2020년) 2014년부터 기타 → 조사체계 개편으로 수지, 톱밥, 목초액, 농용자재, 섬유원료 기타가 중복
포함되며 그외 잔디, 칩뿌리, 자생란, 기타부산물 있음. (2021년) 수액, 조림, 양묘
자료 : 「임산물생산조사」 산림청 정보통계담당관실

16. 수렵

단위 : 건

연 별 ⁴⁾	수렵면허 ³⁾ Hunting license		
	내국인 Native	외국인 Foreigner	외교관·군인 Diplomat, military personnel
2017	135	135	-
2018	137	137	-
2019	142	142	-
2020	179	179	-
2021	80	80	-
2022	67	67	-
2023	392	392	-

주 : 1) 수렵면허 건수는 누계치임
2) 포획량 : 농작물, 전선, 항공기 이·착륙에 유해를 주는 대상
3) 수렵수입액 : 수렵장설정지역 수렵시 사용료 (야생동·식물보호법 제42조 및 동법 제50조)
4) 2017년 자료 조사 안된 시군은 미상처리함
자료 : 환경관리과, 경기통계연보

Production of Forestry Products

Unit : item specific

섬유원료 (kg) Fiber material	톱밥(m³) Saw dust	목초액(ℓ) wood vin egar	버섯3) (kg) Mush- room	조경재 (본) Material for landscape	수지(kg) Resin	토석4)(m³) Earth	기타5) Others	Year
-	-	-	-	-	-	-	-	2017
-	-	-	-	-	-	-	-	2018
-	-	-	-	-	-	-	-	2019
-	-	-	-	-	-	-	-	2020
-	-	-	-	-	-	-	-	2021
-	-	-	-	2022
-	-	-	-	2023

Source : Korea Forest Service

Hunting

Unit : case

포획승인 Permit of hunting				포획량(마리) ¹⁾ Amount of game taken or hunted	수렵수입액 ²⁾ (천원) Income from hunting	Year
내국인 Native	외국인 Foreigner	외교관·군인 Diplomat, military personnel				
-	-	-	-	-	-	2017
-	-	-	-	-	-	2018
-	-	-	-	-	-	2019
-	-	-	-	-	-	2020
-	-	-	-	-	-	2021
-	-	-	-	-	-	2022
-	-	-	-	-	-	2023

Source : Environment Policy Division

17. 수렵면허장 발급¹⁾

단위 : 건

연 별 ²⁾ 시군별	계 Total	1 종 Class 1
2017	135	124
2018	137	125
2019	142	141
2020	179	178
2021	362	343
2022	387	367
2023	392	372

주 : 1) 수렵면허장 발급 수는 누계치임.
자료 : 환경관리과, 경기통계연보

18. 사방사업 실적²⁾

단위 : ha, 천본, 천원, m

연 별	산지사방(ha) Hillslope Erosion control	계류보전(km) Stream conservation	사방댐(개소) ¹⁾ Erosion control dam(sites)
2017	-	0.2	-
2018	0.4	0.1	1
2019	-	-	-
2020	-	-	-
2021	-	-	-
2022	-	-	-
2023	-	0.4	-

주 : 1) 사방댐은 예방사방사업, 수해복구공사 등을 모두 포함하여 반영.
2) 2016년 명칭변경(사방사업 → 사방사업 실적)
자료 : 정원도시과, 경기통계연보

Hunting License Issues

Unit : case

2 종 Class 2	3 종 Class 3	Year
11	-	2017
12	-	2018
1	-	2019
1	-	2020
19	-	2021
20	-	2022
20	-	2023

Source : Environment Policy Division

Erosion Control Projects

해안방재림조성(ha) Coast disaster prevention forest	해안침식방지(km) Prevention of coastal erosion	산림유역관리조성(개소) Forest Watershed Management(sites)	Year
-	-	-	2017
-	-	-	2018
-	-	-	2019
-	-	-	2020
-	-	-	2021
-	-	-	2022
-	-	-	2023

Source : Korea Forest Service, Forestry Division

19. 조 림

단위 : ha, 천본

연 별	합 계 Total		경제림조성 Commercial forest		큰나무조림 Mature forest	
	면 적 Area	본 수 Seedlings	면 적 Area	본 수 Seedlings	면 적 Area	본 수 Seedlings
2017	1.0	0.4	-	-	1.0	0.4
2018	1.0	0.4	-	-	1.0	0.4
2019	3.5	1.1	-	-	-	-
2020	2.0	1.2	-	-	-	-
2021	2.0	1.2	-	-	-	-
2022	1.0	0.8	-	-	-	-
2023	1.0	0.8	-	-	-	-

자료 : 정원도시과, 경기통계연보, 산림청 『임업통계연보』

20. 불법 산림훼손 피해 현황¹⁾

단위 : ha, 천원

연 별	합 계 Total				도 별 Deforestation				무허가벌채 Unauthorized tree-cutting			
	건 Cases	면 적 Area	재 적 volume	피해액 Amount amaged	건 Cases	면 적 Area	재 적 volume	피해액 Amount amaged	건 Cases	면 적 Area	재 적 volume	피해액 Amount amaged
2017	2	0.3	-	13,689	-	-	-	-	-	-	-	-
2018	-	-	-	-	-	-	-	-	-	-	-	-
2019	-	-	-	-	-	-	-	-	-	-	-	-
2020	-	-	-	-	-	-	-	-	-	-	-	-
2021	-	-	-	-	-	-	-	-	-	-	-	-
2022	-	-	-	-	-	-	-	-	-	-	-	-
2023	-	-	-	-	-	-	-	-	-	-	-	-

주 : 1) 2016년 명칭(산림피해→불법산림훼손 피해현황) 및 단위(건수→건) 변경
자료 : 정원도시과, 경기통계연보, 산림청 『임업통계연보』

Reforestation

unit : ha, 1000seedlings

지역특화조림 Regionally specialized forest		미세먼지 저감조림 Fine dust-reducing forest		밀원수림 조성 Bee forage forest		기 타 Others		Year
면 적 Area	본 수 Seedlings	면 적 Area	본 수 Seedlings	면 적 Area	본 수 Seedlings	면 적 Area	본 수 Seedlings	
-	-	-	-	-	-	-	-	2017
-	-	-	-	-	-	-	-	2018
-	-	3.5	1.1	-	-	-	-	2019
-	-	2.0	1.2	-	-	-	-	2020
-	-	2.0	1.2	-	-	-	-	2021
-	-	1.0	0.8	-	-	-	-	2022
-	-	1.0	0.8	-	-	-	-	2023

Source : Korea Forest Service, Forestry Division

Uncontrolled Forest Damages by Cause

unit : ha, 1000seedlings

불법산지전용 Illegal conversion of forest to other uses				기 타 Others				Year
건 Cases	면 적 Area	재 적 volume	피해액 Amount amaged	건 Cases	면 적 Area	재 적 volume	피해액 Amount amaged	
-	-	-	-	-	-	-	-	2017
-	-	-	-	-	-	-	-	2018
-	-	-	-	-	-	-	-	2019
-	-	-	-	-	-	-	-	2020
-	-	-	-	-	-	-	-	2021
-	-	-	-	-	-	-	-	2022
-	-	-	-	-	-	-	-	2023

Source : Korea Forest Service, Forestry Division

21. 산림병해충 발생 및 방제현황

단위 : ha

연 별	소나무 재선충 Pine wilt disease		일 반 병 해 충							
			합 계 Total		솔잎혹파리 Pine gall midge		솔껍질깍지벌레 Black pine bast scale		참나무시들음병 Oak wilt	
	발생본수	방제본수	발생면적 Affected area	방제면적 Controlled area	발생면적 Affected area	방제면적 Controlled area	발생면적 Affected area	방제면적 Controlled area	발생면적 Affected area	방제면적 Controlled area
2017	-	-	444	604	-	-	-	-	-	-
2018	-	-	636	673	-	-	-	-	13	50
2019	-	-	583	765	-	-	-	-	50	95
2020	-	-	554	554	-	-	-	-	50	50
2021	-	-	225	226	-	-	-	-	10	10
2022	-	-	170	170	-	-	-	-	25	25
2023	-	-	156	166	-	-	-	-	-	10

자료 : 정원도시과, 경기통계연보

Outbreak and Prevention of Forest Diseases·Pests

Unit : ha

								Year
솔나방 Pine caterpillar		흰불나방 Fall webworm		오리나무잎벌레 Japanese alder leaf beetle		기타해충 Others		
발생면적 Affected area	방제면적 Controlled area	발생면적 Affected area	방제면적 Controlled area	발생면적 Affected area	방제면적 Controlled area	발생면적 Affected area	방제면적 Controlled area	
-	-	25	25	-	-	419	579	2017
-	-	70	70	-	-	553	553	2018
-	-	50	120	-	-	483	551	2019
-	-	50	50	-	-	454	454	2020
-	-	150	150	-	-	65	66	2021
-	-	91	91	-	-	54	54	2022
-	-	90	90	-	-	66	66	2023

Source : Garden City Division

22. 친환경 농·축산물 출하현황¹⁾

단위: 건,가구,ha,톤

구 분 ²⁾	농산물 Agricultural products											
	합 계 Total				유기 농산물 Organic				무농약 농산물 Pesticide Free			
	건수 No. of Cases	농가수 No. of Households	면적 Total Area	출하량 Amounts	건수 No. of Cases	농가수 No. of Households	면적 Total Area	출하량 ²⁾ Amounts	건수 No. of Cases	농가수 No. of Households	면적 Total Area	출하량 ²⁾ Amounts
2017	3	3	-	8	1	1	-	2	2	2	-	6
2018	4	4	-	21.1	1	1	-	1	3	3	-	21
2019	4	4	-	8	1	1	-	1	3	3	-	7
2020	1	4	-	3.1	-	1	-	1	1	3	-	2
2021	5	5	-	4	-	-	-	-	5	5	-	4
2022	7	7	-	13.16	-	-	-	-	7	7	-	13
2023	7	7	0	28	-	-	-	-	7	7	0	28

주 : 1) 2018년 통계표명 수정(친환경농산물 출하현황 → 친환경 농·축산물 출하현황) 및 축산물 항목 추가
2) 0 : 단위 미만 수치 있음
3) 2021년 출처 변경 : 경기도 친환경농업과, 동물방역위생과 → 「친환경인증통계」 국립농산물품질관리원
자료 : 도시농업과, 경기통계연보

23. 화훼재배현황

단위 : ha, 개별

* 절화류(천분) / 분화류(천분) / 초화류(화단용)(천분) / 관상수류(천주) / 화목류(천주) / 종자·종묘류(L, 천분) / 구근류(천구)

연 별	합 계 Total		절화류 Cut flowers		분화류 ^{2) 3)} Potted flowers		초화류(화단용)		관상수류 Ornamental plants	
	면적 Area	판매량 Volume of sales	면적 Area	판매량 Volume of sales	면적 Area	판매량 Volume of sales	면적 Area	판매량 Volume of sales	면적 Area	판매량 Volume of sales
2017	6.9	2,740	6.1	2,522	0.3	77	-	-	-	-
2018	7.0	2,740	6.1	2,522	0.3	77	-	-	-	-
2019	7.0	2,740	6.1	2,522	0.1	25	-	-	-	-
2020	7.0	2,740	6.1	2,522	0.3	77	-	-	-	-
2021	6.9	2,740	6.1	2,522	0.8	77	-	-	-	-
2022	6.9	2,739	6.1	2,521	0.3	77	-	-	-	-
2023	6.9	2,739	6.1	2,521	0.1	25	0	52	-	-

주 : 1) 2018년부터 구근류가 기타에서 나와 새로운 항목으로 추가
2) 2018년부터 분화류에 초화류도 합산
3) 2023년부터 분화류에서 초화류 분리, 종자종묘류에서 구근류 분리, 기타 미작성
자료 : 도시농업과, 경기통계연보

Shipments of Eco-Friendly Agricultural·Livestock Products

unit : case, household, ha, ton

축산물 Livestock products									Year
합 계 Total			유기 축산물 Organic			무항생제 축산물 Antibiotic free			
건수 No. of Cases	농가수 No. of Households	출하량 Amons	건수 No. of Cases	농가수 No. of Households	출하량 ²⁾ Amounts	건수 No. of Cases	농가수 No. of Households	출하량 ²⁾ Amounts	
-	-	-	-	-	-	-	-	-	2017
-	-	-	-	-	-	-	-	-	2018
1	1	-	-	-	-	1	1	-	2019
1	1	-	-	-	-	1	1	-	2020
-	-	-	-	-	-	-	-	-	2021
0	0	0	0	0	0	0	0	0	2022
-	-	-	-	-	-	-	-	-	2023

Source : www.enviagro.go.kr

Flowering Plants Cultivation

Unit : ha, thousand flowers/trees/seeds/seedings

화목류 Flowering shrubs		종자종·묘류 ^{1) 3)} Herbaceous flowering plants		구근류 Other flowering plants		기타 Other flowers		Year
면적 Area	판매량 Volume of sales	면적 Area	판매량 Volume of sales	면적 Area	판매량 Volume of sales	면적 Area	판매량 Volume of sales	
-	-	-	-			0.5	141	2017
-	-	1	141			-	-	2018
-	-	-	141			0.2	52	2019
-	-	-	141			-	-	2020
-	-	-	141			-	-	2021
-	-	1	141			0.0	0	2022
-	-	-	-	1	141	-	-	2023

Source : Urban Agriculture Division

광업·제조업 ·에너지

MINING, MANUFACTURING
AND ENERGY

2024
제43회광명기본통계

2024 GWANGMYEONG
STATISTICAL ANNUAL REPORT

1. 광업 및 제조업(10인이상)

단위 : 개,명,백만원

연별	합 계 (광업 + 제조업)			
	사업체수 Number of establishments	종사자수 Number of workers	급여액 (퇴직금 제외) Wages & Salaries	출하액 Value of shipments
2017	165	9,187	739,320	6,349,483
2018	153	9,115	683,402	8,048,547
2019	162	9,125	690,999	6,390,283
2020	158	9,157	594,607	6,618,375
2021	169	9,907	676,028	10,459,524
2022	175	10,409	712,789	10,611,342
2023	174	10,349	724,213	10,870,112

자료 : 「광업제조업조사」 통계청 산업통계과

Mining And Manufacturing (10 or more Workers)

Unit : each, person, million won

Total (Mining · Manufacturing)			Year
주요 생산비 Major production costs	부가가치 Census value added	유형자산 연말잔액 (건설 중 제외) Value of tangible assets at end of year	
4,799,060	1,604,261	2,008,229	2017
5,566,554	2,552,430	2,109,745	2018
8,056,321	-1,702,240	2,052,147	2019
6,014,637	567,685	2,077,518	2020
6,927,874	3,574,072	2,107,223	2021
6,964,507	3,831,204	2,113,067	2022
7,369,503	3,638,007	2,085,020	2023

Source : Statistics Korea

2. 사업체 규모별(중분류별) 광업 및 제조업¹⁾ (8-1)

단위 : 개,명,백만원

사업체 규모별 중분류별	사업체수 No. of establishments	종사자수 No. of workers	급여액 (퇴직금 제외) Wages & Salaries	출하액 Value of shipments
2017	165	9,187	739,320	6,349,483
2018	153	9,115	683,402	8,048,547
2019	162	9,125	690,999	6,390,283
2020	158	9,157	594,607	6,618,375
2021	169	9,907	676,028	10,459,524
2022	175	10,409	712,789	10,611,342
2023	174	10349	724213	10870112
10 - 19	125	1600	65953	387262
20 - 49	40	1178	46398	296636
50 - 99	7	466	20793	158222
100 - 199	1	X	X	X
200 - 299	-	-	-	-
300 - 499	-	-	-	-
500명 이상	1	X	X	X
제조업	174	10349	724213	10870112
10 - 19	125	1600	65953	387262
20 - 49	40	1178	46398	296636
50 - 99	7	466	20793	158222
100 - 199	1	X	X	X
200 - 299	-	-	-	-
300 - 499	-	-	-	-
500명 이상	1	X	X	X
식품품 제조업	12	187	7166	79837
10~19	10	X	X	X
20~49	2	X	X	X
50~99	-	-	-	-
100~199	-	-	-	-
200~299	-	-	-	-
300~499	-	-	-	-
500명 이상	-	-	-	-

주 : 1) 종사자 10인 이상인 광업 및 제조업체(2017년부터 한국표준산업분류 10차 개정 적용)

2) 사업체가 2개 이하인 경우 사업체 비밀보호를 위해 X로 표시

자료 : 경기통계연보, 경기도 『경제총조사』, 『광업·제조업조사』

Mining and Manufacturing by Division of Industry (10 or More workers)

Unit : each, person, million won

주요 생산비 Major production costs	부가가치 Census value added	유형자산 연말잔액 (건설 중 제외) Value of tangible assets at end of year	Employment size & Industry
4,799,060	1,604,261	2,008,229	2017
5,566,554	2,552,430	2,109,745	2018
8,056,321	-1,702,240	2,052,147	2019
6,014,637	567,685	2,077,518	2020
6,927,874	3,574,072	2,107,223	2021
6,964,507	3,831,204	2,113,067	2022
7369503	3638007	2085020	2023
227783	166157	118395	10 - 19
187285	109270	85353	20 - 49
106348	60432	76917	50 - 99
X	X	X	100 - 199
-	-	-	200 - 299
-	-	-	300 - 499
X	X	X	500 +
7369503	3638007	2085020	Manufacturing
227783	166157	118395	10 - 19
187285	109270	85353	20 - 49
106348	60432	76917	50 - 99
X	X	X	100 - 199
-	-	-	200 - 299
-	-	-	300 - 499
X	X	X	500 +
59137	20671	7618	Manufacture of Food products
X	X	X	10~19
X	X	X	20~49
-	-	-	50~99
-	-	-	100~199
-	-	-	200~299
-	-	-	300~499
-	-	-	500 +

2. 사업체 규모별(중분류별) 광업 및 제조업¹⁾ (8-2)

단위 : 개,명,백만원

사업체 규모별 중분류별	사업체수 No. of establishments	종사자수 No. of workers	급여액 (퇴직금 제외) Wages & Salaries	출하액 Value of shipments
섬유제품 제조업; 의복제외	4	50	2 095	11 648
10~19	4	50	2 095	11 648
20~49	-	-	-	-
50~99	-	-	-	-
100~199	-	-	-	-
200~299	-	-	-	-
300~499	-	-	-	-
500명 이상	-	-	-	-
의복, 의복액세서리 및 모피제품 제조업	11	222	6 265	50 653
10~19	7	81	2 453	17 222
20~49	4	141	3 812	33 431
50~99	-	-	-	-
100~199	-	-	-	-
200~299	-	-	-	-
300~499	-	-	-	-
500명 이상	-	-	-	-
가죽, 가방 및 신발 제조업	-	-	-	-
10~19	-	-	-	-
20~49	-	-	-	-
50~99	-	-	-	-
100~199	-	-	-	-
200~299	-	-	-	-
300~499	-	-	-	-
500명 이상	-	-	-	-

주 : 1) 종사자 10인 이상인 광업 및 제조업체(2017년부터 한국표준산업분류 10차 개정 적용)

2) 사업체가 2개 이하인 경우 사업체 비밀보호를 위해 X로 표시

자료 : 경기통계연보, 경기도 『경제총조사』, 『광업·제조업조사』

Mining and Manufacturing by Division of Industry (10 or More workers)

Unit : each, person, million won

주요 생산비 Major production costs	부가가치 Census value added	유형자산 연말잔액 (건설 중 제외) Value of tangible assets at end of year	Employment size & Industry
6 873	5 934	2 076	Textiles, except apparel
6 873	5 934	2 076	10~19
-	-	-	20~49
-	-	-	50~99
-	-	-	100~199
-	-	-	200~299
-	-	-	300~499
-	-	-	500 +
30 069	23 181	12 175	Wearing apparel, Clothing Accessories and fur articles
12 044	6 483	4 130	10~19
18 025	16 698	8 045	20~49
-	-	-	50~99
-	-	-	100~199
-	-	-	200~299
-	-	-	300~499
-	-	-	500 +
-	-	-	Tanning and dressing of leather, luggage&footwear
-	-	-	10~19
-	-	-	20~49
-	-	-	50~99
-	-	-	100~199
-	-	-	200~299
-	-	-	300~499
-	-	-	500 +

2. 사업체 규모별(중분류별) 광업 및 제조업¹⁾ (8-3)

단위 : 개,명,백만원

사업체 규모별 중분류별	사업체수 No. of establishments	종사자수 No. of workers	급여액 (퇴직금 제외) Wages & Salaries	출하액 Value of shipments
목재 및 나무제품 제조업,가구제외	1	X	X	X
10~19	1	X	X	X
20~49	-	-	-	-
50~99	-	-	-	-
100~199	-	-	-	-
200~299	-	-	-	-
300~499	-	-	-	-
500명 이상	-	-	-	-
펄프, 종이 및 종이제품 제조업	1	X	X	X
10~19	1	X	X	X
20~49	-	-	-	-
50~99	-	-	-	-
100~199	-	-	-	-
200~299	-	-	-	-
300~499	-	-	-	-
500명 이상	-	-	-	-
인쇄 및 기록매체 복제업	1	X	X	X
10~19	1	X	X	X
20~49	-	-	-	-
50~99	-	-	-	-
100~199	-	-	-	-
200~299	-	-	-	-
300~499	-	-	-	-
500명 이상	-	-	-	-

주 : 1) 종사자 10인 이상인 광업 및 제조업체(2017년부터 한국표준산업분류 10차 개정 적용)

2) 사업체가 2개 이하인 경우 사업체 비밀보호를 위해 X로 표시

자료 : 경기통계연보, 경기도 『경제총조사』, 『광업·제조업조사』

Mining and Manufacturing by Division of Industry (10 or More workers)

Unit : each, person, million won

주요 생산비 Major production costs	부가가치 Census value added	유형자산 연말잔액 (건설 중 제외) Value of tangible assets at end of year	Employment size & Industry
X	X	X	Wood products of wood &cork; Except Furniture
X	X	X	10~19
-	-	-	20~49
-	-	-	50~99
-	-	-	100~199
-	-	-	200~299
-	-	-	300~499
-	-	-	500 +
X	X	X	Pulp, paper and paper Products
X	X	X	10~19
-	-	-	20~49
-	-	-	50~99
-	-	-	100~199
-	-	-	200~299
-	-	-	300~499
-	-	-	500 +
X	X	X	Printing and reproduction of recorded media
X	X	X	10~19
-	-	-	20~49
-	-	-	50~99
-	-	-	100~199
-	-	-	200~299
-	-	-	300~499
-	-	-	500 +

2. 사업체 규모별(중분류별) 광업 및 제조업¹⁾ (8-4)

단위 : 개,명,백만원

사업체 규모별 중분류별	사업체수 No. of establishments	종사자수 No. of workers	급여액 (퇴직금 제외) Wages & Salaries	출하액 Value of shipments
코크스 연탄 및 석유정 제품 제조업	1	X	X	X
10~19	1	X	X	X
20~49	-	-	-	-
50~99	-	-	-	-
100~199	-	-	-	-
200~299	-	-	-	-
300~499	-	-	-	-
500명 이상	-	-	-	-
화학물질 및 화학제품 제조업;의약품 제외	6	84	3076	13071
10~19	5	X	X	X
20~49	1	X	X	X
50~99	-	-	-	-
100~199	-	-	-	-
200~299	-	-	-	-
300~499	-	-	-	-
500명 이상	-	-	-	-
의료용 물질 및 의약 품 제조업	3	90	4228	7457
10~19	1	X	X	X
20~49	1	X	X	X
50~99	1	X	X	X
100~199	-	-	-	-
200~299	-	-	-	-
300~499	-	-	-	-
500명 이상	-	-	-	-

주 : 1) 종사자 10인 이상인 광업 및 제조업체(2017년부터 한국표준산업분류 10차 개정 적용)

2) 사업체가 2개 이하인 경우 사업체 비밀보호를 위해 X로 표시

자료 : 경기통계연보, 경기도 『경제총조사』, 『광업·제조업조사』

Mining and Manufacturing by Division of Industry (10 or More workers)

Unit : each, person, million won

주요 생산비 Major production costs	부가가치 Census value added	유형자산 연말잔액 (건설 중 제외) Value of tangible assets at end of year	Employment size & Industry
X	X	X	Printing and reproduction of recorded media
X	X	X	10~19
-	-	-	20~49
-	-	-	50~99
-	-	-	100~199
-	-	-	200~299
-	-	-	300~499
-	-	-	500 +
6563	6785	6677	Chemicals & Chemical products
X	X	X	10~19
X	X	X	20~49
-	-	-	50~99
-	-	-	100~199
-	-	-	200~299
-	-	-	300~499
-	-	-	500 +
4510	2970	19551	Manufacture of pharmaceuticals and medicinal chemicals
X	X	X	10~19
X	X	X	20~49
X	X	X	50~99
-	-	-	100~199
-	-	-	200~299
-	-	-	300~499
-	-	-	500 +

2. 사업체 규모별(중분류별) 광업 및 제조업¹⁾ (8-5)

단위 : 개,명,백만원

사업체 규모별 중분류별	사업체수 No. of establishments	종사자수 No. of workers	급여액 (퇴직금 제외) Wages & Salaries	출하액 Value of shipments
고무제품 및 플라스틱제품 제조업	11	216	10609	60682
10~19	9	118	5010	25935
20~49	1	X	X	X
50~99	1	X	X	X
100~199	-	-	-	-
200~299	-	-	-	-
300~499	-	-	-	-
500명 이상	-	-	-	-
비금속 광물제품 제조업	4	172	3468	83811
10~19	3	X	X	X
20~49	-	-	-	-
50~99	-	-	-	-
100~199	1	X	X	X
200~299	-	-	-	-
300~499	-	-	-	-
500명 이상	-	-	-	-
1차 금속 제조업	1	X	X	X
10~19	1	X	X	X
20~49	-	-	-	-
50~99	-	-	-	-
100~199	-	-	-	-
200~299	-	-	-	-
300~499	-	-	-	-
500명 이상	-	-	-	-

주 : 1) 종사자 10인 이상인 광업 및 제조업체(2017년부터 한국표준산업분류 10차 개정 적용)

2) 사업체가 2개 이하인 경우 사업체 비밀보호를 위해 X로 표시

자료 : 경기통계연보, 경기도 『경제총조사』, 『광업·제조업조사』

Mining and Manufacturing by Division of Industry (10 or More workers)

Unit : each, person, million won

주요 생산비 Major production costs	부가가치 Census value added	유형자산 연말잔액 (건설 중 제외) Value of tangible assets at end of year	Employment size & Industry
39131	21421	23123	Rubber & plastic products
16467	9839	13115	10~19
X	X	X	20~49
X	X	X	50~99
-	-	-	100~199
-	-	-	200~299
-	-	-	300~499
-	-	-	500 +
53873	30155	457	Non-metallic mineral products Chemical products
X	X	X	10~19
-	-	-	20~49
-	-	-	50~99
X	X	X	100~199
-	-	-	200~299
-	-	-	300~499
-	-	-	500 +
X	X	X	Basic metals
X	X	X	10~19
-	-	-	20~49
-	-	-	50~99
-	-	-	100~199
-	-	-	200~299
-	-	-	300~499
-	-	-	500 +

2. 사업체 규모별(중분류별) 광업 및 제조업¹⁾ (8-6)

단위 : 개,명,백만원

사업체 규모별 중분류별	사업체수 No. of establishments	종사자수 No. of workers	급여액 (퇴직금 제외) Wages & Salaries	출하액 Value of shipments
금속가공제품 제조업,기계 및 가구 제외	14	183	7459	36461
10~19	14	183	7459	36461
20~49	-	-	-	-
50~99	-	-	-	-
100~199	-	-	-	-
200~299	-	-	-	-
300~499	-	-	-	-
500명 이상	-	-	-	-
전자부품, 컴퓨터, 영상,음향 및 통신장비 제조업	18	405	15658	83790
10~19	12	145	5768	36277
20~49	4	X	X	X
50~99	2	X	X	X
100~199	-	-	-	-
200~299	-	-	-	-
300~499	-	-	-	-
500명 이상	-	-	-	-
의료, 정밀, 광학기기 및 시계 제조업	17	425	18623	105631
10~19	9	X	X	X
20~49	7	203	7932	54986
50~99	1	X	X	X
100~199	-	-	-	-
200~299	-	-	-	-
300~499	-	-	-	-
500명 이상	-	-	-	-

주 : 1) 종사자 10인 이상인 광업 및 제조업체(2017년부터 한국표준산업분류 10차 개정 적용)

2) 사업체가 2개 이하인 경우 사업체 비밀보호를 위해 X로 표시

자료 : 경기통계연보, 경기도 『경제총조사』, 『광업·제조업조사』

Mining and Manufacturing by Division of Industry (10 or More workers)

Unit : each, person, million won

주요 생산비 Major production costs	부가가치 Census value added	유형자산 연말잔액 (건설 중 제외) Value of tangible assets at end of year	Employment size & Industry
21265	16114	6528	Fabricated metal products
21265	16114	6528	10~19
-	-	-	20~49
-	-	-	50~99
-	-	-	100~199
-	-	-	200~299
-	-	-	300~499
-	-	-	500 +
46681	36231	30007	Television & Communi- cation equipment
21793	14322	10493	10~19
X	X	X	20~49
X	X	X	50~99
-	-	-	100~199
-	-	-	200~299
-	-	-	300~499
-	-	-	500 +
63050	51152	67967	For medical, precision and optical instruments, watches, and clocks
X	X	X	10~19
36304	18800	19393	20~49
X	X	X	50~99
-	-	-	100~199
-	-	-	200~299
-	-	-	300~499
-	-	-	500 +

2. 사업체 규모별(중분류별) 광업 및 제조업¹⁾ (8-7)

단위 : 개,명,백만원

사업체 규모별 중분류별	사업체수 No. of establishments	종사자수 No. of workers	급여액 (퇴직금 제외) Wages & Salaries	출하액 Value of shipments
전기장비 제조업	40	808	33212	279696
10~19	25	X	X	X
20~49	13	375	15136	105555
50~99	2	X	X	X
100~199	-	-	-	-
200~299	-	-	-	-
300~499	-	-	-	-
500명 이상	-	-	-	-
기타 기계 및 장비 제조업	22	376	15552	67345
10~19	17	212	9157	39813
20~49	5	164	6395	27532
50~99	-	-	-	-
100~199	-	-	-	-
200~299	-	-	-	-
300~499	-	-	-	-
500명 이상	-	-	-	-

주 : 1) 종사자 10인 이상인 광업 및 제조업체(2017년부터 한국표준산업분류 10차 개정 적용)

2) 사업체가 2개 이하인 경우 사업체 비밀보호를 위해 X로 표시

자료 : 경기통계연보, 경기도 『경제총조사』, 『광업·제조업조사』

Mining and Manufacturing by Division of Industry (10 or More workers)

Unit : each, person, million won

주요 생산비 Major production costs	부가가치 Census value added	유형자산 연말잔액 (건설 중 제외) Value of tangible assets at end of year	Employment size & Industry
185805	94544	67740	Anufacture of electrical equipment
X	X	X	10~19
68767	35867	36444	20~49
X	X	X	50~99
-	-	-	100~199
-	-	-	200~299
-	-	-	300~499
-	-	-	500 +
33049	35783	31383	Other machinery and equipment
18485	22571	21359	10~19
14564	13212	10024	20~49
-	-	-	50~99
-	-	-	100~199
-	-	-	200~299
-	-	-	300~499
-	-	-	500 +

2. 사업체 규모별(중분류별) 광업 및 제조업¹⁾ (8-8)

단위 : 개,명,백만원

사업체 규모별 중분류별	사업체수 No. of establishments	종사자수 No. of workers	급여액 (퇴직금 제외) Wages & Salaries	출하액 Value of shipments
자동차 및 트레일러 제조업	2	X	X	X
10~19	1	X	X	X
20~49	-	-	-	-
50~99	-	-	-	-
100~199	-	-	-	-
200~299	-	-	-	-
300~499	-	-	-	-
500명 이상	1	X	X	X
기타 제품 제조업	5	84	4607	21109
10~19	3	X	X	X
20~49	2	X	X	X
50~99	-	-	-	-
100~199	-	-	-	-
200~299	-	-	-	-
300~499	-	-	-	-
500명 이상	-	-	-	-

주 : 1) 종사자 10인 이상인 광업 및 제조업체(2017년부터 한국표준산업분류 10차 개정 적용)

2) 사업체가 2개 이하인 경우 사업체 비밀보호를 위해 X로 표시

자료 : 경기통계연보, 경기도 『경제총조사』, 『광업·제조업조사』

Mining and Manufacturing by Division of Industry (10 or More workers)

Unit : each, person, million won

주요 생산비 Major production costs	부가가치 Census value added	유형자산 연말잔액 (건설 중 제외) Value of tangible assets at end of year	Employment size & Industry
X	X	X	Motor vehicles trailers and semitrailers
X	X	X	10~19
-	-	-	20~49
-	-	-	50~99
-	-	-	100~199
-	-	-	200~299
-	-	-	300~499
X	X	X	500 +
9932	11205	4050	Recycling
X	X	X	10~19
X	X	X	20~49
-	-	-	50~99
-	-	-	100~199
-	-	-	200~299
-	-	-	300~499
-	-	-	500 +

3. 제조업 중분류별 사업체수 및 종사자수(3-1)¹⁾

단위 : 개소, 명

연 별	합 계 Total		식료품 Food products	
	사업체수 Establishments	종사자수 Workers	사업체수 Establishments	종사자수 Workers
2017	165	9,187	9	131
2018	153	9,115	9	139
2019	162	9,125	12	183
2020	158	9,157	12	193
2021	169	9,907	11	166
2022	175	10,409	12	191
2023	174	10,349	12	187

연 별	섬유제품;의복제외 Textiles, except Apparel		의복,의복 액세서리 및 모피제품 Wearing apparel, clothing accessories and fur articles	
	사업체수 Establishments	종사자수 Workers	사업체수 Establishments	종사자수 Workers
2017	2	X	14	227
2018	2	X	11	186
2019	2	X	12	193
2020	2	X	9	149
2021	2	X	10	167
2022	3	45	9	175
2023	4	50	11	222

자료 : 「광업제조업조사」 통계청 산업통계과

Number of Establishments and Workers, by Division of Manufacturing Industry(10 or More workers) of Manufacturing Industry

Unit : each, person

음료 Beverages		담배 Tobacco products		Year
사업체수 Establishments	종사자수 Workers	사업체수 Establishments	종사자수 Workers	
-	-	-	-	2017
-	-	-	-	2018
-	-	-	-	2019
-	-	-	-	2020
-	-	-	-	2021
-	-	-	-	2022
-	-	-	-	2023

가죽,가방 및 신발 Leather, luggage and foot wear		목재,나무제품;가구제외 Wood and products of wood and cork;except furniture		Year
사업체수 Establishments	종사자수 Workers	사업체수 Establishments	종사자수 Workers	
2	X	1	X	2017
3	48	1	X	2018
2	X	1	X	2019
2	X	1	X	2020
1	X	1	X	2021
-	-	1	X	2022
-	-	1	X	2023

3. 제조업 중분류별 사업체수 및 종사자수(3-2)¹⁾

단위 : 개소, 명

연 별	펄프,종이 및 종이제품 Pulp, paper and paper products		인쇄 및 기록매체 복제업 printing and reproduction of recorded media	
	사업체수 Establishments	종사자수 Workers	사업체수 Establishments	종사자수 Workers
2017	1	X	1	X
2018	1	X	2	X
2019	1	X	1	X
2020	1	X	-	-
2021	1	X	-	-
2022	1	X	1	X
2023	1	X	1	X

연 별	의약품물질 및 의약품 Pharmaceuticals, medicinal chemicals and botananical products		고무 및 플라스틱 제품 Rubber and plastic products	
	사업체수 Establishments	종사자수 Workers	사업체수 Establishments	종사자수 Workers
2017	1	X	11	238
2018	-	-	9	184
2019	1	X	9	202
2020	3	94	10	207
2021	2	X	9	176
2022	3	90	12	232
2023	3	90	11	216

자료 : 「광업제조업조사」 통계청 산업통계과

Number of Establishments and Workers, by Division of Manufacturing Industry(10 or More workers) of Manufacturing Industry

Unit : each, person

코크스, 연탄 및 석유 정제품 Coke, hard-coal and lignite fuel briquettes and refined petroleum		화학물질 및 화학제품, 의약품제외 Chemicals and chemical products except pharmaceuticals, medicinal		Year
사업체수 Establishments	종사자수 Workers	사업체수 Establishments	종사자수 Workers	
-	-	3	62	2017
-	-	3	62	2018
-	-	6	96	2019
-	-	5	68	2020
-	-	5	74	2021
-	-	5	73	2022
1	X	6	84	2023

비금속 광물제품 Other Non-metallic mineral products		제1차 금속산업 Basic metals		Year
사업체수 Establishments	종사자수 Workers	사업체수 Establishments	종사자수 Workers	
2	X	4	51	2017
2	X	2	X	2018
2	X	2	X	2019
2	X	2	X	2020
4	163	2	X	2021
4	167	1	X	2022
4	172	1	X	2023

3. 제조업 중분류별 사업체수 및 종사자수(3-3)¹⁾

단위 : 개소, 명

연 별	금속가공제품;기계 및 가구제외 Fabricated metal products; except machinery and furniture		전자부품,컴퓨터,영상,음향및통신장비 Electronic Components, Computer, Radio, Television and Communication Equipment and Apparatuses	
	사업체수 Establishments	종사자수 Workers	사업체수 Establishments	종사자수 Workers
2017	14	237	18	373
2018	12	235	18	402
2019	13	241	19	411
2020	13	221	17	368
2021	11	181	15	337
2022	14	205	19	381
2023	14	183	18	405

연 별	자동차 및 트레일러 Motor vehicles, trailers and semitrailers		기타 운송장비 Other transport equipment	
	사업체수 Establishments	종사자수 Workers	사업체수 Establishments	종사자수 Workers
2017	6	5,919	-	-
2018	4	6,170	-	-
2019	3	6,094	-	-
2020	3	6,101	-	-
2021	3	6,698	1	X
2022	4	7,081	-	-
2023	2	X	-	-

자료 : 「광업제조업조사」 통계청 산업통계과

Number of Establishments and Workers, by Division of Manufacturing Industry(10 or More workers) of Manufacturing Industry

Unit : each, person

의료,정밀,광학기기 및 시계 Medical, precision and optical instruments, watches and clocks		전기장비 Electrical equipment		기타 기계 및 장비 Other machinery and equipment		Year
사업체수 Establishments	종사자수 Workers	사업체수 Establishments	종사자수 Workers	사업체수 Establishments	종사자수 Workers	
12	276	30	738	29	538	2017
9	196	31	614	30	564	2018
12	252	34	610	28	504	2019
15	338	35	616	23	474	2020
22	488	40	717	24	446	2021
21	511	39	712	20	379	2022
17	425	40	808	22	376	2023

가구 Furniture		기타 제품 Other manufacturing		산업용기계 및 장비수리업 Maintenance and repair services of industrial machinery and equipment		Year
사업체수 Establishments	종사자수 Workers	사업체수 Establishments	종사자수 Workers	사업체수 Establishments	종사자수 Workers	
-	-	5	71	3	71	2017
-	-	2	X	2	X	2018
-	-	2	X	-	-	2019
-	-	3	60	-	-	2020
-	-	5	80	-	-	2021
-	-	6	105	-	-	2022
-	-	5	84	-	-	2023

4. 석유류 소비량

단위 : kl

연 별 월 별	합 계 ²⁾ Total	휘발유 Gasoline	등 유 Kerosene	경 유 Diesel
2017	209,990	62,545	2,063	108,427
2018	191,905	64,002	2,420	114,867
2019	193,730	63,492	1,814	118,165
2020	174,790	62,488	1,855	100,746
2021	194,856	66,201	2,421	97,977
2022	171,024	71,437	1,768	93,831
2023	157,051	68,614	1,348	85,992
1월	13,307	5,275	370	7,342
2월	11,639	4,933	202	6,227
3월	14,539	6,141	88	8,135
4월	11,042	4,674	48	6,194
5월	13,798	6,089	31	7,633
6월	12,640	5,405	21	7,141
7월	14,952	6,315	17	8,613
8월	12,878	6,175	15	6,675
9월	12,786	5,880	19	6,867
10월	12,250	5,758	69	6,413
11월	13,520	6,153	184	7,170
12월	13,703	5,820	284	7,582

주 : 1) 경질중유, 중유, 나프타, 항공유 등 포함

2) 합계에 LPG제외(2018~)

자료 : 탄소중립과[한국석유공사 석유정보망(Petronet)]

Petroleum Consumption

Unit : kl

중 유 Bunker B	병 커 C 유 Bunker C	LPG	기 타1) Others	Year & month
-	9,731	26,951	273	2017
-	10,502	27,069	114	2018
-	10,001	29,145	258	2019
-	9,462	22,269	239	2020
-	6,796	21,291	170	2021
0	3,846	21,208	142	2022
-	928	20,235	169	2023
-	304	1,737	16	Jan.
-	261	1,777	16	Feb.
-	162	1,652	13	Mar.
-	111	1,557	15	Apr.
-	34	1,614	11	May
-	57	1,616	16	June
-	0	1,611	7	July
-	0	1,896	13	Aug.
-	0	1,638	20	Sept.
-	0	1,699	10	Oct.
-	0	1,673	13	Nov.
-	0	1,764	17	Dec.

Source : Climate Energy Division

전기·가스·수도

ELECTRICITY, GAS, WATER-SUPPLY

2024
제43회광명기본통계

2024 GWANGMYEONG
STATISTICAL ANNUAL REPORT

1. 용도별 전력사용량

단위 : MWh, %

연 별	합 계		가정용	
	Total	점유율(%) Percentage	Residential	점유율(%) Percentage
2017	1,145,933	100	385,359	33.63
2018	1,166,815	100	393,315	33.70
2019	1,147,236	100	383,173	33.40
2020	1,088,307	100	379,638	34.88
2021	1,116,547	100	379,596	34.00
2022	1,260,649	100	375,074	29.75
2023	1,194,074	100	362,791	30.40

연 별	산 업 용			
	소 계		농림수산업 Agriculture, forestry and fishing	
	Sub-total	점유율(%) Percentage		점유율(%) Percentage
2017	238,716	20.83	8,230	0.72
2018	239,242	20.50	8,302	0.71
2019	239,245	20.85	8,774	0.76
2020	215,248	19.78	8,602	0.79
2021	237,505	21.27	9,088	0.81
2022	234,347	18.59	8,960	0.71
2023	218,017	18.21	8,910	0.75

자료 : 한국전력공사 광명지점

ELECTRIC POWER CONSUMPTION BY USE

unit : MWh, %

공공용 Public	점유율(%) Percentage	서비스업 Service	점유율(%) Percentage	Year
62,626	5.47	459,231	40.07	2017
64,073	5.49	470,185	40.35	2018
71,549	6.24	453,269	39.51	2019
65,311	6.00	428,110	39.34	2020
69,582	6.23	429,864	38.50	2021
71,045	5.64	580,183	46.02	2022
61,678	5.17	551,588	46.22	2023

Industry				Year
광 업 Mining	점유율(%) Percentage	제조업 Manufacturing	점유율(%) Percentage	
324	0.03	230,161	20.08	2017
359	0.03	230,581	19.76	2018
368	0.03	230,103	20.06	2019
372	0.03	206,274	18.95	2020
398	0.04	228,019	20.42	2021
438	0.03	224,949	17.84	2022
408	0.03	208,699	17.49	2023

Source : Korea Electric Power Corporation

2. 제조업종별 전력사용량(2-1)

단위 : MWh

연 별	합 계 Total	식료품제조 Food, beverages	섬유제품 Textiles
2017	230,151	2,874	638
2018	230,581	2,981	589
2019	230,103	3,140	610
2020	206,274	3,207	594
2021	228,019	3,168	643
2022	225,674	4,083	763
2023	206,892	2,903	630

연 별	펄프,종이 및 종이제품 Pulp, Paper and paper products	출판,인쇄및기록매체 Publishing, Printing and reproduction of recorded media	코크스,석유정제품 및 핵연료 Coke, refined Petroleum products and nuclear fuel
2017	780	268	61
2018	764	318	43
2019	694	362	-
2020	554	325	-
2021	493	273	-
2022	494	306	-
2023	379	286	-

자료 : 한국전력공사 광명지점

ELECTRIC POWER CONSUMPTION BY DIVISION OF INDUSTRY

unit : MWh, %

의복 및 모피제품 Sewn wearing apparel and fur articles	가죽·가방 및 신발 Tanning and dressing of leather, luggage & footwear	목재, 나무제품 Wood and products of wood and cork	Year
1,363	644	413	2017
1,154	672	348	2018
1,115	581	354	2019
969	549	350	2020
837	509	346	2021
911	465	303	2022
701	399	257	2023

화합물 및 화학제품 Chemicals and chemical products	고무 및 프라스틱 Rubber and plastic products	비금속광물제품 Non-metallic minerals	Year
2,540	5,544	3,678	2017
2,294	5,496	3,589	2018
2,218	5,709	3,571	2019
2,102	5,148	3,504	2020
2,081	4,895	3,435	2021
2,121	4,090	3,386	2022
1,773	3,079	3,079	2023

Source : Korea Electric Power Corporation

2. 제조업종별 전력사용량(2-2)

단위 : MWh

연 별	제1차금속산업 Basic metals	조립금속제품 Fabricated metalproducts	기타 기계 및 장비 other Machinery and equipment
2017	4,795	3,573	11,078
2018	4,924	3,780	11,180
2019	4,656	3,376	10,223
2020	4,169	3,799	9,817
2021	4,240	4,870	9,908
2022	4,212	7,004	9,334
2023	3,811	3,340	7,933

연 별	의료, 정밀,광학기계 및 시계 Medical, Precision and optical instruments watches and clocks	자동차 및 트레일러 Moter vehicles,trailers and semitrailers	기타 운송장비 Other transport equipment
2017	1,282	177,040	-
2018	1,149	178,104	-
2019	3,490	177,155	2
2020	3,646	155,289	14
2021	4,013	175,099	32
2022	1,232	174,055	74
2023	3,303	163,831	97

자료 : 한국전력공사 광명지점

ELECTRIC POWER CONSUMPTION BY DIVISION OF INDUSTRY

unit : MWh, %

컴퓨터 및 사무용기기 Computer and office machinery	기타 전기기계 및 전기 변환장치 Electrical machinery and apparatuses n.e.c	전자부품, 영상, 음향 및통신장비 Electronic components, radio, television and communication equipment and apparatuses	Year
99	754	7,512	2017
36	659	5,293	2018
31	697	5,331	2019
32	701	5,993	2020
33	779	10,094	2021
33	895	9,670	2022
29	822	8,341	2023

가구 및 기타 Furniture and n.e.c manufacturing	재생재료 가공처리 Recycling	Year
4,287	928	2017
6,188	1,020	2018
5,854	934	2019
4,840	672	2020
1,579	692	2021
1,551	692	2022
1,251	648	2023

Source : Korea Electric Power Corporation

3. 가스 공급량

단위 : 개소, 1000m³, 톤

연 별 월 별	도 시 가 스 City gas	
	판매소수 No. of selling stores	판매량(1000m ³) Amount sold
2017	1	155,334
2018	1	143,167
2019	1	132,421
2020	1	118,096
2021	1	111,703
2022	1	113,216
2023	1	103,028
1월	1	20,063
2월	1	14,132
3월	1	10,869
4월	1	7,389
5월	1	5,549
6월	1	3,497
7월	1	4,262
8월	1	3,600
9월	1	3,638
10월	1	4,141
11월	1	9,440
12월	1	16,449

자료 : 탄소중립과[삼천리도시가스, 한국석유공사 석유정보망(Petronet)]

Gas Supply

Unit : place, m³, ton

프 로 판 Propane gas		부 탄 Butane gas		Year & Month
판매소수 No. of selling stores	판매량(t) Amount sold	판매소수 No. of selling stores	판매량(t) Amount sold	
2	794	4	14,677	2017
2	780	4	14,762	2018
2	821	4	15,916	2019
2	815	4	11,945	2020
2	1,659	4	19,632	2021
2	891	4	11,247	2022
2	883	4	10,693	2023
2	107	4	882	Jan.
2	115	4	897	Feb.
2	84	4	859	Mar.
2	49	4	845	Apr.
2	50	4	876	May
2	51	4	876	June
2	3	4	928	July
2	88	4	997	Aug.
2	64	4	874	Sept.
2	74	4	899	Oct.
2	89	4	867	Nov.
2	110	4	895	Dec.

Source : Climate Energy Division

4. 도시가스 용도별 공급량

Liquefied Natural Gas Consumption by Use

단위 : 개소

unit : Number

연 별	합 계 Total	가정용 Home use		영업용 Business use	업무용 Office use	Year
		취사	난방 Heating			
2017	119,051	34,717	80,997	2,374	947	2017
2018	117,974	35,412	79,191	2,432	923	2018
2019	113,277	34,670	75,267	2,461	864	2019
2020	104,785	34,670	66,905	2,394	801	2020
2021	103,291	33,315	66,799	2,397	764	2021
2022	101,823	32,114	66,514	2,444	735	2022
2023	98,472	31,480	63,851	2,424	705	2023

연 별	산업용 Industry use	열병합 발전용 cogeneration	집단에너지 community energy	수송용 Transport	기타 Other	Year
2017	5	7	2	2	-	2017
2018	5	7	2	2	-	2018
2019	5	6	2	2	-	2019
2020	5	6	2	2	-	2020
2021	5	7	2	2	-	2021
2022	5	7	2	2	-	2022
2023	3	7	2	0	0	2023

자료 : 탄소중립과(삼천리 도시가스)단위 : km², %, 개

Source : Climate Energy Division

5. 도시가스 보급률

City Gas Supply Rate

단위 : %, 가구

연 별	보 급 률 (A/B)×100 Supply rate	도시가스 수요가구 ¹⁾ (A) No. fo supplying households	공급권역 총 세대수 ²⁾ (B) No. of total households within jurisdictions	Year
2017	90.99	115,714	127,168	2017
2018	89.45	114,603	128,126	2018
2019	87.25	109,937	126,001	2019
2020	84.25	101,575	120,560	2020
2021	83.56	100,114	119,817	2021
2022	83.24	98,628	118,493	2022
2023	82.81	95,331	115,114	2023

주 : 1) 가정용 기준

2) 주민등록인구 세대수 기준

자료 : 탄소중립과(삼천리 도시가스)

6. 상수도 보급현황

단위 : 명

연 별	총인구 (A) Population	급수인구 (B) Water-supply population	보급률(%) (B/A) x 100 Water-supply rate	시설용량1)(m³/일) Water-supply capacity
2017	338,633	338,575	100	220,000
2018	333,114	332,799	100	220,440
2019	322,494	322,261	100	220,440
2020	303,068	302,871	100	220,440
2021	296,471	296,274	100	220,440
2022	291,160	290,957	100	220,440
2023	283,124	282,939	99.9	220,440

주 : 1) 광역정수장 + 지방정수장 용량
자료 : 수도과, 경기통계연보, 환경부『상수도통계』

Water Supply Service

Unit : person

급수량(m ³ /일) Amount of water supplied	1일1인당급수량(ℓ) Water supply amount per person a day	급수전수(개) number of faucets	Year
93,091	275	37,664	2017
93,624	281	36,922	2018
91,865	285	34,185	2019
92,886	307	28,501	2020
93,183	315	27,662	2021
94,571	325	26,448	2022
92,392	327	22,824	2023

Source : Ministry of Environment, Gyeonggi-do(Water Supply and Drainage Division)

7. 상수도관(2-1)

단위 : m

연 별	합 계 Total	도 수 관 ¹⁾ Aqueduct Pipe					
		계 Sub-total	에나멜코팅 도복장강관 Enamel- coated steel pipe	액상에폭시 도복장강관 Liquid epoxy- coated steel pipe	주철관 Cast iron	덕타일주철관 Ductile iron pipe	기 타 Others
2017	398,209	-	-	-	-	-	-
2018	412,763	-	-	-	-	-	-
2019	423,446	-	-	-	-	-	-
2020	411,986	-	-	-	-	-	-
2021	386,724	-	-	-	-	-	-
2022	387,725	-	-	-	-	-	-
2023	388,785	-	-	-	-	-	-

연 별	배 수 관 ¹⁾				
	계 Sub-total	에나멜코팅 도복장강관 Enamel-coated steel pipe	액상에폭시 도복장강관 Liquid epoxy-coated steel pipe	주철관 Cast iron	덕타일주철관 Ductile iron pipe
2017	224,210	35,400	-	171,000	-
2018	243,780	27,620	-	129,120	70,564
2019	247,192	27,620	-	129,120	73,976
2020	242,542	26,570	-	119,040	80,776
2021	229,142	26,570	-	102,681	83,735
2022	229,142	26,570	-	96,791	89,625
2023	229,142	26,570	-	92,651	91,695

주 : 1) 2023년부터 도수관 하위 항목(PVC관 / 내충격수도관(도수관) / PE관 / 흙관), 송수관 하위항목(PVC관 / 내충격수도관(송수관) / PE관 / 흙관), 배수관 하위항목(PVC관 / 내충격수도관(배수관) / PE관) 추가
2) 2023년부터 급수관 하위 항목 수정 : 수도용경질폴리염화비닐관 / 스텐레스관 → 내충격수도관(급수관) / 스테인리스관
자료 : 수도과, 경기통계연보, 환경부『상수도통계』

WATER SUPPLY PIPES

unit : m

송 수 관 ¹⁾ Transmission pipe						Year
계 Sub-total	에나멜코팅 도복장강관 Enamel- coated steel pipe	액상에폭시 도복장강관 Liquid epoxy-coated steel pipe	주철관 Cast iron	덕타일주철관 Ductile iron pipe	기 타 Others	
8,577	2,883	-	5,694	-	-	2017
8,088	3,092	-	299	5,417	-	2018
8,808	3,092	-	299	5,417	-	2019
9,008	3,092	-	299	5,617	-	2020
9,008	3,092	-	299	5,617	-	2021
9,008	3,092	-	299	5,617	-	2022
9,008	3,092	-	299	5,617	-	2023

Conduit pipe				Year
PVC관	내충격수도관 (배수관) HI-VP	PE관	기 타 Others	
			17,810	2017
			16,476	2018
			16,476	2019
			16,156	2020
			16,156	2021
			16,156	2022
-	7,942	1,331	8,953	2023

Source : Ministry of Environment

7. 상수도관(2-2)

단위 : ha, 천본

연 별	급 수 관 ²⁾					
	계 Sub-total	에나멜코팅 도복장강관 Enamel-coated steel pipe	엑상에폭시 도복장강관 Liquid epoxy-coated steel pipe	주철관 Cast iron	덕타일주철관 Ductile iron pipe	PVC관
2017	165,422	-	-	6,372	-	-
2018	165,592	2,158	-	5,762	3,763	-
2019	167,446	2,158	-	5,762	3,910	-
2020	160,436	2,158	-	5,702	3,910	-
2021	148,574	2,158	-	5,672	4,265	-
2022	149,575	2,158	-	5,672	4,765	-
2023	150,635	2,158	-	5,672	5,079	-

주 :1) 2023년부터 도수관 하위 항목(PVC관 / 내충격수도관(도수관) / PE관 / 흙관), 송수관 하위항목(PVC관 / 내충격수도관(송수관) / PE관 / 흙관), 배수관 하위항목(PVC관 / 내충격수도관(배수관) / PE관) 추가
2) 2023년부터 급수관 하위 항목 수정 : 수도용경질폴리염화비닐관 / 스텐레스관 → 내충격수도관(급수관) / 스테인리스관
자료 : 수도과, 경기통계연보, 환경부『상수도통계』

8. 급수 사용량

단위 : 1,000m³

연 별	합 계 Total	가정용 Domestic	영업용 Business	욕탕용 1종 Bathhouse class1
2017	31,761	24,326	7,125	310
2018	31,558	23,823	7,417	318
2019	31,491	23,609	7,576	307
2020	30,522	23,677	6,626	219
2021	29,250	22,693	6,436	111
2022	29,017	21,862	7,023	125
2023	28,810	21,130	7,155	165

자료 : 수도과, 경기통계연보, 환경부『상수도통계』

WATER SUPPLY PIPES

unit : ha, 1000seedlings

Water supply pipe						Year
내충격수도관 (급수관) HI-VP	PE관	아연도강관 Gavanized Steel	스테인리스관 Stainless steel	동 관 Copper pipe	기 타 Others	
-	-	14,151	144,899	-	-	2017
-	328	15,005	138,576	-	-	2018
-	328	15,005	140,283	-	-	2019
-	328	14,855	133,483	-	-	2020
-	328	14,803	121,348	-	-	2021
-	328	14,803	121,849	-	-	2022
-	328	14,803	122,595	-	-	2023

Source : Ministry of Environment

Water Consumption by Use

unit : 1,000m³

욕탕용 2종 Bathhouse class2	전용공업용 Industrial	업무용 Public	기 타 Others	Year
-	-	-	-	2017
-	-	-	-	2018
-	-	-	-	2019
-	-	-	-	2020
-	-	-	9	2021
-	-	-	7	2022
-	-	-	361	2023

9. 급수사용료 부과

단위 : 백만원

연 별	합 계 Total	가정용 Domestic	영업용 Business	욕탁용 1종 Bathhouse class1
2017	17,913	7,937	9,702	274
2018	18,321	7,890	10,148	283
2019	19,836	8,524	11,013	300
2020	18,985	9,322	9,442	221
2021	18,633	8,846	9,661	118
2022	19,426	8,471	10,802	136
2023	23,501	9,762	13,137	221

자료 : 수도과, 경기통계연보, 환경부『상수도통계』

10. 하수도 보급률

단위: 명, %

연 별	총인구2)(명) (A) Total Population	미처리인구 (B) Population without sewerage service	처리대상인구 (C=A-B) Population with sewerage service
2017	338,633	3,956	334,677
2018	333,114	3,733	329,381
2019	322,494	1,136	321,358
2020	303,068	2,537	300,531
2021	296,471	-	296,471
2022	291,160	3,308	287,852
2023	283,124	3,621	279,503

주 : 2) 총인구(주민등록+외국인)

자료 : 하수과, 경기통계연보, 환경부『하수도통계』

Water Usage Charges

욕탕용 2종 Bathhouse class2	전용공업용 Industrial	업무용 Public	기 타 Others	Year
-	-	-	-	2017
-	-	-	-	2018
-	-	-	-	2019
-	-	-	-	2020
-	-	-	8	2021
-	-	-	18	2022
-	-	-	381	2023

Source : Ministry of Environment

Sewage System

Unit : Person, %

d=d1+d2+d3	공공하수처리시설 처리인구(명) Population of benefiting from sewage			하수도 보급률(%) Sewerage distribution rate	Year
	물리적(1차) Mechanic(d1)	생물학적(2차) Biological(d2)	고도(3차) Advanced(d3)		
334,677	-	334,677	-	98.8	2017
329,381	-	329,381	-	99.3	2018
321,358	-	-	321,358	99.6	2019
300,531	-	-	300,531	99.2	2020
292,638	-	-	292,638	100.0	2021
287,852	-	-	287,852	98.9	2022
279,503	-	-	279,503	98.7	2023

Source : Ministry of Environment

11. 하수도 사용료 부과²⁾

단위 : 원

연 별	업종별 하수사용료 ¹⁾ Charges for Use of Sewage Facilities					
	합 계 Total	가정용 Residential	업무용 ³⁾ Office	욕탕용 ⁴⁾ Bathhouse	산업용 Industrial	기 타 Others
2017 ^{p)}	11,356	5,226	5,911	219	-	-
2018	13,262	5,854	7,168	240	-	-
2019	16,042	7,130	8,642	269	-	-
2020	15,855	7,929	7,720	205	-	-
2021	15,506	7,529	7,862	115	-	-
2022	15,983	7,229	8,632	122	-	-
2023	15,798	6,927	8,715	-	-	156

주 : 1) 2009년부터 하수도통계에서 생산안함. 2) 부과기준 변경으로 2007년도부터 재작성
3) 일반용(~2018년) : 업무용+영업용+일반용 / 2019년~ : 업무용 4) 욕탕용 : 1층+2층+대중탕용
5) 2023년부터 항목명 및 단위 변경 : 연간부과량(천톤) → 연간조정량(m³), 부과액(백만원) → 하수도 사용료 수익(원),
평균단가(원/톤) → m³당 요금(원/m³), 처리비용(원) → 처리비용(백만원), 총괄단위원가(원/톤) → m³당 원가(원/m³)
자료 : 수도과, 경기통계연보, 환경부『하수도통계』

Sewerage Service Charges

unit : won

하수도처리비용분석 Cost of Sewage Disposal						Year
연간조정량 ⁵⁾ (m ³) (A) Total Volume for the Usage of Sewage(m ³)	하수도 사용료 수익 ⁵⁾ (원) (B) Usage charge (won)	m ³ 당 요금 ⁵⁾ (원/m ³) C=(B/A) Average unit price (won/m ³)	처리비용 ⁵⁾ (백만원) (D) Gross cost (won)	m ³ 당 원가 ⁵⁾ (원/m ³) E=(D/A) Gross unit cost (won/m ³)	현실화율(%) F=(C/E*100) Actual rate of benefit & cost	
31,779	11,356	357	17,532	552	65	2017 ^{p)}
32,844	13,262	404	19,343	589	69	2018
32,454	16,041	494	19,047	587	84	2019
31,430	15,855	504	22,498	716	70	2020
28,463	15,506	545	20,167	709	77	2021
29,077	15,983	550	22,035	758	73	2022
28,350,900	15,797,900,000	557	26,359,929,708	930	60	2023

Source : Ministry of Environment

12. 하수관거

단위 : km, km², %, 개소

연 별	합계 Total	합류식 관거(m) Unclassified pipe				
	계획연장(km) Planned length	시설연장(km) Constructed length	보급률(%) Distribution rate	계획면적(km ²) Planned area	계획연장(km) Planned length	시설연장(km) Constructed length
2017 ^{P)}	394.2	363.7	92.3	2.9	189.0	187.7
2018	440.8	410.3	93.1	11.9	189.0	187.7
2019	440.8	410.3	93.1	11.9	189.0	187.7
2020	440.8	410.3	93.1	11.9	189.0	187.7
2021	440.8	410.3	93.1	10.8	189.0	187.7
2022	440.8	410.3	93.1	10.8	189.0	187.7
2023	440.8	410.3	93.1	10.8	189.0	187.7

연 별	분 류 식 관 거(m)					
	오수관거 Sewage Pipe Line		우수관거			
	암거(km) Culvert		계획면적(km) Planned area	시설연장(km) Constructed length	암거(km) Culvert	
	사각형 Quadrangle	원형 Circle			사각형 Quadrangle	원형 Circle
2017 ^{P)}	3.7	85.9	99.1	86.4	10.3	74.6
2018	3.7	100.4	131.1	118.4	20.0	97.0
2019	3.7	100.4	131.1	118.4	20.0	97.0
2020	3.7	100.4	131.1	118.4	20.0	97.0
2021	3.7	100.4	131.1	118.4	20.0	97.0
2022	3.7	100.4	131.1	118.4	20.0	97.0
2023	3.7	100.4	131.1	118.4	20.0	97.0

자료 : 하수과, 경기통계연보, 환경부『하수도통계』

Sewage Pipes

Unit : km, km², %, each

				분 류 식 관 거(m) Classified pipe			Year
암거(km) Culvert		개거(km) Open ditch	측구(km) Gutter	계획면적 (km ²) Planned area	오수관거 Sewage Pipe Line		
사각형(km) Quadrangle	원형(km) Circle				계획연장(km) Planned length	시설연장(km) Constructed length	
32.2	155.5	-	-	9.7	106.0	89.6	2017 ^{P)}
32.2	155.5	-	-	13.7	120.6	104.1	2018
32.2	155.5	-	-	13.7	120.6	104.1	2019
32.2	155.5	-	-	13.7	120.6	104.1	2020
32.2	155.5	-	-	13.3	120.6	104.1	2021
32.2	155.5	-	-	13.3	120.6	104.1	2022
32.2	155.5	-	-	13.3	120.6	104.1	2023

Classified pipe		맨 홀 (개소) Manhole	우·오수받이 (개소) Storm & House inlet	토실·토구 (개소) Sewer outlet	Year
Rainwater Pipe Line					
개거(km) Open ditch	측구(km) Gutter				
1.2	0.3	7,933	15,246	66	2017 ^{P)}
1.2	0.3	15,977	22,486	66	2018
1.2	0.3	15,977	22,486	66	2019
1.2	0.3	15,977	22,486	66	2020
1.2	0.3	15,985	22,508	66	2021
1.2	0.3	15,985	22,508	66	2022
1.2	0.3	15,985	22,508	66	2023

Source : Ministry of Environment

유통·금융·보험 및 기타서비스

TRADE, BANKING, INSURANCE
AND OTHER SERVICES

2024
제43회광명기본통계

2024 GWANGMYEONG
STATISTICAL ANNUAL REPORT

1. 유통업체 현황³⁾ (2-1)

단위 : 개소, m²

연 별	합 계 ¹⁾ Total			대형마트(할인점) Discounter Store		
	개소 Number	면적 Area		개소 Number	면적 Area	
		판매면적 Sales Area	건물연면적 Floor Space		판매면적 Sales Area	건물연면적 Floor Space
2017	13	133,966	494,889	2	23,476	99,462
2018	13	133,966	494,889	2	23,476	99,462
2019	13	163,669	688,942	2	28,584	99,680
2020	13	150,922	494,889	2	23,476	99,462
2021	14	163,232	826,909	2	23,476	99,462
2022	13	156,540	796,145	2	23,476	99,462
2023	13	156,540	796,145	2	23,476	99,462

주 : 1) 2014년 합계에서 대지면적 삭제 2) '12 관련법개정으로 등록시장 인정시장→전통시장
3) 2016년 복합쇼핑몰추가, 변경(매장면적→판매면적), 미개점 상태의 대규모 점포 현황은 통계에서 제외
4) 시장부분 소계 추가, 점포수 추가, 대지면적 삭제 5) 기타대규모점포는 농수산물센터, 도매시장임
자료: 기업지원과, 경기통계연보

TRADING BUSINESSES

Unit : places, m²

전문점 Specialty Store			백화점 Department Store			Year
개소 Number	면적 Area		개소 Number	면적 Area		
	판매면적 Sales Area	건물연면적 Floor Space		판매면적 Sales Area	건물연면적 Floor Space	
1	25,328	131,550	-	-	-	2017
1	25,328	131,550	-	-	-	2018
1	27,668	132,018	-	-	-	2019
1	25,328	131,550	-	-	-	2020
1	25,328	131,550	-	-	-	2021
1	25,328	131,550	-	-	-	2022
1	25,328	131,550	0	0	0	2023

Source : Small Business Division

1. 유통업체 현황³⁾ (2-2)

단위 : 개소, m²

연 별	쇼핑센터 Shopping Center		
	개소 Number	면적 Area	
		판매면적 Sales Area	건물연면적 Floor Space
2017	3	45,145	178,257
2018	3	45,145	178,257
2019	3	57,637	179,042
2020	3	45,145	178,257
2021	4	72,616	510,277
2022	3	63,804	479,513
2023	3	63,804	479,513

연 별	시 장 ⁴⁾					
	소계 Total			전통시장 ²⁾ Traditional market		
	개소 Number	점포수 Number of stores	판매면적 Sales Area	개소 Number	점포수 Number of stores	판매면적 Sales Area
2017	2	596	15,573	2	596	15,573
2018	2	591	15,573	2	591	15,573
2019	2	587	15,573	2	587	15,573
2020	2	592	30,541	2	592	30,541
2021	2	589	17,368	2	589	17,368
2022	2	588	19,488	2	588	19,488
2023	2	588	19,488	2	588	19,488

주 : 1) 2014년 합계에서 대지면적 삭제 2) '12 관련법개정으로 등록시장 인정시장→전통시장
3) 2016년 복합쇼핑몰추가, 변경(매장면적→판매면적), 미개점 상태의 대규모 점포 현황은 통계에서 제외
4) 시장부분 소계 추가, 점포수 추가, 대지면적 삭제 5) 기타대규모점포는 농수산물센터, 도매시장임
자료: 기업지원과, 경기통계연보

TRADING BUSINESSES

Unit : places, m²

복합쇼핑몰 Comples Shopping mall			Year
개소 Number	면적 Area		
	판매면적 Sales Area	건물연면적 Floor Space	
-	-	-	2017
-	-	-	2018
-	-	-	2019
-	-	-	2020
-	-	-	2021
-	-	-	2022
0	0	0	2023

Market			기타대규모점포 ⁵⁾ Other Large-scale Store			Year
상점가 Shopping street			개소 Number	면적 Area		
개소 Number	점포수 Number of stores	판매면적 Sales Area		판매면적 Sales Area	건물연면적 Floor Space	
-	-	-	5	24,444	85,620	2017
-	-	-	5	24,444	85,620	2018
-	-	-	5	34,207	278,202	2019
-	-	-	5	26,432	85,620	2020
-	-	-	5	24,444	85,620	2021
-	-	-	5	24,444	85,620	2022
0	0	0	5	24,444	85,620	2023

Source : Small Business Division

2. 금융기관

단위 : 개소

연 별	계 Total	한국은행 Bank of Korea	시 중 은 행		
			계 Total	우 리 Woori Bank	SC제일 Korea SC first Bank
2017	27	-	19	5	3
2018	32	-	23	5	3
2019	28	-	19	5	3
2020	28	-	19	6	2
2021	26	-	17	5	2
2022	25	-	16	5	1
2023	25	0	16	5	1

연 별	특수은행 Chartered banks					
	계 Total	IBK 기업 Industrial bank of korea	한국 수출입 Korea exim bank	농 협 은 행 ¹⁾ N.A.C.F	수 협 은 행 ¹⁾ N.F.F.C	KDB산업은행 korea development bank
2017	8	4	-	4	-	
2018	9	4	-	4	1	
2019	9	4	-	4	1	
2020	9	4	-	4	1	
2021	9	4	-	4	1	
2022	9	4	-	4	1	
2023	9	4	-	4	1	-

주 : 1) 2015년 한국외환은행 하나은행 합병 명칭변경(하나은행→KEB하나은행)
자료 : 경기통계연보, 한국은행 경기본부, 전국은행연합회

Financial Institutions

Unit : place

Nation-wide commercial banks					Year
KB국민 Kook Min Bank	한국외환 The Korea exchange bank	신 한 Shin Han Bank	한국시티 CitiBank korea	KEB하나 ¹⁾ KEB Hana Bank	
5	-	3	-	3	2017
5	-	3	-	3	2018
5	-	3	-	3	2019
5	-	3	-	3	2020
5	-	3	-	2	2021
5	-	3	-	2	2022
5	-	3	-	2	2023

기 타 Other banks				Year
계 Total	장기신용은행 Long term credit banks	외국은행 Foreign bank in Korea	인터넷전문은행 및 기타 Internet Primary Bank and others	
-	-	-	-	2017
-	-	-	-	2018
-	-	-	-	2019
-	-	-	-	2020
-	-	-	-	2021
-	-	-	-	2022
-	-	-	-	2023

Source : Korea Federation of Banks

3. 금융기관 예금, 대출 및 어음¹⁾

단위 : 10억원

연별	예금총계 Grand total	저축성예금 Time and savings deposits					요구불예금 Demand deposits
		계 Total	정기예금 Time	정기적금 Installment savings	저축예금 Savings	기타 Other	
2017	4,027.8	3,320.7	1,360.8	185.1	1,326.8	448.1	707.1
2018	4,261.1	3,485.5	1,477.8	171.1	1,337.4	499.2	775.6
2019	4,674.7	3,830.6	1,563.7	172.0	1,484.1	610.7	844.1
2020	5,477.8	4,424.7	1,583.8	192.6	1,886.5	761.8	1053.2
2021	5,647.5	4,313.5	1,429.9	159.7	1,911.5	812.5	1334.0
2022	5,739.7	4,609.9	2,285.9	183.4	1,472.1	668.5	1129.8
2023	6,314.1	5,154.1	2,717.7	239.3	1,542.7	654.3	1160.1

주 : 1) 예금 취급점포 기준
2) 전자결재 조정전 금액 3) 부도율은 어음교환액에 대한 부도액의 비율
자료 : 경기통계연보, 한국은행 경기본부

Deposits, Loans and Bills of Financial Institutions

Unit : billion won

대출 Lending	어음교환 Bill clearing					Year
	장수(천장) Cleared Number (1,000 bills)	금액 ²⁾ Cleared value	장당평균금액 (천원) Average value per bill (1,000 won)	부도액 Dishonored Amount	부도율 ³⁾ Dishonored ratio	
6,344.0	1,017.2	3,245.0	3,190.2	1.3	0.04	2017
6,891.8	788.4	3,359.8	4,261.7	16.2	0.48	2018
7,569.6	585.8	2,303.7	3,932.7	0.8	0.03	2019
8,930.3	492.6	2,172.8	4,410.7	1.4	0.07	2020
10,093.9	433.6	1,938.1	4,469.9	0.2	0.01	2021
10,353.9	325.1	1,837.9	5,653.6	0.5	0.03	2022
11,035.2	228.9	1,646.8	7,193.1	5.5	0.34	2023

Source : Gyeonggi Branch, The Bank of Korea

4. 수출입 통관 실적

단위 : 천불(통관기준)

연 별	합 계(A + B)	수 출(A)
	Total amount	Exports
2017	4,561,873	3,201,134
2018	4,638,843	3,153,539
2019	4,642,585	3,283,303
2020	3,692,986	2,229,683
2021	5,376,047	3,617,636
2022	5,448,608	3,681,858
2023	6,839,999	4,966,045

자료: 기업지원과, 경기통계연보, 한국무역협회 경기지부

5. 해외시장개척 추진실적

단위: 명, %

연 별	수출상담회 External trade meeting				해외시장개척	
	개최수	참가업체	실적 Results		건수	참가업체
	Number of meetings	Corporations participated	상담 Consulted	계약 Contract made	Number of cases	Corporations participated
2017	-	-	-	-	2	15
2018	-	-	-	-	2	19
2019	-	-	-	-	2	16
2020	-	-	-	-	-	-
2021	-	-	-	-	1	10
2022	2	17	4,629	1,491	-	-
2023	-	-	-	-	-	-

자료: 경기통계연보

Exports and Imports Cleared

Unit : USD 1,000

수 입(B)	수출입초과(A-B)	Year
Imports	Excess of exports and imports	
1,360,739	1,840,396	2017
1,485,304	1,668,235	2018
1,359,283	1,924,020	2019
1,463,303	766,381	2020
1,758,411	1,859,226	2021
1,766,750	1,915,108	2022
1,873,954	3,092,091	2023

Source : Korea International Trade Association

Overseas Market Development

Unit : Person, %

Overseas market development		국제박람회 참가 International trade fair participation				Year
실적 Results		건수 Number of cases	참가업체 Corporations participated	실적 Results		
상담 Consulted	계약 Contract made			상담 Consulted	계약 Contract made	
21,635	2,317	2	2	320	30	2017
222	5,402	-	-	-	-	2018
41,985	26,484	1	5	310	140	2019
-	-	-	-	-	-	2020
1,919	554	-	-	-	-	2021
-	-	1	1	1,399	660	2022
-	-	-	-	-	-	2023

Source : Gyeonggi-do(International Economic Cooperation Division)

6. 외국인 직접투자 신고실적¹⁾

단위 : 천불

연 별	산 업 별					
	합 계 Total		농림수산업 · 광업 Agriculture, forestry and fishing · Mining		제조업 Manufacturing	
	건수 Case	금 액 Amount	건 수 Case	금 액 Amount	건 수 Case	금 액 Amount
2017	11	303	-	-	3	6,973
2018	5	1,110	-	-	1	219
2019	4	3,618	-	-	3	3,531
2020	5	1,507	-	-	-	-
2021	5	1,290	-	-	1	116
2022	6	5,949	-	-	2	433
2023	8	2,469	-	-	3	2,003

연 별	지 역 별					
	합 계 Total		국제협력기구 Internal Cooperation organization		미주지역 The American continent area	
	건 수 Case	금 액 Amount	건 수 Case	금 액 Amount	건 수 Case	금 액 Amount
2017	11	302,871	-	-	1	33
2018	5	1,110	-	-	-	-
2019	4	3,618	-	-	-	-
2020	5	1,507	-	-	-	-
2021	5	286	-	-	-	-
2022	6	5,949	-	-	1	560
2023	8	2,469	-	-	1	75

주 : 1) 산업통상자원부 신고금액 기준
자료: 경기통계연보

NOTIFICATION FOR FOREIGN DIRECT INVESTMENTS

Unit : USD 1,000

Industrial						Year
전기 · 가스 · 수도 · 건설 Electricity · gas · Water- supply · construction		서비스업 Services		기 타 Others		
건 수 Case	금 액 Amount	건 수 Case	금 액 Amount	건 수 Case	금 액 Amount	
-	-	8	296	-	-	2017
-	-	4	891	-	-	2018
-	-	1	87	-	-	2019
3	329	1	1	1	89	2020
1	195	3	980	-	-	2021
-	-	4	5,516	-	-	2022
-	-	5	466	-	-	2023

Regional						Year
아주지역 The Continent of Asia area		EU(27개 국가) EU		기타지역 Others area		
건 수 Case	금 액 Amount	건 수 Case	금 액 Amount	건 수 Case	금 액 Amount	
8	10,603	2	259	-	-	2017
3	291	2	819	-	-	2018
2	1,087	2	2,531	-	-	2019
-	-	4	1,419	1	89	2020
3	1,005	-	-	2	285	2021
4	5,311	-	-	1	79	2022
5	2,010	2	384	-	-	2023

Source : Investment Promotion Division



주택·건설

HOUSING AND CONSTRUCTION

2024
제43회광명기본통계

2024 GWANGMYEONG
STATISTICAL ANNUAL REPORT

1. 주택 현황 및 보급률¹⁾

단위 : 호수

연 별	일반가구수 ¹⁾ No.of households	합 계 ²⁾ Total	주 택 수 ⁴⁾	
			단독주택 Detached dwelling	다가구주택 Multi family house
2017	127,168	110,718	12,715	8,693
2018	128,126	112,657	12,657	8,643
2019	126,001	113,161	12,297	8,659
2020	120,560	117,883	19,548	16,141
2021	110,678	97,560	4,765	2,731
2022	109,959	98,203	5,156	2,682
2023	107,445	99,452	4,382	2,533

주 : 1) 국토교통부 추계자료로 작성
2) 국토교통부 새로운 산정방식 적용(2008). 다가구 단독주택 산정방식이 변경(동→호)
3) 2013년 서식변경(비거주용 건물내주택 항목 삭제) 4) 단독주택은 영업겸용단독 및 비거주용건물내 주택을 포함.
자료 : 경기통계연보, 한국은행 경기본부

Housing Type and Housing Supply Ratio

Unit : House

Number of houses by type of housing unit			주택보급률(%) Housing supply rate	Year
아파트 Apartment	연립주택 Rowhouse	다세대주택 Apartment units in a private house		
70,496	4,083	23,424	87	2017
72,351	4,071	23,578	88	2018
73,899	4,071	22,894	98	2019
74,809	1,521	22,005	98	2020
73,746	1,255	17,266	88	2021
74,985	1,136	16,926	89	2022
77,576	1,063	16,431	93	2023

Source : Ministry of Land, Transport and Transportation, Housing Policy Division

2. 주택소유현황

단위 : 호수

연 별 ¹⁾	총 주택수 Total	개인소유 주택수 Housing Units Owned by Residents	동일시군구 거주자 소유주택 Local Housing Units Owned by Residents	동일시도내 타시군구 거주자 소유주택 Local Housing Units Owned by Residents of Neighboring regions (si, gun, gu)
2018	104,641	95,142	70,491	7,919
2019	103,740	94,261	68,918	8,459
2020	103,493	91,976	65,845	9,047
2021	97,560	86,255	64,120	7,759
2022	98,203	87,577	65,244	7,812
2023	99,923	87,458	64,421	8,196

주 : 2인 이상이 공동으로 소유한 주택의 경우 거주 지역별로 소유자의 지분을 합산하여 지분이 가장 높은 지역을 소유 지역으로 할당

- 1) 총주택 : 단독주택, 아파트, 연립주택, 다세대주택, 비거주용건물내 주택
2) 개인소유 주택수는 각 시도에 거주하는 주택 소유자가 전국에 소유하고 있는 모든 주택에 대한 지분을 합산하여 산출한
가상의 주택 수로 주택 소재지 기준 주택수와 다름
3) 일반가구 : 가족으로 구성된 가구, 1인가구, 가족과 5인 이하의 남남으로 구성된 가구, 남남으로만 구성된 5인 이하 가구
* 한국인과 외국인이 함께 사는 5인 이하 가구는 일반가구에 포함
4) 가구 주택소유율 : 전체 일반가구 중 주택을 소유한 가구의 비율(B/A)

자료 : 경기통계연보, 통계청『주택소유통계』

3. 건축연도별 주택¹⁾

단위 : 호수

5 년 별 주택유형별	합 계 Total	2023년	2022년	2021년	2020년	2019년	2018년	2017년
합 계	99,494	1,300	1,477	3,025	158	1,727	2,758	1,805
단독주택	4,673	X	X	6	12	10	13	25
아파트	76,242	1,257	1,418	2,902	X	1,550	2,454	1,539
연립주택	1,160	24	11	22	X	X	X	X
다세대주택	16,945	19	48	89	146	154	284	232
비거주용건물내	474	X	X	6	X	13	7	9

- 주 : 1) 주택을 대상으로 집계. 단, 주택이외의 거처 및 빈집제외, 전용면적기준
2) 개인정보 보호와 자료 노출 위험성을 최소화하기 위하여 5미만 자료는 x로 표기함.
3) 2022년에 1979년이전부터 2021년까지 자료 수치 교정함.
4) 2022년부터 2010~2014년→2010~2015년으로 변경
자료 : 통계청『주택총조사』

Housing Ownership Status

Unit : house

타시도 거주자 소유주택 Local Housing Units Owned by Non-residents	총가구(일반가구) (A) Total General Households	주택소유가구 (B) Households with Housing Ownership	가구주택소유율(%) (B/A) Ratio of Households with Housing Ownership	Year
16,732	117,086	69,008	59	2018
16,884	115,414	67,932	59	2019
17,084	111,383	65,694	59	2020
14,376	110,678	64,986	59	2021
14,521	109,959	65,743	60	2022
14,841	107,445	64,852	60	2023

Source : Statistics Korea

Housing Units by Year of Construction

Unit : house

2016년	2010 ~2015년	2005 ~2009년	2000 ~2004년	1990 ~1999년	1980 ~1989년	1979년 이전	Housing units
606	14,092	12,271	8,770	35,960	13,870	1,675	Total
41	356	73	223	1,760	1,055	1,099	Detached dwelling
X	12,783	11,984	3,954	25,638	10,763	X	Apartment
84	41	X	110	291	370	207	Rowhouse
473	897	184	4,427	8,107	1,571	314	Apartment units in a private house
8	15	30	56	164	111	55	Non-housing units

Source : Statistics Korea

4. 연면적별 주택²⁾

단위 : 호수

면적별 ¹⁾	합 계 Total	단독주택 Detached dwelling	아파트 Apartment
2000	78,983	8,035	48,130
2005	85,241	7,329	50,796
2010	94,333	6,395	61,826
2015	103,663	6,261	69,984
2020	103,493	5,515	73,897
20 m2 이하	179	16	60
20 ~ 40 m2	11,464	165	7,304
40 ~ 60 m2	48,182	403	31,732
60 ~ 85 m2	30,594	686	26,367
85 ~ 100 m2	2,784	322	2,332
100 ~ 130 m2	5,668	493	5,039
130 ~ 165 m2	1,566	502	1,009
165 ~ 230 m2	1,511	1,401	54
230m2 초과	1,545	1,527	X

주 : 1) 2007년 계량단위표준화방침에 의거 평⇒m²로 환산표기. (m² × 0.3025 = 평)
빈집제외, 연면적은 주거에 이용되는 전용부분만 포함(아파트 등 공동주택은 전용면적 기준)
2) 2013년 통계표명 수정(연건평별 주택 → 연면적별 주택)
3) 개인정보 보호와 자료 노출 위험성을 최소화하기 위하여 5미만 자료는 x로 표기함.
자료 : 통계청『인구주택총조사』

Housing Units by Floor Space

Unit : House

연립주택 Rowhouse	다세대주택 Apartment units in a private house	비거주용건물내 Non-housing units	Floor space
14,882	6,701	1,235	2000
4,354	22,158	604	2005
3,863	21,771	478	2010
1,958	24,862	598	2015
1,534	21,971	576	2020
X	94	6	20m2 and under
59	3,897	39	20 ~ 40m2
902	15,083	62	40 ~ 60m2
566	2,843	132	60 ~ 85m2
X	42	86	85 ~ 100m2
X	10	124	100 ~ 130m2
X	X	54	130 ~ 165m2
X	X	55	165 ~ 230m2
X	X	18	230m2 and over

Source : Statistics Korea

5-1. 건축허가(용도별)(4-1) ²⁾

단위 : 동, m²

연 별 & 용도별		합 계			
		계 Total	콘크리트 Concrete	철골 Steelframe	조적 Masonry
2017	동 수	346	272	58	9
	연면적	1,153,368	1,096,788	25,586	685
2018	동 수	176	92	74	6
	연면적	2,473,304	1,207,937	1,102,396	13,375
2019	동 수	317	228	64	16
	연면적	1,270,915	1,130,140	24,473	2,476
2020	동 수	260	186	53	14
	연면적	640,315	583,753	11,928	1,626
2021	동 수	167	108	32	10
	연면적	1,410,126	1,071,221	17,399	2,062
2022	동 수	138	134	1	0
	연면적	192,661	176,228	67	0
2023	동 수	105	68	13	6
	연면적	9,759,371	6,544,666	2,825,229	1,056
주거용	동 수	28	19	7	1
	연면적	8,627,425	6,053,518	2,573,385	323
상업용	동 수	39	30	2	5
	연면적	389,284	115,069	490	733
공업용	동 수	5	3	2	-
	연면적	507,698	256,944	250,755	-
교육 및 사회용	동 수	8	8	-	-
	연면적	42,078	42,078	-	-
기타	동 수	25	8	2	-
	연면적	192,886	77,057	599	-

주: 1) 2023년 부터 '농수산용' '공공용' 미작성
자료 : 건축과, 국토교통부 「건축허가 및 착공통계」

Construction Permits

Unit : building, m²

Total			Year & Use	
철근철골 Ferroconcrete	나무 Wooden	기타 Others		
5	2	-	2017	Building
30,048	261	-		Gross coverage
3	-	1	2018	Building
148,753	-	842		Gross coverage
4	2	3	2019	Building
113,093	428	305		Gross coverage
6	1	-	2020	Building
42,976	4	28		Gross coverage
17	-	-	2021	Building
319,444	-	-		Gross coverage
1	-	2	2022	Building
15,906	-	460		Gross coverage
1	1	16	2023	Building
14,109	199	374,112		Gross coverage
-	1	-	Dwelling	Building
-	199	-		Gross coverage
1	-	1	Commercial	Building
14,109	-	258,881		Gross coverage
-	-	-	Factory	Building
-	-	-		Gross coverage
-	-	-	Educational and Social	Building
-	-	-		Gross coverage
-	-	15	Others	Building
-	-	115,230		Gross coverage

Source : Ministry of Land Transport and Transportation, Architecture Design Division

5-1. 건축허가(용도별)(4-2) ²⁾

단위 : 동, m²

연 별 & 용도별		신 축			
		계 Total	콘크리트 Concrete	철골 Steelframe	조적 Masonry
2017	동 수	236	195	38	-
	연면적	1,114,418	1,068,511	17,077	-
2018	동 수	119	52	66	-
	연면적	2,324,894	1,129,963	1,097,982	-
2019	동 수	188	157	30	-
	연면적	1,148,185	1,082,348	10,934	-
2020	동 수	121	97	23	-
	연면적	572,337	534,049	3,833	-
2021	동 수	42	27	14	-
	연면적	42,985	29,803	4,385	-
2022	동 수	21	16	1	-
	연면적	24,436	7,773	67	-
2023	동 수	32	13	4	
	연면적	132,284	22,087	580	
주거용	동 수	8	5	2	
	연면적	3,859	3,497	162	
상업용	동 수	4	3	1	
	연면적	1,843	1,585	258	
공업용	동 수	2	1	1	
	연면적	861	701	160	
교육 및 사회용	동 수	4	4		
	연면적	16,304	16,304		
기타	동 수	14			
	연면적	109,417			

주: 1) 2023년 부터 '농수산용' '공공용' 미작성
자료 : 건축과, 국토교통부 「건축허가 및 착공통계」

Construction Permits

Unit : building, m²

New building			Year & Use	
철근철골 Ferroconcrete	나무 Wooden	기타 Others		
2	1	-	2017	Building
28,633	197	-		Gross coverage
1	-	-	2018	Building
96,949	-	-		Gross coverage
-	1	-	2019	Building
54,446	285	172		Gross coverage
1	-	-	2020	Building
34,455	-	-		Gross coverage
1	-	-	2021	Building
8,797	-	-		Gross coverage
1	-	3	2022	Building
15,906	-	690		Gross coverage
	1	14	2023	Building
	199	109,417		Gross coverage
	1		Dwelling	Building
	199			Gross coverage
			Commercial	Building
				Gross coverage
			Factory	Building
				Gross coverage
			Educational and Social	Building
				Gross coverage
		14	Others	Building
		109,417		Gross coverage

Source : Ministry of Land Transport and Transportation, Architecture Design Division

5-1. 건축허가(용도별)(4-3) 2)

단위 : 동, m²

연 별 & 용도별		증축·개축·이전·대수선			
		계 Total	콘크리트 Concrete	철골 Steelframe	조적 Masonry
2017	동 수	38	23	12	-
	연면적	20,906	13,164	6,798	106
2018	동 수	21	13	6	-
	연면적	121,108	65,285	4,019	-
2019	동 수	54	23	24	2
	연면적	53,805	30,543	9,004	9
2020	동 수	51	25	20	2
	연면적	30,679	18,231	4,615	86
2021	동 수	37	21	14	2
	연면적	165,442	162,286	2,976	180
2022	동 수	90	56	6	18
	연면적	138,369	130,542	5,227	1,800
2023	동 수	13	10	3	
	연면적	374,132	373,303	831	
주거용	동 수	2	2		
	연면적	258,890	258,890		
상업용	동 수	5	4	1	
	연면적	4,999	4,768	232	
공업용	동 수	1	1		
	연면적	99,815	99,815		
교육 및 사회용	동 수	1	1		
	연면적	7,330	7,330		
기타	동 수	4	2	2	
	연면적	3,098	2,500	599	

주: 1) 2023년 부터 '농수산용' '공공용' 미작성
자료 : 건축과, 국토교통부 「건축허가 및 착공통계」

Construction Permits

Unit : building, m²

Extension / Reconstruction			Year & Use	
철근철골 Ferroconcrete	나무 Wooden	기타 Others		
2	1	-	2017	Building
774	64	-		Gross coverage
2	-	-	2018	Building
51,804	-	-		Gross coverage
2	-	3	2019	Building
14,116	-	133		Gross coverage
3	1	-	2020	Building
7,743	4	-		Gross coverage
-	-	-	2021	Building
-	-	-		Gross coverage
10	-	-	2022	Building
800	-	-		Gross coverage
			2023	Building
				Gross coverage
			Dwelling	Building
				Gross coverage
			Commercial	Building
				Gross coverage
			Factory	Building
				Gross coverage
			Educational and Social	Building
				Gross coverage
			Others	Building
				Gross coverage

Source : Ministry of Land Transport and Transportation, Architecture Design Division

5-1. 건축허가(용도별)(4-4) ²⁾

단위 : 동, m²

연 별 & 용도별		증축·개축·이전·대수선			
		계 Total	콘크리트 Concrete	철골 Steelframe	조적 Masonry
2017	동 수	72	54	8	9
	연면적	18,044	15,113	1,711	579
2018	동 수	36	27	2	6
	연면적	27,301	12,689	395	13,375
2019	동 수	75	48	10	14
	연면적	68,925	17,249	4,535	2,467
2020	동 수	88	64	10	12
	연면적	37,299	31,473	3,480	1,540
2021	동 수	88	60	4	8
	연면적	1,201,698	879,131	10,038	1,882
2022	동 수	14	0	5	9
	연면적	14,333	0	12,555	1,778
2023	동 수	60	45	6	6
	연면적	9,252,956	6,149,276	2,823,818	1,056
주거용	동 수	18	12	5	1
	연면적	8,364,677	5,791,130	2,573,223	323
상업용	동 수	30	23		5
	연면적	382,441	108,717		733
공업용	동 수	2	1	1	
	연면적	407,023	156,427	250,595	
교육 및 사회용	동 수	3	3		
	연면적	18,444	18,444		
기타	동 수	7	6		
	연면적	80,371	74,558		

주: 1) 2023년 부터 '농수산용', '공공용' 미작성
자료 : 건축과, 국토교통부 「건축허가 및 착공통계」

Construction Permits

Unit : building, m²

Extension / Reconstruction			Year & Use	
철근철골 Ferroconcrete	나무 Wooden	기타 Others		
1	-	-	2017	Building
641	-	-		Gross coverage
-	-	1	2018	Building
-	-	842		Gross coverage
2	1	-	2019	Building
44,531	143	-		Gross coverage
2	-	-	2020	Building
778	-	28		Gross coverage
16	-	-	2021	Building
310,647	-	-		Gross coverage
-	-	-	2022	Building
-	-	-		Gross coverage
1		1	2023	Building
14,109		264,694		Gross coverage
			Dwelling	Building
				Gross coverage
1		1	Commercial	Building
14,109		258,881		Gross coverage
			Factory	Building
				Gross coverage
			Educational and Social	Building
				Gross coverage
		1	Others	Building
		5,813		Gross coverage

Source : Ministry of Land Transport and Transportation, Architecture Design Division

5-2. 건축허가(행위별)¹⁾

단위 : 동, m²

연 별	합 계 Total		주거용 Dwelling		상업용 Commercial	
	동 수 Building	연면적 Gross coverage	동 수 Building	연면적 Gross coverage	동 수 Building	연면적 Gross coverage
2017	346	1,153,368	115	598,841	130	132,381
2018	300	1,338,019	70	572,815	176	148,879
2019	317	1,270,915	138	875,894	137	119,666
2020	260	640,315	65	211,691	128	104,190
2021	170	167,622	28	15,545	122	120,248
2022	138	192,661	11	10,500	97	145,191
2023	105	9,759,371	28	8,627,425	39	389,284

주: 1) 2023년 부터 '농수산용', '공공용' 미작성
자료 : 건축과, 경기통계연보, 국토교통부 『건축허가 및 착공통계』

Construction Permits

Unit : building, m²

공업용 Factory		교육 및 사회용 Educational and Social		기 타 Others		Year
동 수 Building	연면적 Gross coverage	동 수 Building	연면적 Gross coverage	동 수 Building	연면적 Gross coverage	
5	125,298	21	20,406	70	273,536	2017
5	369,022	18	126,513	24	119,827	2018
1	161,598	18	31,341	17	77,226	2019
2	155,946	20	15,230	36	139,900	2020
1	11,053	16	17,445	2	1,557	2021
5	3,604	23	32,508	2	857	2022
5	507,698	8	42,078	25	192,886	2023

Source : Ministry of Land Transport and Transportation, Architecture Design Division

6. 아파트 건립 ¹⁾

단위 : 동, 가구

연 별	동 수 ²⁾ Number of buildings	주택수 House	규 모 별 주 택 수 ⁴⁾ House by Size				
			40m ² 이하 and less	40초과 60이하 40~60m ²	60초과 85이하 60~85m ²	85초과 135이하 85~135m ²	135m ² 초과 or larger
2017	12	1,515	-	495	760	260	-
2018	17	2,435	-	745	1,260	430	-
2019	6	1,500	-	-	1,127	373	-
2020	9	948	80	660	208	-	-
2021	17	1,954	55	1,138	733	28	-
2022	25	2,648	-	87	1,785	776	-
2023	14	1,187	83	475	629	-	-

주 : 1) 당해년도 사업승인 기준 2) 철거분은 고려하지 않음 3) 동별 최고층수를 기준
4) 2011 규모별 주택수 구분변경(85초과~135이하 통합), 국토교통부 주택공급통계정보시스템(HIS) 면적기준
자료 : 주택과, 경기통계연보

Construction of Apartment Units

Unit : building, house

층수별 주택수 ³⁾ House by floor number										Year
5층이하 Floor or less		6 ~ 10 층 Floor or less		11 ~ 15 층 Floor or less		16 ~ 20 층 Floor or less		21 층 이 상 Floor or higher		
동 수 No.of buildings	주택수 House	동 수 No.of buildings	주택수 House	동 수 No.of buildings	주택수 House	동 수 No.of buildings	주택수 House	동 수 No.of buildings	주택수 House	
-	-	-	-	-	-	-	-	12	1,515	2017
-	-	-	-	-	-	-	-	17	2,435	2018
-	-	-	-	-	-	-	-	6	1,500	2019
-	-	-	-	-	-	-	-	9	948	2020
-	-	-	-	-	-	-	-	17	1,954	2021
-	-	-	-	-	-	-	-	25	2,648	2022
-	-	-	-	-	-	7	440	7	747	2023

Source : Apartment Housing Division

7. 주택가격 지수¹⁾

Housing Price Indices

기준 : 2021.06.=100.02)

Unit : 기준 : 2021.06.=100.0

연 별	주택매매가격지수 Housing purchase price indices		주택전세 가격지수 Housing lease price indices		Year
	종합	아파트	종합	아파트	
	Total	Apartments	Total	Apartments	
2017	100.1	100.1	100.0	100.0	2017
2018	110.1	111.2	99.2	98.8	2018
2019	113.9	114.7	99.6	100.5	2019
2020	93.7	91.8	97.6	97.2	2020
2021	106.2	107.4	104.6	106.0	2021
2022	91.8	89.8	92.9	88.3	2022
2023	93.5	90.4	94.0	87.1	2023

주 : 1) 한국부동산원 『전국주택가격동향조사』한국감정원, 28개시만 조사대상

2) 한국부동산원 조사기준시점 변경(기준:'17.11. → 변경: '21.06.)

용에 따른 기준 년도별 주택가격 지수 일괄 변경

자료 : 주택과, 경기통계연보, 「전국주택가격동향조사」 한국부동산원(구, 한국감정원)

Source : Korea Real Estate Board,
Gyeonggi-do(Housing Policy Division)

8. 토지거래허가

Permits for Land Transactions

단위 : 건, 천m²

Unit : case, 1,000m²

연 별	합계 Total		허가 Permit		불허가내용 Non-permitted contents						Year
					소계 Sub-total		이용목적 Land use		기타 Others		
	필지 Cases	면적 Areas	필지 Cases	면적 Areas	필지 Cases	면적 Areas	필지 Cases	면적 Areas	필지 Cases	면적 Areas	
2017	-	-	-	-	-	-	-	-	-	-	2017
2018	-	-	-	-	-	-	-	-	-	-	2018
2019	3	3	3	3	-	-	-	-	-	-	2019
2020	12	14	12	14	-	-	-	-	-	-	2020
2021	79	48	75	36	4	12	-	-	-	-	2021
2022	57	40	54	33	3	7	3	7	-	-	2022
2023	108	101	107	100	1	1	1	1			2023

주 : 1) 「전국주택가격동향조사」한국감정원, 28개시만 조사대상임
자료 : 민원토지과, 한국부동산원 부동산통계정보 (<http://www.r-one.co.kr>)

Source : Korea Real Estate Board

9. 지가변동률¹⁾

단위 : %

연 별	평균	용도지역별			
		주거 Residential zone	상업 Commercial zone	공업 Industrial zone	녹지 Green zone
2017	3.562	3.738	2.399	-	4.062
2018	4.959	5.412	3.368	-	4.682
2019	5.447	5.740	4.608	-	5.049
2020	5.718	6.033	5.357	1.159	4.161
2021	5.608	5.698	5.134	7.664	5.667
2022	4.029	3.487	5.300	4.906	5.034
2023	1.000	0.868	1.528	0.314	1.068

연 별	이용상황별			
	전 Dry paddy field	답 Paddy field	대지 Building Land	
			주거용 Residential zone	상업용 Commercial zone
2017	4.771	9.211	4.077	2.22
2018	5.438	3.965	5.236	4.324
2019	5.116	5.818	5.698	5.685
2020	4.326	4.715	5.856	6.729
2021	6.237	6.426	5.710	5.167
2022	4.842	5.243	2.653	5.966
2023	0.721	0.938	0.990	0.947

주 : 1) 지가변동률은 기준시점 가격수준을 100으로 보았을 때 해당시점 가격수준의 변동률을 의미함
2013년 전체서식변경(항목세분화 모든항목 변경)
자료 : 민원토지과, 경기통계연보, 「전국지가변동률조사」한국부동산원(구. 한국감정원)

Fluctuation Rate of Land Price

Unit : %

By use					Year
농림 Agriculture zone	자연환경보전 Nature Preservation zone	보전관리 Preservation quasiurban zone	생산관리 Production quasiurban zone	계획관리 Planning quasiurban zone	
-	-	-	-	-	2017
-	-	-	-	-	2018
-	-	-	-	-	2019
-	-	-	-	-	2020
-	-	-	-	-	2021
-	-	-	-	-	2022
-	-	-	-	-	2023

이용상황별			Year
임야 Forest field	공장용지 Factory site	기타 Others	
2.194	5.276	-	2017
4.695	3.597	-	2018
3.988	4.667	-	2019
3.711	3.404	-	2020
5.123	6.838	-	2021
5.409	5.268	-	2022
1.567	0.813	-	2023

Source : Korea Real Estate Board

10. 토지거래 현황

단위 : 필지수, 천m²

연 별	용 도 지 역 별 ¹⁾							
	합 계 Total		도 시 계 획 구 역 내					
			주거지역 Residential		상업지역 Commercial		공업지역 Industrial	
	필지수 Parcel	면적 Area	필지수 Parcel	면적 Area	필지수 Parcel	면적 Area	필지수 Parcel	면적 Area
2017	17,911	1,375	9,856	536	2,993	45	-	-
2018	20,851	2,238	13,659	676	1,693	121	-	-
2019	15,550	1,326	9,609	428	1,256	92	142	5
2020	19,902	1,609	14,683	653	1,266	79	246	112
2021	13,617	1,283	9,726	528	1,948	98	265	105
2022	12,607	973	9,700	503	1,399	54	67	29
2023	14,663	667	11,299	399	2,153	52	79	9

연 별	용 도 지 역 별 ¹⁾ By use						
	도시계획구역 외 Outside urban planing areas						
	관리지역 Management		농림지역 Agricultural		자연환경보전지역 Natural Environment Preservation		
	필지수 Parcel	면적 Area	필지수 Parcel	면적 Area	필지수 Parcel	면적 Area	
2017	-	-	-	-	-	-	-
2018	-	-	-	-	-	-	-
2019	-	-	-	-	-	-	-
2020	-	-	-	-	-	-	-
2021	-	-	-	-	-	-	-
2022	-	-	-	-	-	-	-
2023	-	-	-	-	1		1

주 : 1) 2015년 변경 : 도시계획구역내 → 도시계획구역내와 도시계획 구역외로
자료 : 민원토지과, 경기통계연보, 「부동산거래현황」한국부동산원(구. 한국감정원) www.r-one.co.kr

Land Transactions

Unit : parcel,1000m²

By use						Year
Subject to urban planning zone						
녹지지역 Green		개발제한구역 Development restriction		용도미지정구역 Use unspecified		
필지수 Parcel	면적 Area	필지수 Parcel	면적 Area	필지수 Parcel	면적 Area	
372	539	239	109	4,451	146	2017
578	902	729	397	4,192	142	2018
771	533	582	199	3,190	69	2019
801	522	740	189	2,166	54	2020
272	420	59	108	1,347	26	2021
420	315	95	52	926	19	2022
106	107	216	80	809	19	2023

지목별 By purpose												Year
전 Dry paddy- field		답 Rice paddy		대지 building site		임야 Forest field		공장용지 Factory site		기 타 Others		
필지수 Parcel	면적 Area	필지수 Parcel	면적 Area	필지수 Parcel	면적 Area	필지수 Parcel	면적 Area	필지수 Parcel	면적 Area	필지수 Parcel	면적 Area	
208	165	153	108	16,899	731	259	338	96	5	296	28	2017
243	200	156	86	19,329	937	866	968	66	3	191	41	2018
168	179	62	58	14,203	704	709	289	217	9	191	87	2019
330	267	179	176	17,978	810	871	319	174	5	370	32	2020
278	226	105	111	12,681	467	122	425	201	11	230	40	2021
287	227	84	68	11,701	450	188	180	90	4	257	44	2022
51	46	22	23	11,633	393	227	118	373	6	2,357	81	2023

Source : Korea Real Estate Board

11. 용도지역

단위 : 명, %, 천m²

연별	인 구 Population			용도지역 총 합 계 Grand Total	도 시 지 역				
	합계 Total	도시지역 인 구 Urban	비도시 지역 인 구 Non- urban		합계 Total	주 거 지 역			
						소계 Sub- total	전용주거지역 Exclusive residential		
							제1종 전 용 class 1	제2종 전 용 class 2	
2017	332,790	332,790	-	38.51	38.51	9.33	0.16	0.08	0.08
2018	326,841	326,841	-	38.51	38.51	9.33	0.16	0.08	0.08
2019	316,552	316,552	-	38.50	38.50	9.35	0.15	0.07	0.08
2020	298,599	298,599	-	38,506	38,506	9,363	150	71	80
2021	292,893	292,893	-	38,506	38,506	9,363	150	71	80
2022	287,945	287,945	-	38,506	38,506	9,363	150	71	80
2023	280,197	280,197	-	38,506	38,506	9,765	150	71	80

연별	도 시 지 역 Urban Area								미지정 Use unspec- ified
	공 업 지 역 Industrial				녹 지 지 역 Green				
	소계 sub-total	전용 Exclusive	일반 General	준공업 Semi- industrial	소계 Sub-total	보전 Conser- vation	생산 Production	자연 Natural	
2017	0.11	-	-	0.11	27.54	-	-	27.54	-
2018	0.44	-	-	0.18	27.21	-	-	27.21	-
2019	0.74	-	-	0.37	26.88	-	-	26.88	-
2020	697	-	351	346	26,715	-	-	26,715	-
2021	697	-	351	346	26,715	85	-	26,631	-
2022	697	-	351	346	26,715	85	-	26,631	-
2023	697	-	461	236	26,259	85	-	26,174	-

주 : 1) 종세분화가 되지않은 일반주거지역은 제2종일반주거지역에 포함
2) 관리지역이 세분화가 이루어지지 않은 지역은 관리지역면적을 계획관리지역 면적으로 반영
3) 2021년 통계표 단위 변경(km² → 천m²), 자연환경보전지역 지정비율 항목 추가 4) 2023년 항목 추가
자료: 도시계획과, 경기통계연보, 한국국토정보공사

Land Transactions

Unit : person, %, thousand m²

Urban Area										Year
Residential					상업지역 Commercial					
일반주거지역 ¹⁾ General Residential				준주거 Semi-Residential	소계 Sub-total	중심 Central	일반 General	근린 Neigh- boring	유통 Distri- bution	
	제1종일반 class 1	제2종일반 class 2	제3종일반 class 3							
8.86	2.48	4.56	1.82	0.31	1.52	-	1.40	0.02	0.10	2017
8.86	2.48	4.56	1.82	0.31	1.52	-	1.40	0.02	0.10	2018
8.91	2.10	4.66	2.15	0.29	1.53	-	1.41	0.10	0.02	2019
8,925	2,107	4,663	2,155	287	1,732	-	1,381	21	330	2020
8,935	2,107	4,663	2,165	277	1,732	-	1,381	21	330	2021
8,935	2,107	4,663	2,165	277	1,732	-	1,381	21	330	2022
9,338	2,109	4,895	2,333	277	1,785	-	1,434	21	330	2023

비 도 시 지 역 Rural Area									Year
합계 (A) Total	관 리 지 역				농림지역 (B)		자연환경보전지역 (C)		
	계획관리지역 ²⁾ Plan manage- ment	생산관리지역 Production mangement	보전관리지역 Conservation management	미세분관리 지역 ⁴⁾ non segmen- tation of management zone	Agricultural	지정비율 (B/A)*100 Design-ation rate	Natural Environment Preservation Area	지정비율 (C/A)*100 Design-ation rate	
-	-	-	-	-	-	-	-	-	2017
-	-	-	-	-	-	-	-	-	2018
-	-	-	-	-	-	-	-	-	2019
-	-	-	-	-	-	-	-	-	2020
-	-	-	-	-	-	-	-	-	2021
-	-	-	-	-	-	-	-	-	2022
-	-	-	-	-	-	-	-	-	2023

Source : Korea Land & Housing Corporation

12. 용도지구

단위 : 필지수, 천m²

연 별	합계 Total		경관지구 Landscape district							
			소계 Sub-total		자연 Natural		시가지 Built-up		특화 Specialized	
	개소 Number	면적 Area	개소 Number	면적 Area	개소 Number	면적 Area	개소 Number	면적 Area	개소 Number	면적 Area
2018	25	2.38	18	0.22	-	-	18	0.22	-	-
2019	25	2.34	18	0.22	-	-	18	0.22	-	-
2020	22	2.28	15	0.16	-	-	15	0.16	-	-
2021	22	2.28	15	0.16	-	-	15	0.16	-	-
2022	22	2.28	15	0.16	-	-	15	0.16	-	-
2023	22	2.28	15	0.16	-	-	15	0.16	-	-

연 별	보호지구 Protection district							
	소계 Sub-total		역사문화환경 Historic, cultural and environmental		중요시설물 Major facilities		생태계 Eco system	
	개소 Number	면적 Area	개소 Number	면적 Area	개소 Number	면적 Area	개소 Number	면적 Area
2018	3	0.15	1	0.01	1	0.09	1	0.06
2019	3	0.11	1	0.01	1	0.08	1	0.02
2020	3	0.12	1	0.01	1	0.09	1	0.02
2021	3	0.12	1	0.01	1	0.09	1	0.02
2022	3	0.12	1	0.01	1	0.09	1	0.02
2023	3	0.12	1	0.01	1	0.09	1	0.02

연 별	개발진흥지구 Development promotion district									
	소계 Sub-total		주거 Residence		산업유통 Industry and distribution		관광휴양 Tourism and recreation		복합 complex	
	개소 Number	면적 Area	개소 Number	면적 Area	개소 Number	면적 Area	개소 Number	면적 Area	개소 Number	면적 Area
2018	-	-	-	-	-	-	-	-	-	-
2019	-	-	-	-	-	-	-	-	-	-
2020	-	-	-	-	-	-	-	-	-	-
2021	-	-	-	-	-	-	-	-	-	-
2022	-	-	-	-	-	-	-	-	-	-
2023	-	-	-	-	-	-	-	-	-	-

주 : 1) 2013년 서식변경(개발진흥지구내·'산업', '유통' → '산업·유통' 으로 통합)
2) 2018년 서식변경(개소 추가) 3) 2023년 항목 추가
자료 : 민원토지과, 경기통계연보, 「부동산거래현황」한국부동산원(구. 한국감정원) www.r-one.co.kr

Land by Use District

Unit : parcel,1000m²

고도지구 Height limit district		방화지구 Fire-prevention district		방재지구 Disaster prevention district						Year
				소계 Sub-total		시가지 Built-up		자연 Natural		
개소 Number	면적 Area	개소 Number	면적 Area	개소 Number	면적 Area	개소 Number	면적 Area	개소 Number	면적 Area	
1	1.95	-	-	-	-	-	-	-	-	2018
1	1.95	-	-	-	-	-	-	-	-	2019
1	1.95	-	-	-	-	-	-	-	-	2020
1	1.95	-	-	-	-	-	-	-	-	2021
1	1.95	-	-	-	-	-	-	-	-	2022
1	1.95	-	-	-	-	-	-	-	-	2023

취락지구 Settlement district						Year
소계 Sub-total		자연 Natural		집단 Collective		
개소 Number	면적 Area	개소 Number	면적 Area	개소 Number	면적 Area	
3	0.06	-	-	3	0.06	2018
3	0.06	-	-	3	0.06	2019
3	0.06	-	-	3	0.06	2020
3	0.06	-	-	3	0.06	2021
3	0.06	-	-	3	0.06	2022
3	0.06	-	-	3	0.06	2023

특정 Specifical		특정용도 제한지구 Limited use district		복합용도지구 Combined purpose district		조례로 정하는 지구 ³⁾		Year
개소 Number	면적 Area	개소 Number	면적 Area	개소 Number	면적 Area	개소 Number	면적 Area	
-	-	-	-	-	-	-	-	2018
-	-	-	-	-	-	-	-	2019
-	-	-	-	-	-	-	-	2020
-	-	-	-	-	-	-	-	2021
-	-	-	-	-	-	-	-	2022
-	-	-	-	-	-	-	-	2023

Source : Korea Land & Housing Corporation

13. 개발제한구역

단위 : 개, 가구수, 명

연 별	현 황 Status				
	읍면동수 No. of Eup, Myeon and Dong	가구 Households	인구 ¹⁾ Population		
				남 Male	여 Female
2017	8	398	798	405	393
2018	8	320	639	335	304
2019	8	277	589	316	273
2020	8	193	352	198	154
2021	8	293	669	341	328
2022	11	401	686	378	308
2023	11	503	789	426	363

연별	건 축 물(동수)				
	계 Total	도로 및 상하수도 등 공공용 시설 Public facilities	농림수산업용 시 설 Agriculture, forestry and fishing facilities	주택 및 근린생활시설 House & neighboring convenience facilities	주민공동 이용 시설 Common use facilities for residents
2017	339	3	-	228	2
2018	339	3	-	228	2
2019	339	3	-	228	2
2020	339	3	-	228	2
2021	339	3	-	228	2
2022	320	3	-	217	2
2023	325	3	-	222	2

주 : 1) 2013년 인구부분에 남녀 성별구분 항목 추가

2) 잡종지 포함 3) 무허가건물 포함

자료 : 도시계획과, 경기통계연보

Restricted Development Areas

Unit : each, household, person

면 적(km ²) Area						Year
계 Total	대지 Building land	임야 Forest field	전 Dry paddy	답 Rice paddy	기타 ²⁾ Others	
15.31	0.58	10.76	1.21	0.20	2.56	2017
15.31	0.58	10.76	1.21	0.20	2.56	2018
15.31	0.58	10.76	1.21	0.20	2.56	2019
15.08	0.58	10.76	1.21	0.20	2.33	2020
15.08	0.58	10.76	1.21	0.20	2.33	2021
14.56	0.57	10.08	1.07	0.19	2.65	2022
14.56	0.57	10.08	1.07	0.19	2.65	2023

Number of Buildings					Year
실외체육시설 Outdoor sports facilities	도시민의 여가활용 시설 Citizen's Leisure facilities	국방군사에 관한 시설 National defense & military facilities	학교 및 전기공급시설 등 공익시설 Public beneficial facilities	기 타 ³⁾ Others	
-	1	3	3	99	2017
-	1	3	3	99	2018
-	1	3	3	99	2019
-	1	3	3	99	2020
-	1	3	3	99	2021
-	1	3	3	91	2022
-	1	3	3	91	2023

Source : Regional Policy Division

14. 공 원¹⁾

단위 : 개소, 천m²

연 별	계 (A) Sub-total		도시 자연공원 Urban Nature		국가 도시공원 National urban		소공원 Small	
	개소 Number	면적 Area	개소 Number	면적 Area	개소 Number	면적 Area	개소 Number	면적 Area
2017	-	-	-	-	-	-	10	6
2018	-	-	-	-	-	-	10	6
2019	-	-	-	-	-	-	10	6
2020	-	-	-	-	-	-	11	7
2021	-	-	-	-	-	-	11	7
2022	-	-	-	-	-	-	14	8
2023	84	1,034,995	-	-	-	-	14	7,861

연 별	문화공원 Cultural		수변공원 Waterside		묘지공원 Grave yard		체육공원 Sports	
	개소 Number	면적 Area	개소 Number	면적 Area	개소 Number	면적 Area	개소 Number	면적 Area
2017	1	53	1	52	-	-	-	-
2018	1	53	1	53	-	-	-	-
2019	1	53	1	53	-	-	1	14
2020	2	67	1	53	-	-	1	14
2021	3	80	1	53	-	-	1	14
2022	3	80	1	53	-	-	1	14
2023	3	80,367	1	52,996	-	-	1	13,647

주 : 1) 공원 조성 기준임 2) 2012부터 공원총계안냄(관련법령(자연공원법,도시공원및녹지에관한법률) 성격 다름)

3) 2023년부터 단위 수정(개소, 천m² → 개소, m²)

자료 : 정원도시과, 경기통계연보

Parks

Unit : number, 1,000m²

어린이공원 Children's		근린공원 Neighborhood		역사공원 Historical		Year
개소 Number	면적 Area	개소 Number	면적 Area	개소 Number	면적 Area	
55	112	13	722	2	12	2017
54	112	11	722	2	12	2018
54	112	11	721	2	12	2019
49	107	12	750	2	12	2020
52	128	11	740	2	12	2021
52	128	11	740	2	12	2022
52	127,981	11	739,965	2	12,178	2023

도시 농업공원 Urban Agricultural		방재 공원 Disaster prevention		조례가 정하는 공원 Prescribed by the ordinance		Year
개소 Number	면적 Area	개소 Number	면적 Area	개소 Number	면적 Area	
-	-	-	-	-	-	2017
-	-	-	-	-	-	2018
-	-	-	-	-	-	2019
-	-	-	-	-	-	2020
-	-	-	-	-	-	2021
-	-	-	-	-	-	2022
-	-	-	-	-	-	2023

Source : Parks and Landscape Division

15. 하 천

Rivers and Streams

단위 : km

Unit : km

연 별 하천 종류별 ¹⁾	하천수 (개소) Number of rivers and streams	총 연 장 Total length	요 개 수 Cases of improvements needed				Year & Rivers
				기개수 Already improved	미개수 ²⁾ Yet to be improved	개수율 (%) Improve- ment rate	
2017	3	20.15	20.15	20.15	-	100	2017
2018	3	19.87	19.87	19.87	-	100	2018
2019	3	19.87	19.87	19.87	-	100	2019
2020	3	20.23	20.23	20.23	-	100	2020
2021	3	20.23	20.23	20.23	-	100	2021
2022	3	20.23	20.23	20.23	-	100	2022
2023	3	20.23	20.23	20.23		100	2023
국가	2	18.31	18.31	18.31		100	under direct management
지방	1	1.92	1.92	1.92		100	In Country

주 : 1) 하천법 개정으로 지방1,2급하천이 지방하천으로 변경

2) 미개수 = 불완전개수 + 미개수

자료 : 하수과

Source : River Division

16. 하천부지 점용

Use of River Sites

단위 : m², 천원

Unit : m², 1,000won

연별	건수 Number of cases	면적합계 Total area					토사 채취 (m ³) Collection of gravels and sand	사용료징수 Collection of use fees		Year
		전 Dry paddy	답 Rice paddy	잡종지 Miscellan- eous land	기 타 Others			부 과 Imposition	징 수 Collected	
2017	32	6,123	284	-	313	5,526	-	5,190	5,190	2017
2018	42	6,398	284	-	313	5,801	-	3,855	3,855	2018
2019	31	2,180	140	-	127	1,913	-	6,924	6,924	2019
2020	9	5,447	178	139	-	5,130	-	130	130	2020
2021	8	4,721	-	160	-	4,561	-	-	-	2021
2022	8	4,721	-	160	-	4,561	-	-	-	2022
2023	7	4,688	-	160	-	4,528	-	357	357	2023

자료: 하수과, 경기통계연보

Source : River Division

17.도 로

단위 : m, %

연 별	합 계 Total							고속국도 National Expressway	포장 Pavement
					미개통 Unopened	미개설 ¹⁾ Unbuilt			
	개통 Opening	포장 Pavement	포장률 Ratio	미포장 Unpaved					
2017	257,675	202,020	202,020	78.4	-	55,655		13,380	
2018	257,675	202,020	202,020	78.4	-	55,655		13,380	
2019	257,332	201,677	201,677	78.4	-	55,655		13,380	
2020	257,332	201,677	201,677	100.0	-	55,655		13,380	
2021	257,332	201,677	201,677	100.0	-	55,655		13,380	
2022	257,332	201,677	201,677	100.0	-	55,655		13,380	
2023	257,332	201,677	201,677	100.0	-	-	55,655	13,380	13,380

연 별	지 방 도 Provinceial road						
	계 Total					미개통 Unopened	미개설 ¹⁾ Unbuilt
		개통 Opening	포장 Pavement	포장률 Ratio	미포장 Unpaved		
2017	-	-	-	-	-	-	-
2018	343	343	343	100	-	-	-
2019	-	-	-	-	-	-	-
2020	-	-	-	-	-	-	-
2021	-	-	-	-	-	-	-
2022	-	-	-	-	-	-	-
2023	-	-	-	-	-	-	-

주: 1) 2023년 항목 추가
자료 : 도로과, 경기통계연보, 국토교통부 『도로현황조서』

Roads

Unit : m, %

일반국도 General national road							Year
계 Total	개통 Opening				미개통 Unopened	미개설1) Unbuilt	
		포장 Pavement	포장률 Ratio	미포장 Unpaved			
-	-	-	-	-	-	2017	
-	-	-	-	-	-	2018	
-	-	-	-	-	-	2019	
-	-	-	-	-	-	2020	
-	-	-	-	-	-	2021	
-	-	-	-	-	-	2022	
-	-	-	-	-	-	2023	

시 도 Si's road							
계 Total	개통 Opening				미개통 Unopened	미개설1) Unbuilt	
		포장 Pavement	포장률 Ratio	미포장 Unpaved			
244,295	188,640	188,640	77.2	-	55,655	2017	
243,952	188,297	188,297	77.2	-	55,655	2018	
243,952	188,297	188,297	77.2	-	55,655	2019	
243,952	188,297	188,297	100.0	-	55,655	2020	
234,952	188,297	188,297	100.0	-	55,655	2021	
243,952	188,297	188,297	100.0	-	55,655	2022	
243,952	188,297	188,297	100.0	-	-	55,655	2023

Source : Ministry of Land, Transport and Transportation, Load Planning Division

18. 도로시설물

단위 : 개소, m, m²

연 별	보도육교 Pedestrian overpass			지하보도 Pedestrian underpass		
	개소 Number	연장 Length	면적 Area	개소 Number	연장 Length	면적 Area
2017	9	797	4,462	16	521	2,487
2018	9	791	3,975	16	521	2,487
2019	9	791	3,975	16	521	2,487
2020	12	715	3,143	16	521	2,487
2021	12	899	5,288	16	521	2,487
2022	12	884	5,230	16	521	2,487
2023	12	884	5,230	16	521	2,487

연 별	차도육교 Overpass road			지하상가 Underground shopping arcades		
	개소 Number	연장 Length	면적 Area	개소 Number	연장 Length	면적 Area
2017	-	-	-	-	-	-
2018	-	-	-	-	-	-
2019	-	-	-	-	-	-
2020	-	-	-	-	-	-
2021	-	-	-	-	-	-
2022	-	-	-	-	-	-
2023	-	-	-	-	-	-

자료 : 도로과, 경기통계연보

Supporting Structures for Roads

Unit : number, m, m²

지하차도 Underground roadways			고가도로 Elevated road			Year
개소 Number	연장 Length	면적 Area	개소 Number	연장 Length	면적 Area	
5	1,855	32,543	1	364	10,920	2017
5	1,855	32,315	1	364	10,920	2018
5	1,855	32,315	1	364	10,920	2019
5	1,855	32,315	1	364	10,920	2020
5	1,855	32,315	1	364	10,920	2021
5	1,855	32,315	1	364	10,920	2022
5	1,855	32,315	1	364	10,920	2023

터 널 Tunnels			입체시설 Solid facilities			가로등 Street lamps	Year
개소 Number	연장 Length	면적 Area	개소 Number	연장 Length	면적 Area	개소 Number	
4	1,913	46,224	-	-	-	4,518	2017
4	1,915	41,006	-	-	-	5,257	2018
4	1,915	41,006	-	-	-	5,154	2019
4	1,915	41,006	-	-	-	7,106	2020
4	1,915	41,006	-	-	-	5,096	2021
4	1,915	41,006	-	-	-	5,096	2022
4	1,915	41,006	-	-	-		2023

Source : Si & Gun

19. 교 량 ¹⁾

단위 :개소, m

연별	합 계 total		고속국도 Expressway		일반국도 Highway	
	개소 Place	연장 Length	개소 Place	연장 Length	개소 Place	연장 Length
2017	58	4,081.8	39	2,893.1	-	-
2018	58	4,081.8	39	2,893.1	-	-
2019	63	5,241.0	43	4,011.0	-	-
2020	63	5,240.7	43	4,010.6	-	-
2021	63	5,240.7	43	4,010.6	1	298
2022	64	4,795.7	44	3,565.6	1	298
2023	64	4,796.0	44	3,566.0	1	298

주 : 1) 2021년 '국가지원지방도' 항목 추가
자료: 도로과, 국토교통부 「도로교량 및 터널현황」

Bridges

지방도 Provincial road		시도 Si's road		Year
개소 Place	연장 Length	개소 Place	연장 Length	
-	-	19	1,188.7	2017
-	-	19	1,188.7	2018
-	-	20	1,230.1	2019
-	-	20	1,230.1	2020
-	-	19	932.6	2021
-	-	19	932.6	2022
-	-	19	933.0	2023

Source : Ministry of Land Infrstructure and Transport

20. 건설장비

단위 : 대

연 별	합 계 Total	불도저 Bulldozers	굴착기 Excavators	로더 Loaders	지게차 Forklifts	스크레이퍼 Scrapers	덤프트럭 Dump trucks	기중기 Cranes
2017	396	-	40	11	317	-	8	-
2018	385	-	44	10	302	-	8	-
2019	413	-	53	11	325	-	7	-
2020	413	-	61	13	317	-	5	-
2021	421	-	68	12	322	-	4	-
2022	473	1	77	13	324	-	3	-
2023	460	-	81	13	316	-	3	-

연 별	아스팔트 Asphalt			골재살포기 Aggregate distributors	쇄석기 Crushers	공기압축기 Compressors
	믹싱플랜트 Mixing plants	피니셔 Finishers	살포기 Distributors			
2017	-	1	-	-	-	-
2018	-	1	-	-	-	-
2019	-	1	-	-	-	1
2020	-	1	-	-	-	-
2021	-	-	-	-	-	-
2022	-	-	-	-	-	-
2023	-	-	-	-	-	-

자료 : 차량등록사업소

Construction Machinery and Equipments

Unit : each

모터 그레이더 Motor Graders	롤러 Rollers	콘크리트 Concrete					Year
		배칭프랜트 Batching plant	피니셔 Finishers	살포기 Distributors	믹서트럭 Mixer trucks	펌 프 Pumps	
-	-	-	-	-	-	-	2017
-	2	-	-	-	-	-	2018
-	-	-	-	-	-	-	2019
-	-	-	-	-	-	-	2020
-	-	-	-	-	-	-	2021
-	-	-	-	-	-	-	2022
-	-	-	-	-	-	-	2023

천공기 Boring machine	자갈채취기 Gravel collectors	준설선 Dredgers	노상안정기 Road stabilizers	항타 및 항발기 Rock drills	타워크레인 Tower cranes	Year
5	-	-	-	-	14	2017
6	-	-	-	-	12	2018
5	-	-	-	-	10	2019
5	-	-	-	-	11	2020
5	-	-	-	-	10	2021
5	-	-	-	-	50	2022
4	-	-	-	-	43	2023

Source : Ministry of Land, Infrastructure and Transport, Metropolitan Transportation Policy Division

교통·관광

TRANSPORTATION AND TOURISM

2024

제43회광명기본통계

2024 GWANGMYEONG
STATISTICAL ANNUAL REPORT

1. 자동차 등록

단위 : 대

연 별	합 계 ¹⁾ Total			
	계 Total	관 용 Government	자가용 Private	영업용 Commercialment
2017	107,805	296	103,294	4,215
2018	108,754	308	104,358	4,088
2019	106,984	310	102,475	4,199
2020	104,537	304	99,931	4,302
2021	105,349	312	100,584	4,453
2022	106,517	306	101,828	4,383
2023	106,091	310	101,089	4,692

연 별	승 합 차 Van				화 물 차 Truck			
	계 Total	관 용 Government	자가용 Private	영업용 Commercialment	계 Total	관 용 Government	자가용 Private	영업용 Commercialment
2017	4,518	72	3,960	486	13,934	108	11,959	1,867
2018	4,335	80	3,766	489	13,796	106	11,980	1,710
2019	4,021	80	3,431	510	13,372	106	11,425	1,841
2020	3,630	77	3,047	506	12,898	101	10,823	1,974
2021	3,369	79	2,813	477	12,882	101	10,639	2,142
2022	3,167	79	2,637	451	13,058	101	10,779	2,178
2023	2,946	72	2,426	448	12,854	105	10,423	2,326

주 : 1) 이륜자동차 미포함
자료: 차량등록사업소, 경기통계연보, 국토교통부『자동차등록현황』

Registered Motor Vehicles

Unit : each

승용차 car				Year
계 Total	관용 Government	자가용 Private	영업용 Commercialment	
89,147	107	87,313	1,727	2017
90,404	111	88,542	1,751	2018
89,349	113	87,528	1,708	2019
87,748	116	85,948	1,684	2020
88,791	123	86,988	1,680	2021
89,934	117	88,225	1,592	2022
89,882	122	88,036	1,724	2023

특수차 Special-car				이륜자동차 Motor cycle			Year
계 Total	관용 Government	자가용 Private	영업용 Commercialment	계 Total	관용 Government	자가용 Private	
206	9	62	135	10,815	110	10,705	2017
219	11	70	138	10,836	112	10,724	2018
242	11	91	140	11,109	116	10,993	2019
261	10	113	138	10,816	108	10,708	2020
307	9	144	154	10,799	107	10,692	2021
358	9	187	162	9,139	98	9,041	2022
409	11	204	194	8,549	98	8,451	2023

Source : Ministry of Land, Infrastructure and Transport, Metropolitan Transportation Policy Division

1-1. 자동차연료종류별 등록

단위 : 필지수, 천m²

연 별	합 계 ¹⁾ Total								
	계 Total	CNG Compressed Natural Gas	휘발류 Gasoline	경유 Diesel	LPG Liquified Petroleum Gas	전기 Electronic	하이브 리드 Hybrid	수소 Hydrogen	기타연료 Other fuel
2018	108,754	40	51,706	45,716	8,888	80	2,135	-	189
2019	106,984	34	51,815	43,727	8,367	144	2,661	12	224
2020	104,537	27	51,037	41,750	7,746	321	3,376	24	256
2021	105,349	33	51,501	40,983	7,311	721	4,463	49	288
2022	106,517	30	51,919	40,206	6,907	1,332	5,745	93	285
2023	106,091	28	52,035	37,916	6,477	1,784	7,366	104	381

연 별	승합차 Buses								
	계 Total	CNG Compressed Natural Gas	휘발류 Gasoline	경유 Diesel	LPG Liquified Petroleum Gas	전기 Electronic	하이브 리드 Hybrid	수소 Hydrogen	기타연료 Other fuel
2018	4,335	3	17	3,838	433	-	-	-	44
2019	4,021	2	18	3,557	382	-	-	-	62
2020	3,630	2	19	3,202	333	5	-	-	69
2021	3,369	14	24	2,912	286	68	-	-	65
2022	3,167	19	20	2,679	274	128	-	-	47
2023	2,946	19	33	2,441	255	158	-	-	40

연 별	특수차 Special cars								
	계 Total	CNG Compressed Natural Gas	휘발류 Gasoline	경유 Diesel	LPG Liquified Petroleum Gas	전기 Electronic	하이브 리드 Hybrid	수소 Hydrogen	기타연료 Other fuel
2018	219	-	-	210	6	-	-	-	3
2019	242	-	-	236	4	-	-	-	2
2020	261	-	-	247	1	-	-	-	13
2021	307	-	-	280	3	-	-	-	24
2022	358	-	-	323	4	-	-	-	31
2023	409	-	-	369	4	-	-	-	36

주 : 1) 이륜자동차 미포함.
2) 하이브리드 : LPG+전기, 휘발유+전기, 경유+전기, CNG+전기 Hybrid : LPG+electric, gasoline+electric, diesel+electric, CNC+electric
3) 2020년 일부항목 삭제
자료 : 경기통계연보, 국토교통부『자동차등록현황』

Registered Motor Vehicles by Fuel Type

Unit : parcel,1000m²

승용차 Passenger cars									연 별
계 Total	CNG Compressed Natural Gas	휘발류 Gasoline	경유 Diesel	LPG Liquified Petroleum Gas	전기 Electronic	하이브 리드 Hybrid	수소 Hydrogen	기타연료 Other fuel	
90,404	37	51,652	28,921	7,580	79	2,135	-	-	2018
89,349	32	51,761	27,542	7,198	143	2,661	12	-	2019
87,748	24	50,956	26,454	6,697	217	3,376	24	-	2020
88,791	18	51,404	26,059	6,332	466	4,463	49	-	2021
89,934	9	51,823	25,377	5,980	907	5,745	93	-	2022
89,882	5	51,920	23,636	5,628	1,223	7,366	104	-	2023

화물차 Trucks									연 별
계 Total	CNG Compressed Natural Gas	휘발류 Gasoline	경유 Diesel	LPG Liquified Petroleum Gas	전기 Electronic	하이브 리드 Hybrid	수소 Hydrogen	기타연료 Other fuel	
13,796	-	37	12,747	869	1	-	-	142	2018
13,372	-	36	12,392	783	1	-	-	160	2019
12,898	1	62	11,847	715	99	-	-	174	2020
12,882	1	73	11,732	690	187	-	-	199	2021
13,058	2	76	11,827	649	297	-	-	207	2022
12,854	4	82	11,470	590	403	-	-	305	2023

Source : Ministry of Land, Infrastructure and Transport, Metropolitan Transportation Policy Division

2. 업종별 운수업체

단위 : 업체수, 대

연 별	계 Total		시외버스 Inter-city buses		시내버스 Intra-city buses		마을버스 ¹⁾ Local buses		택시(업체) Taxi(Company)	
	업체수 Establish- ments	대수 No. of cars	업체수 Establish- ments	대수 No. of cars	업체수 Establish- ments	대수 No. of cars	업체수 Establish- ments	대수 No. of cars	업체수 Establish- ments	대수 No. of cars
2017	1,294	2,899	-	-	2	276	1	18	8	415
2018	1,174	2,523	-	-	2	263	1	18	8	415
2019	1,295	2,858	-	-	2	266	1	17	8	415
2020	1,287	3,074	-	-	3	278	1	18	8	415
2021	1,890	3,649	-	-	3	283	1	17	8	415
2022	2,260	4,051	-	-	1	283	2	25	8	415
2023	2,168	3,987	-	-	1	290	2	28	8	415

주 : 1) 2016년 서식변경(농어촌버스→마을버스) 2) 버스는 인가대수임
3) 2020년 화물자동차 운수사업법 개정에 따른 화물차 분류 변경 반영(용달화물 삭제), 이전연도 합계 수정
자료 : 도시교통과, 경기통계연보

Transportation Companies by Business Type

Unit : place, each

개인택시 Private Taxi		전세버스 Chartered buses		일반화물 General cargo		개인화물 Individual cargo		특수여객 Funeral buses		Year
업체수 Establish- ments	대수 No. of cars	업체수 Establish- ments	대수 No. of cars	업체수 Establish- ments	대수 No. of cars	업체수 Establish- ments	대수 No. of cars	업체수 Establish- ments	대수 No. of cars	
848	848	6	196	81	798	345	345	3	3	2017
847	847	7	159	33	545	273	273	3	3	2018
848	848	8	175	79	788	346	346	3	3	2019
848	848	8	171	89	1,014	327	327	3	3	2020
847	847	7	123	82	1,022	939	939	3	3	2021
846	846	5	85	83	1,082	1,312	1,312	3	3	2022
846	846	5	82	45	1,065	1,258	1,258	3	3	2023

Source : Taxi Transportation Division , Bus Policy Division, Logistics and Ports Division

3. 영업용 자동차 업종별 수송

단위 : 화물/톤, 여객/천명

연 별	여 객					
	계 Total		시내버스 Inter-city buses		시외버스 Intra-city buses	
	등록대수 No. of cars	수송인원 Number of passengers	등록대수 No. of cars	수송인원 Number of passengers	등록대수 No. of cars	수송인원 Number of passengers
2017	1,671	...	265	...	-	-
2018	1,696	...	282	...	-	-
2019	1,721	...	283	...	-	-
2020	1,730	...	296	...	-	-
2021	1,668	...	283	...	-	-
2022	1,629	...	283	...	-	-
2023	1,633	...	290	...	-	-

연 별	화 물			
	계 Total		일 반 General	
	등록대수 No. of cars	수송량 Number of traffic	등록대수 No. of cars	수송량 Number of traffic
2017	1,952	...	645	...
2018	1,923	...	645	...
2019	1,872	...	732	...
2020	2,298	...	1,014	...
2021	1,961	...	1,022	...
2022	2,394	...	1,082	...
2023	2,323	...	1,065	...

자료 : 도시교통과

Traffic of Commercial Motor Vehicles by Mode

Unit : freight/ton, passenger/1,000person

Passenger				Year
택 시 Taxi		전 세 Chartered car		
등록대수 No. of cars	수송인원 Number of passengers	등록대수 No. of cars	수송인원 Number of passengers	
1,263	...	143	...	2017
1,263	...	151	...	2018
1,263	...	175	...	2019
1,263	...	171	...	2020
1,262	...	123	...	2021
1,261	...	85	...	2022
1,261	...	82	...	2023

Freight				Year
개 별 Individual cargo		용 달 Delivery cargo		
등록대수 No. of cars	수송량 Number of traffic	등록대수 No. of cars	수송량 Number of traffic	
351	...	956	...	2017
351	...	927	...	2018
274	...	866	...	2019
327	...	957	...	2020
304	...	635	...	2021
310	...	1,002	...	2022
301	...	957	...	2023

Source : Taxi Transportation Division , Bus Policy Division, Logistics and Ports Division

4. 천연가스버스 현황

CNG Buses

단위 : 대, %

Unit : each, %

연별	총버스대수(A) ¹⁾ Total buses	천연가스(CNG)버스 대수 CNG buses		당해년도 보급대수 Supply buses in current years	Year
			보급률 ²⁾ Supply rate		
2017	283	2	0.706	-	2017
2018	300	2	0.667	-	2018
2019	283	2	0.706	-	2019
2020	296	12	4.054	-	2020
2021	297	24	8.080	12	2021
2022	308	30	9.740	6	2022
2023	318	30	9.434	-	2023

주 : 1) 총버스대수(A)는 시내 및 마을버스 대수임

2) 보급률=(B/A)*100

자료 : 도시교통과

Source : Fine Dust Countermeasure Division

5. 자전거도로 현황

Bicycle Paths

단위 : 개수, km

Unit : number, %

연별	계 Total		자전거전용도로 Exclusive bicycle path		자전거보행자 겸용도로 Bicycle &pedestrian path		자전거전용차로 Exclusive bicycle lane		자전거우선도로 ¹⁾ Bicycle priority lane		Year
	노선수 No. of paths	길이 Length	노선수 No. of paths	길이 Length	노선수 No. of paths	길이 Length	노선수 No. of paths	길이 Length	노선수 No. of paths	길이 Length	
2017	36	80	-	-	36	80	-	-	-	-	2017
2018	36	80	-	-	36	80	-	-	-	-	2018
2019	37	80	-	-	37	80	-	-	-	-	2019
2020	37	80	-	-	37	80	-	-	-	-	2020
2021	37	80	-	-	37	80	-	-	-	-	2021
2022	38	71	-	-	38	71	-	-	-	-	2022
2023	38	71			38	71					2023

주 : 1) 자전거 이용 활성화에 관한 법률[전문개정 2014.1.28]로 인한 추가
자료 : 도로과

Source : Road Safety Division

6. 주차장

단위 :개소,면

연별	합 계 Grand total		노 상 Street parking					
			소 계 Total		유 료 Toll		무 료 Free	
	개 소 Number	면 수 plane	개 소 Number	면 수 plane	개 소 Number	면 수 plane	개 소 Number	면 수 plane
2017	5,485	115,887	59	2,017	7	622	52	1,395
2018	1,353	76,979	8	956	7	613	1	343
2019	4,765	136,561	11	1,042	9	663	2	379
2020	4,104	136,107	11	1,042	9	663	2	379
2021	4,237	137,632	11	1,036	9	657	2	379
2022	4,250	137,778	9	703	8	678	1	25
2023	4,253	138,328	9	699	8	674	1	25

자료 : 철도정책과, 경기통계연보

Parking Lots

Unit : number, place

노 외 Non-street parking						부 설 Attached to buildings		Year
소 계 Total		공 영 Public		민 영 Private				
개 소 Number	면 수 plane	개 소 Number	면 수 plane	개 소 Number	면 수 plane	개 소 Number	면 수 plane	
59	5,195	24	1,677	35	3,518	5,367	108,675	2017
46	4,436	21	994	25	3,442	1,299	71,587	2018
52	4,667	20	943	32	3,724	4,702	130,852	2019
49	4,649	18	927	31	3,722	4,044	130,416	2020
50	6,137	19	948	31	5,189	4,176	130,459	2021
44	5,892	19	1,106	25	4,786	4,197	131,183	2022
47	6,446	22	1,660	25	4,786	4,197	131,183	2023

Source : Metropolitan Transportation Policy Division

7. 철도수송(2-1)

단위 : 명, 톤, 천원

연 별	역 별 (한국철도공사)	여 객 Passenger	
		승차인원 On-boarding	하차인원 Off-boardingfine
2017	광명 (KTX)	4,171,328	4,153,153
	광명 (광역수도권 전철경부선)	608,006	519,039
2018	광명 (KTX)	4,696,528	4,738,698
	광명 (광역수도권 전철경부선)	885,054	719,604
2019	광명 (KTX)	5,010,629	5,057,092
	광명 (광역수도권 전철경부선)	1,156,542	915,117
2020	광명 (KTX)	3,356,120	3,263,023
	광명 (광역수도권 전철경부선)	907,143	755,832
2021	광명 (KTX)	3,697,475	3,604,173
	광명 (광역수도권 전철경부선)	1,005,034	875,724
2022	광명 (KTX)	4,941,467	4,892,871
	광명 (광역수도권 전철경부선)	1,202,543	1,032,751
2023	광명 (KTX)	5,867,078	5,851,808
	광명 (광역수도권 전철경부선)	1,379,579	1,173,188

자료 : 경기통계연보, 한국철도공사 『철도통계연보』 물류계획처, 『광역철도수송실적』, 서울교통공사 전략마케팅처, 서울교통공사 홈페이지

Railway Transport

Unit : person, ton, 1,000won

화물 Freight			Year & Railway station	
발송톤수 Sending	도착톤수 Arriving	화물수입 Revenues		
-	8,050	-	Cheolsan	2017
-	-	-	Gwangmyeongsageori	
-	9,150	-	Cheolsan	2018
-	-	-	Gwangmyeongsageori	
-	500	-	Cheolsan	2019
-	-	-	Gwangmyeongsageori	
-	900	-	Cheolsan	2020
-	-	-	Gwangmyeongsageori	
-	-	-	Cheolsan	2021
-	-	-	Gwangmyeongsageori	
-	1,700	-	Cheolsan	2022
-	-	-	Gwangmyeongsageori	
			Cheolsan	2023
			Gwangmyeongsageori	

Source : korea Railroad

7. 철도수송(2-2)

단위 : 명, 톤, 천원

연 별	역 별 (한국철도공사)	여 객 Passenger	
		승차인원 On-boarding	하차인원 Off-boardingfine
2017	철산	8,891,405	9,002,801
	광명사거리	9,891,884	9,612,429
2018	철산	8,719,620	8,958,564
	광명사거리	9,762,340	9,552,556
2019	철산	8,796,401	8,987,108
	광명사거리	9,620,977	9,388,852
2020	철산	6,584,705	6,746,247
	광명사거리	7,147,462	7,036,425
2021	철산	4,425,838	4,531,308
	광명사거리	4,737,047	4,687,195
2022	철산	6,914,325	7,038,927
	광명사거리	7,189,992	7,097,255
2023	철산	7,357,056	7,455,797
	광명사거리	7,232,936	7,139,740

자료 : 경기통계연보, 한국철도공사 『철도통계연보』 물류계획처, 『광역철도수송실적』, 서울교통공사 전략마케팅처, 서울교통공사 홈페이지

Railway Transport

Unit : person, ton, 1,000won

화물 Freight			Year & Railway station	
발송톤수 Sending	도착톤수 Arriving	화물수입 Revenues		
-	-	-	Cheolsan	2017
-	-	-	Gwangmyeongsageori	
-	-	-	Cheolsan	2018
-	-	-	Gwangmyeongsageori	
-	-	-	Cheolsan	2019
-	-	-	Gwangmyeongsageori	
-	-	-	Cheolsan	2020
-	-	-	Gwangmyeongsageori	
-	-	-	Cheolsan	2021
-	-	-	Gwangmyeongsageori	
-	-	-	Cheolsan	2022
-	-	-	Gwangmyeongsageori	
			Cheolsan	2023
			Gwangmyeongsageori	

Source : korea Railroad

8. 관광사업체 등록(2-1)

단위 : 화물/톤, 여객/천명

연 별	여행업 ¹⁾ Travel agencies		
	종합여행업 General	국내외여행업 Overseas and Domestic	국내 Domestic
2017	10	15	6
2018	7	19	13
2019	8	18	11
2020	10	18	13
2021	9	16	13
2022	18	17	9
2023	18	17	9

연 별	관광객이용시설업				
	전문휴양업 Specialized recreation facilities	종합휴양업 General recreation facilities	야영장업 Camping grounds	관광유람선업 Cruise ships	관광공연장업 Tourist Performance theaters
2017	-	-	-	-	-
2018	-	-	1	-	-
2019	-	-	1	-	-
2020	-	-	1	-	-
2021	-	1	-	-	-
2022	-	-	1	-	-
2023	-	-	1	-	-

주 : 1) 2021.3월 관광진흥법 시행령 개정 : 명칭 변경 및 통폐합(일반여행업→종합여행업, 국외여행업→국내외여행업)

2) 기타호텔업에는 수상관광호텔업, 한국전통호텔업, 호스텔업이 포함

3) 관광편의시설업 중 한옥체험업은 2009년 관광진흥법규 개정에 의거, 2009년부터 대상업종으로 추가

4) 야영장업은 2015년 관광진흥법 시행령 개정에 따라 2015년 조사대상으로 포함

Registered Tour Service Establishments

Unit : number

관광숙박업 Tourist accommodations			휴양콘도 미니엄업 Condominium	Year
호 텔 업 Hotels				
가족호텔업 Family hotel	관광호텔업 Tourist hotel	기타호텔 Other hotel		
-	2	-	-	2017
-	3	-	-	2018
1	3	-	-	2019
-	2	-	-	2020
-	3	-	-	2021
-	3	、	-	2022
-	3	-	-	2023

Tourist entertainment facilities		국제회의업 International Convention Services		Year
외국인관광 도시민박업 Guesthouses /B&Bs for Foreign Tourists	한옥체험업 Hanok (Korean' traditional house) experience	시설업 Conference facility business	기획업 Professional convention organizer	
-	-	-	1	2017
-	-	-	1	2018
-	-	-	1	2019
-	-	-	2	2020
-	-	-	1	2021
-	-	-	1	2022
-	-	-	1	2023

5) 외국인관광도시민박업은 2016년 관광진흥법 개정에 따라 관광객이용시설업으로 재 분류

Source : Tourism Division

6) 관광편의시설업 중 관광펜션업은 2003년 관광진흥법규 개정에 따라 2003년부터 대상업종으로 추가

7) 관광편의시설업 중 관광지원서비스업은 2019년 관광진흥법규 개정에 따라 2019년부터 대상업종으로 추가

자료 : 문화관광과, 경기통계연보

8. 관광사업체 등록(2-2)

단위 : 화물/톤, 여객/천명

연 별	카지노업 Casinos	유원시설업 Amusement Parks		
		종합유원시설업 Large Amusement Complexes	일반유원시설업 General Amusement Parks	기타유원시설업 Other Amusement Facilities
2017	-	-	1	10
2018	-	-	-	11
2019	-	-	-	13
2020	-	-	-	13
2021	-	-	-	13
2022	-	-	-	14
2023	-	-	-	14

연 별	관광편의시설업			
	관광식당업 Tourist Restaurants	관광순환 버스업 City-tour operators	관광사진업 Tourist photo	여객자동차 터미널시설업 Passenger car terminals
2017	3	2	-	-
2018	4	2	-	-
2019	4	2	-	-
2020	5	2	-	-
2021	4	-	-	-
2022	4	-	-	-
2023	4	-	-	-

주 : 1) 2021.3월 관광진흥법 시행령 개정 : 명칭 변경 및 통폐합(일반여행업→종합여행업, 국외여행업→국내외여행업)
2) 기타호텔업에는 수상관광호텔업, 한국전통호텔업, 호스텔업이 포함
3) 관광편의시설업 중 한옥체험업은 2009년 관광진흥법규 개정에 의거, 2009년부터 대상업종으로 추가
4) 야영장업은 2015년 관광진흥법 시행령 개정에 따라 2015년 조사대상으로 포함

Registered Tour Service Establishments

Unit : number

관광편의시설업 Tourist convenience facilities			Year
관광유희 음식점업 Tourist amusement Restaurants	관광극장 유희업 ⁷⁾ Tourist theaters	외국인전용 유희음식점업 Amusement restaurants exclusively for foreigners	
-	2	-	2017
-	2	-	2018
-	2	-	2019
-	2	-	2020
-	1	-	2021
-	1	-	2022
-	1	-	2023

Tourist convenience facilities			Year
관광케도업 ⁴⁾ Ropeways	관광면세업 Duty-Free Trading	관광지원 서비스업 Tourism support services	
-	-	-	2017
-	-	-	2018
-	-	-	2019
-	-	-	2020
-	-	-	2021
-	-	-	2022
-	-	1	2023

5) 외국인관광도시민박업은 2016년 관광진흥법 개정에 따라 관광객이용시설업으로 재 분류

Source : Tourism Division

6) 관광편의시설업 중 관광펜션업은 2003년 관광진흥법규 개정에 따라 2003년부터 대상업종으로 추가

7) 관광편의시설업 중 관광지원서비스업은 2019년 관광진흥법규 개정에 따라 2019년부터 대상업종으로 추가

자료 : 문화관광과, 경기통계연보

9. 관광숙박업 등록현황

단위 : 개, %

연 별	호텔업 Hotels		관광호텔업					
	합계 Total		특 1등급(5성급) 5-star hotel		특 2등급(4성급) 4 starts		1등급(3성급) 3 starts	
	업체수 Number	객실수 Rooms	업체수 Number	객실수 Rooms	업체수 Number	객실수 Rooms	업체수 Number	객실수 Rooms
2017	2	183	-	-	-	-	1	88
2018	3	375	-	-	-	-	1	88
2019	3	377	-	-	-	-	-	-
2020	2	282	-	-	-	-	-	-
2021	3	510	-	-	-	-	-	-
2022	3	510	-	-	-	-	1	194
2023	3	510	-	-	1	228	1	194

연 별	관광호텔외					
	전통호텔업 Korea Traditional Hotels		가족호텔 Family hotel		호스텔 Hostel	
	업체수 Number	객실수 Rooms	업체수 Number	객실수 Rooms	업체수 Number	객실수 Rooms
2017	-	-	-	-	-	-
2018	-	-	-	-	-	-
2019	-	-	-	-	-	-
2020	-	-	-	-	-	-
2021	-	-	-	-	-	-
2022	-	-	-	-	-	-
2023	-	-	-	-	-	-

주 : 2020년 '객실이용률, 수입실적' 항목 삭제
자료 : 문화관광과, 경기통계연보, 한국호텔업협회「호텔업운영현황」

Registered Tourist Hotels

Unit : number, %

Tourism Hotels						Year
2등급(2성급) 2 starts		3등급(1성급) 1 star		등급미정 Unrated hotels		
업체수 Number	객실수 Rooms	업체수 Number	객실수 Rooms	업체수 Number	객실수 Rooms	
1	95	-	-	-	-	2017
1	95	-	-	1	192	2018
2	183	-	-	1	194	2019
1	88	-	-	1	194	2020
1	88	-	-	2	422	2021
1	88	-	-	1	228	2022
1	88	-	-	-	-	2023

Other Hotels		휴양콘도업 Resort Condominiums		Year
소형호텔 Small hotel				
업체수 Number	객실수 Rooms	업체수 Number	객실수 Rooms	
-	-	-	-	2017
-	-	-	-	2018
-	-	-	-	2019
-	-	-	-	2020
-	-	-	-	2021
-	-	-	-	2022
-	-	-	-	2023

Source : Tourism Division

보건 및 사회 보장

HEALTH AND SOCIAL SECURITY

2024
제43회광명기본통계

2024 GWANGMYEONG
STATISTICAL ANNUAL REPORT

1. 의료기관

단위 : 개

연별	합 계 ¹⁾ Total		종합병원 General hospitals		병 원 Hospitals	
	병원수 Number	병상수 Beds	병원수 Number	병상수 Beds	병원수 Number	병상수 Beds
2017	398	2,082	1	399	4	281
2018	403	2,258	1	391	4	282
2019	411	2,166	1	331	5	323
2020	418	2,035	1	297	4	266
2021	435	2,088	1	268	4	262
2022	447	2,615	2	875	4	212
2023	451	2,514	2	879	5	242

연별	치과병(의)원 Dental hospitals and clinics		한방병원 Oriental medicine hospitals		한의원 Oriental medicine clinics		조 산 소 Midwife clinics	
	병원수 Number	병상수 Beds	병원수 Number	병상수 Beds	병원수 Number	병상수 Beds	병원수 Number	병상수 Beds
2017	110	-	-	-	82	29	-	-
2018	113	-	-	-	81	29	-	-
2019	114	-	-	-	81	27	-	-
2020	115	-	-	-	81	21	-	-
2021	118	-	1	85	89	59	-	-
2022	121	-	1	92	90	57	-	-
2023	121	-	1	99	92	57	-	-

주 : 1) 보건의료원이하와 군인병원 제외 2) 정신병원, 결핵병원, 나병원 포함
3) 2011년부터 노인전문병원도 포함
자료 : 보건정책과, 경기통계연보, 보건복지부『보건복지통계연보』

Medical Institutions

Unit : number

의 원 Clinics		특수병원 ²⁾ Specialized hospitals		요양병원 ³⁾ Long term care hospitals		Year
병원수 Number	병상수 Beds	병원수 Number	병상수 Beds	병원수 Number	병상수 Beds	
196	624	-	-	4	749	2017
198	609	-	-	5	947	2018
204	532	-	-	5	953	2019
211	499	-	-	5	952	2020
216	462	-	-	5	952	2021
224	428	-	-	5	951	2022
226	423	-	-	4	814	2023

부속의원 Dispensaries		보건소 Health centers	보건지소 Sub health- centers	보건진료소 Primary health care post	건강생활 지원센터	Year
병원수 Number	병상수 Beds					
1	-	1	-	-	1	2017
1	-	1	-	-	1	2018
1	-	1	-	-	1	2019
1	-	1	-	-	1	2020
1	-	1	-	-	1	2021
-	-	1	-	-	1	2022
-	-	1	-	-	-	2023

Source : Ministry of Health and Welfare, Health and Medical Policy Division

2. 의료기관종사 의료인력

단위 : 명

연 별	합 계 Total	의 사 Physicians	치과의사 Dentists	한 의 사 Oriental medical doctors	약 사 2) Pharmacists
2017	2,681	446	148	100	15
2018	2,811	444	153	103	15
2019	4,732	2,491	119	100	15
2020	3,379	463	149	108	184
2021	3,114	443	126	125	13
2022	4,438	635	165	126	38
2023	4,682	664	167	129	37

주 : 1) 의료종사자만 포함 2) 개인약국의 약사는 미포함
3) 2020년 합계의 남녀 구분 삭제
자료 : 보건정책과, 경기통계연보

Medical and Paramedical Personnel in Medical Institutions

Unit : person

조 산 사 Midwives	간 호 사 Nurses	간호조무사 Nurse aides	의료기사 Medical technicians	보건의료 정보관리사 Medical record officers	Year
					2017
2	545	840	566	19	2018
3	565	904	604	20	2019
2	551	785	646	23	2020
2	567	1,111	772	23	2021
2	596	1,005	779	25	2022
2	1,265	1,173	1,003	31	2023

Source : Health and Medical Policy Division

3. 보건소 인력¹⁾

단위 : 명

연 별	합계 Total	소장 Director		의사 Physicians		
		의사 Physicians	의사 외 Non-Physicians	의무직 Medical officer	계약직 Tempoary Medical officers	공중보건의 Public health doctors
2017	43	3	...
2018	50	3	...
2019	70	1	-	-	2	-
2020	107	1	-	-	3	-
2021	190	1	-	-	2	-
2022	148	1	-	-	2	-
2023	161	1	-	1	1	-

연 별	의 료 기 사 Medical Technicians					
	방사선사 Radiological technicians	임상병리사 Clinical pathologists	치과위생사 Dental hygienists	물리치료사 Physical therapists	작업치료사 Occupational therapists	보건의료 정보관리사 ³⁾
2017	2	3	2	4	-	
2018	4	2	4	4	-	
2019	2	2	6	4	-	
2020	4	2	5	7	-	
2021	7	10	4	6	5	
2022	4	3	3	2	1	
2023	5	4	7	5	-	-

주 : 1) 정원기준 2) 2021년 항목 추가 : 보건교육사, 작업치료사
3) 2023년 항목 추가
자료 : 보건정책과, 경기통계연보, 보건복지가족부 『보건복지통계연보』

Personnel in Health Centers

Unit : person

치과의사 Dental officers		한 의사 Oriental medical officers		약사 Pharma- cists	간호사 Nurses	영양사 Dietitians	보건교육사 Health education	연 별
의무직 Dental officer	공중보건의 Public health dentist	일반 Oriental medical officer	공중보건의 Public health OMDs					
1	...	-	...	-	14	1	-	2017
1	...	-	...	-	17	1	-	2018
1	-	1	-	1	33	-	-	2019
1	-	1	-	-	43	2	-	2020
1	-	1	-	-	83	11	-	2021
1	-	1	-	-	63	6	-	2022
1	-	2	-	-	113	13	1	2023

간호조무사 Nursing aides	행정직 Public Administrators	보건직 Public health workers	기능직 등 Others	Year
1	4	5	3	2017
1	4	1	8	2018
1	4	5	7	2019
1	1	4	32	2020
3	5	6	45	2021
-	2	13	46	2022
-	-	2	5	2023

Source : Health and Medical Policy Division

4. 보건지소 및 보건진료소 인력, 건강생활지원센터 인력현황¹⁾

단위 : 명

연 별	합계 Total	의사 Physicians			치과의사 Dentists	
		의무직 Medical officers	계약직 Tempoary medical officers	공중보건의 Public health doctors	의무직 Dental officers	공중보건의 Public health dentist
2017	-	-	-	-	-	-
2018	-	-	-	-	-	-
2019	2	1	-	-	-	-
2020	2	-	-	-	-	-
2021	2	-	-	-	-	-
2022	5	-	-	-	-	-
2023	6	-	-	-	-	-

연 별	의 료 기 사 Medical Technicians					
	방사선사 Radiological technicians	임상병리사 Clinical pathologists	치과위생사 Dental hygienists	물리치료사 Physical therapists	작업치료사 Occupational therapists	보건의료 정보관리사 ³⁾
2017	-	-	-	-	-	-
2018	-	-	-	-	-	-
2019	-	-	-	-	-	-
2020	-	-	-	-	-	-
2021	-	-	-	-	-	-
2022	-	-	-	-	-	-
2023	-	-	-	-	-	-

주 : 1) 정원기준, 2015년부터 건강생활지원센터 인력 포함

2) 2023년 항목 추가

자료 : 보건정책과, 경기통계연보, 보건복지부『보건복지통계연보』

Personnel in Sub-Health Centers and Primary Health Care Posts, Community Health Promotion Centers

Unit : person

한 의사 Oriental medical doctors		약사 Pharmacists	간호사 Nurses	영양사 Dietitians	Year
일반 Oriental medical officers	공중보건의 Public health OMDs				
-	-	-	-	-	2017
-	-	-	-	-	2018
-	-	-	-	-	2019
-	-	-	1	1	2020
-	-	-	1	1	2021
-	-	-	3	1	2022
-	-	-	3	3	2023

간호조무사 Nursing aides	행정직 Public Administrators	보건직 Public health workers	기능직 등 Others	Year
-	-	-	-	2017
-	-	-	-	2018
-	-	1	-	2019
-	-	-	-	2020
-	-	-	-	2021
-	-	1	-	2022
-	-	-	-	2023

Source : Health and Medical Policy Division

5. 의약품 등 제조업소 및 판매업소

단위 : 개소

연 별	제 조 업 소 Number of manufactures				
	계 Total	의약품 Drugs	의약외품 Quasi-drugs	화장품 Cosmetics	의료기기 Medical devices
2017	33	1	2	4	26
2018	33	1	1	5	26
2019	...	2	1	...	19
2020	...	-	1	...	21
2021	...	-	12
2022	...	-	25
2023	...	-	34

연 별	판 매 업 소			
	의약품 도매상 Whole salers	한약도매상 Oriental medicine wholesalers	한약업사 Oriental medicine dealers	매약상 Dealers of restricted drugs
2017	12	-	7	-
2018	12	-	-	-
2019	10	-	6	-
2020	11	-	5	-
2021	8	-	3	-
2022	8	-	-	-
2023	8	-	3	-

주 : 1) 2013년 항목에 '의료기기 임대업' 추가
자료 : 보건정책과

Manufacturers and Dealers of Drugs, Medical Devices, Cosmetics, Etc.

Unit : establishment

판 매 업 소 Number of dealers				Year
계 Total	약 국 Pharmacies	한약국 Dispensary of oriental medicine	약업사 Druggists	
424	119	3	-	2017
442	117	3	-	2018
447	119	3	-	2019
496	117	2	-	2020
581	122	2	-	2021
695	132	2	-	2022
697	120	2	-	2023

Number of dealers			Year
의료기기 판매업 Medical device sales	의료기기임대업 ¹⁾ Medical device leasing	의료기기 수리업 Medical device repairers	
270	-	13	2017
296	-	14	2018
295	-	14	2019
346	-	15	2020
433	-	13	2021
524	16	13	2022
536	12	16	2023

Source : Ministry of Food and Drug Safety, Health and Medical Policy Division

6. 식품위생관계업소

단위 : 개소

연 별	총계 (A+B+C+D) Grand Total	식품위생관련업체						
		식 품 접 객 업 Food Premises						
		소 계 (A) Total	휴게음식점 Restaurants	일반음식점 General restaurants	제과점 Bakeries	단란주점 Public bar karaoke	유흥주점 Amusement restaurants	위탁급식영업 Contracted catering services
2017	4,976	3,422	615	2,442	87	67	188	23
2018	4,538	3,519	655	2,502	87	69	184	22
2019	4,469	3,459	707	2,398	85	71	176	22
2020	4,430	3,424	739	2,358	80	65	159	23
2021	4,545	3,530	803	2,401	85	65	151	25
2022	4,489	3,511	777	2,421	79	64	144	26
2023	4,456	3,505	788	2,415	76	64	141	21

연 별	식품위생관련업체 Food Establishments				
	식품 판매 · 운반 · 기타업 Food Sales, Transportation, others				
	계 (D) Total	식품운반업 Food transportation	식품소분판매업 Food sales	식품보존업 Food preservation	용기·포장류제조업 Others
2017	291	9	278	-	4
2018	308	10	294	-	4
2019	306	9	294	-	3
2020	312	12	297	-	3
2021	325	13	308	-	4
2022	321	12	305	-	4
2023	345	18	323	-	4

주 : 1) 2016년부터 건강기능식품 수입업 영업신고 업무가 수입식품안전관리 특별법에 따라 수입식품등 수입판매업으로 통합
자료 : 위생과, 경기통계연보, 「식품의약품통계연보」

Food Establishments

Unit : establishment

Food Establishments					Year
집단급식소 (B) Food suppliers for group	식품제조업 및 가공업 Food manufacturing & processing businesses				
	소 계 (C) Total	식품제조가공업 Food manufacturing and processing	즉석판매제조 가 공 업 Improvised foods	식품첨가물 제 조 업 Food additives	
205	498	74	421	3	2017
206	505	72	428	5	2018
204	500	65	430	5	2019
190	504	60	437	7	2020
190	500	59	436	5	2021
182	475	58	411	6	2022
176	430	57	368	5	2023

건강기능식품 관련업체			Year
건강기능식품 제조·수입·판매업 An aid to good health manufacturing, importing, sales			
계 Total	건강기능식품 제조업 Manufacturing	건강기능식품 판매업 Sales	
560	-	560	2017
600	-	600	2018
540	-	540	2019
507	-	507	2020
584	-	584	2021
737	-	737	2022
746	-	746	2023

Source : Ministry of Food and Drug Safety, Food Safety Division

7. 공중위생영업소

단위 : 개소

연 별	총 계 Total	숙박업 ¹⁾ Loding business			목욕장업 Public Bath houses
		소계 Sub-Total	일반 (non-cooking)	생활 cooking	
2017	1,168	82	82	-	21
2018	1,188	82	82	-	18
2019	1,160	69	69	-	18
2020	1,083	62	62	-	16
2021	1,113	60	60	0	12
2022	1,155	57	57	-	11
2023	1,168	55	55	-	10

주 : 1) 관광호텔을 포함한 수치임
2) 2011년부터 위생처리업 상위분류변경(공중위생영업소⇒위생처리,세척제,위생용품제조업소수)
3) 2014년 미용업 "소계", "손톱발톱" 추가
4) 미용 → 화장, 분장으로 수정. 법개정(2015년)
5) 위생관리용역업 → 건물위생관리업(2016.2.3. 공중위생관리법 개정으로 인한 용어 변경)
자료 : 위생과, 경기통계연보, 「보건복지통계연보」

Public Sanitary Facilities

Unit : establishment

이용업 Barbering business	미용업 ⁴⁾ Beauty art business	세탁업 Laundry business	건물위생관리업 ⁶⁾ Business of providing building sanitary control services	Year
77	771	145	70	2017
72	798	138	80	2018
68	791	124	90	2019
56	752	112	85	2020
52	798	103	88	2021
55	838	91	103	2022
53	858	81	111	2023

Source : Food Safety Division

8. 예방접종

단위 : 명

연 별	결 핵 B.C.G	B형간염 Hepatitis B	디프테리아, 파상풍,백일해 ¹⁾ (DT&P)	폴리오 ³⁾ Poliomyelitis	b형헤모필루스 인플루엔자 ⁴⁾ Hib
2017	1,069	12,609	12,625	9,509	10,239
2018	600	11,903	12,099	10,080	8,452
2019	659	12,248	16,399	8,260	7,579
2020	80	9,693	9,325	7,556	6,478
2021	19	9,796	8,439	6,869	6,397
2022	8	8,721	7,627	709	2,750
2023	1	4,476	7,367	5,902	5,700

주 : 1) 디프테리아,파상풍,백일해(Diphtheria) : DTaP-IPV, DTaP-IPV/Hib 포함
2) 폴리오 : DTaP-IPV, DTaP-IPV/Hib 포함 3) Hib : DTaP-IPV/Hib 포함
4) 기타 : 기타에는 필수예방접종 백신 중 나열되지 않은 A형간염(HepA), Td, Tdap, 사람유두종바이러스 등 포함
자료 : 감염병관리과, 경기통계연보, 질병보건통합시스템

National Vaccination Coverage

페렴균균 PVC	홍역, 풍진, 유행성이하선염 M.M.R	수두 Varicella	일본뇌염 Japanese encephalitis	기 타 ⁵⁾ Others	Year
...	6,101	4,594	13,265	110,824	2017
...	5,489	4,146	12,185	123,255	2018
3,465	6,427	3,925	10,747	121,168	2019
12,441	5,892	3,394	2,072	131,661	2020
8,119	4,925	3,053	9,054	107,562	2021
7,234	4,184	2,737	8,333	109,202	2022
5,689	3,109	1,422	8,115	77,030	2023

Source : Centers for Disease Control and Prevention

9. 주요 법정감염병 발생 및 사망¹⁾(4-1)

단위 : 건, 명

연 별	제1급 감염병									
	합 계 Total						에볼라바이러스병 Ebola virus		마버그열 Marburg fever	
	발생 Cases			사망 Deaths			발생 Cases	사망 Deaths	발생 Cases	사망 Deaths
	계 Total	남 Male	여 Female	계 Total	남 Male	여 Female				
2017	-	-	-	-	-	-	-	-	-	-
2018	-	-	-	-	-	-	-	-	-	-
2019	-	-	-	-	-	-	-	-	-	-
2020	-	-	-	-	-	-	-	-	-	-
2021	-	-	-	-	-	-	-	-	-	-
2022	-	-	-	-	-	-	-	-	-	-
2023	-	-	-	-	-	-	-	-	-	-

연 별	제1급 감염병									
	페스트 Plague		탄저 Anthrax		보툴리눔독소증 Botulism		야토병 Tularemia		중증급성호흡기증 후군 SARS	
	발생 Cases	사망 Deaths	발생 Cases	사망 Deaths	발생 Cases	사망 Deaths	발생 Cases	사망 Deaths	발생 Cases	사망 Deaths
2017	-	-	-	-	-	-	-	-	-	-
2018	-	-	-	-	-	-	-	-	-	-
2019	-	-	-	-	-	-	-	-	-	-
2020	-	-	-	-	-	-	-	-	-	-
2021	-	-	-	-	-	-	-	-	-	-
2022	-	-	-	-	-	-	-	-	-	-
2023	-	-	-	-	-	-	-	-	-	-

주 : 1) 감염병 분류체계 변경에 따른 1~3급 감염병 분류 변경(2020년~)
(기존) 제1군~제3군 감염병 → (변경) 제1급~제3급 감염병 (기존) 제4군 감염병 및 지정감염병 → (변경) 제4급 감염병
2) 후천성면역결핍증 수치는 비공개자료 3) 제4급 감염병은 지역별 수치를 제공하지 않음
4) 항목 변경(2023년~) '신종감염병증후군'이 '제2급 감염병'에서 '제1급 감염병'으로 분류, '제2급 감염병' 하위항목
5) 코로나바이러스감염증-19: 제 4급 감염병으로 하향(2023.8.31.)중 '원숭이 두창' 삭제, '제3급 감염병' 하위항목에 '엡폭스' 추가
자료 : 감염병관리과, 경기통계연보, 「보건복지통계연보」, 「감염병감시연보」

Incidence and Mortality for Major National Infectious Diseases

Unit : person

Infectious diseases, ClassI										Year
라싸열 Lassa fever		크리미안콩고 출혈열 Crimeancongo hemorrhagic fever		남아메리카출혈열 South American hemorrhagic fever		리프트밸리열 Rift valley fever		두창 Smallpox		
발생 Cases	사망 Deaths	발생 Cases	사망 Deaths	발생 Cases	사망 Deaths	발생 Cases	사망 Deaths	발생 Cases	사망 Deaths	
-	-	-	-	-	-	-	-	-	-	2017
-	-	-	-	-	-	-	-	-	-	2018
-	-	-	-	-	-	-	-	-	-	2019
-	-	-	-	-	-	-	-	-	-	2020
-	-	-	-	-	-	-	-	-	-	2021
-	-	-	-	-	-	-	-	-	-	2022
-	-	-	-	-	-	-	-	-	-	2023

Infectious diseases, ClassI										Year
중동호흡기증후군 MERS		동물인플루엔자 인체감염증 Animal influenza infection in humans		신종인플루엔자 Novel influenza		디프테리아 Diphtheria		신종감염병증후군 ⁴⁾ Emerging infectious disease syndrome		
발생 Cases	사망 Deaths	발생 Cases	사망 Deaths	발생 Cases	사망 Deaths	발생 Cases	사망 Deaths	발생 Cases	사망 Deaths	
-	-	-	-	-	-	-	-	-	-	2017
-	-	-	-	-	-	-	-	-	-	2018
-	-	-	-	-	-	-	-	-	-	2019
-	-	-	-	-	-	-	-	-	-	2020
-	-	-	-	-	-	-	-	4,640	40	2021
-	-	-	-	-	-	-	-	175,075	98	2022
-	-	-	-	-	-	-	-	-	-	2023

Source : Ministry of health and welfare, Centers for Disease Control and Prevention

9. 주요 법정감염병 발생 및 사망¹⁾(4-2)

단위 : 건, 명

연 별	제2급 감염병									
	합 계 Total						수두 Varicella		홍역 Measles	
	발생 Cases			사망 Deaths						
	계 Total	남 Male	여 Female	계 Total	남 Male	여 Female	발생 Cases	사망 Deaths	발생 Cases	사망 Deaths
2017	1,220	11	717	-	-	-
2018	1,050	6	579	-	-	-
2019	780	10	375	-	2	-
2020	353	211	142	11	7	4	88	-	-	-
2021	4,881	2,457	2,424	40	17	23	125	-	-	-
2022	175,277	94,900	80,377	102	43	59	100	-	-	-
2023	309	163	146	2	1	1	108	-	-	-

연 별	제2급 감염병									
	A형간염 Viral hepatitis A		백일해 Pertussis		유행성이하선염 Mumps		풍진(선천성) Congenital Rubella		풍진(후천성) Acquired Rubella	
	발생 Cases	사망 Deaths	발생 Cases	사망 Deaths	발생 Cases	사망 Deaths	발생 Cases	사망 Deaths	발생 Cases	사망 Deaths
2017	28	-	8	-	105	-	-	-	-	-
2018	23	-	6	-	146	-	-	-	-	-
2019	101	-	3	-	102	-	-	-	-	-
2020	23	-	1	-	54	-	-	-	-	-
2021	52	-	-	-	33	-	-	-	-	-
2022	7	-	-	-	37	-	-	-	-	-
2023	3	-	-	-	53	-	-	-	-	-

주 : 1) 감염병 분류체계 변경에 따른 1~3급 감염병 분류 변경(2020년~)
(기존) 제1군~제3군 감염병 → (변경) 제1급~제3급 감염병 (기존) 제4군 감염병 및 지정감염병 → (변경) 제4급 감염병
2) 후천성면역결핍증 수치는 비공개자료 3) 제4급 감염병은 지역별 수치를 제공하지 않음
4) 항목 변경(2023년~) '신종감염병증후군'이 '제2급 감염병'에서 '제1급 감염병'으로 분류, '제2급 감염병' 하위항목
5) 코로나바이러스감염증-19: 제 4급 감염병으로 하향(2023.8.31.)중 '원숭이 두창' 삭제, '제3급 감염병' 하위항목에 '엡폭스' 추가
자료 : 감염병관리과, 경기통계연보, 「보건복지통계연보」, 「감염병감시연보」

Incidence and Mortality for Major National Infectious Diseases

Unit : person

Infectious diseases, ClassII										Year
콜레라 Cholera		장티푸스 Typhoid fever		파라티푸스 Paratyphoid fever		세균성이질 Shigellosis		장출혈성대장균감염증 Enterohemorrhagic E. coli		
발생 Cases	사망 Deaths	발생 Cases	사망 Deaths	발생 Cases	사망 Deaths	발생 Cases	사망 Deaths	발생 Cases	사망 Deaths	
-	-	-	-	-	-	2	-	8	-	2017
-	-	1	-	-	-	-	-	1	-	2018
-	-	1	-	-	-	-	-	3	-	2019
-	-	1	-	1	-	-	-	7	-	2020
-	-	-	-	-	-	1	-	-	-	2021
-	-	-	-	-	-	1	-	2	-	2022
-	-	-	-	-	-	1	-	-	-	2023

Infectious diseases, ClassII										Year
폴리오 Poliomyelitis		수막구균 감염증 Meningococcal Meningitis		B형헤모필루스 인플루엔자 Haemophilus influenza type B		폐렴구균감염증 Streptococcus pneumoniae		한센병 Hansen's disease		
발생 Cases	사망 Deaths	발생 Cases	사망 Deaths	발생 Cases	사망 Deaths	발생 Cases	사망 Deaths	발생 Cases	사망 Deaths	
-	-	-	-	-	-	-	-	-	-	2017
-	-	-	-	-	-	6	3	-	-	2018
-	-	-	-	-	-	4	1	-	-	2019
-	-	-	-	-	-	5	2	-	-	2020
-	-	-	-	-	-	-	-	-	-	2021
-	-	-	-	-	-	1	1	-	-	2022
-	-	-	-	-	-	2	1	-	-	2023

Source : Ministry of health and welfare, Centers for Disease Control and Prevention

9. 주요 법정감염병 발생 및 사망¹⁾(4-3)

단위 : 건, 명

연 별	제2급 감염병 Infectious diseases, ClassII							
	성홍열 Scarlet fever		반코마이신내성 황색포도알균감염증 VRSA infection		카바페뎀내성장내 세균속균종감염증 CRE infection		E형간염 Viral hepatitis E	
	발생 Cases	사망 Deaths	발생 Cases	사망 Deaths	발생 Cases	사망 Deaths	발생 Cases	사망 Deaths
2017	191	-	-	-	-	-	-	-
2018	159	-	-	-	-	-	-	-
2019	39	-	-	-	-	-	-	-
2020	3	-	-	-	41	-	-	-
2021	3	-	-	-	27	-	-	-
2022	2	-	-	-	51	3	1	-
2023	3	-	-	-	136	1	3	-

연 별	3군감염병									
	일본뇌염 Japanese encephalitis		C형간염 Viral hepatitis C		말라리아 Malaria		레지오넬라증 Legionellosis		비브리오패혈증 Vibrio vulnificus sepsis	
	발생 Cases	사망 Deaths	발생 Cases	사망 Deaths	발생 Cases	사망 Deaths	발생 Cases	사망 Deaths	발생 Cases	사망 Deaths
2017	-	-	-	-	2	-	-	-	-	-
2018	-	-	-	-	5	-	-	-	-	-
2019	-	-	-	-	5	-	-	-	-	-
2020	-	-	41	-	2	-	4	1	-	-
2021	-	-	48	-	2	-	5	-	-	-
2022	1	-	40	-	3	-	-	-	1	1
2023	-	-	27	-	9	-	3	1	-	-

주 : 1) 감염병 분류체계 변경에 따른 1~3급 감염병 분류 변경(2020년~)
(기존) 제1군~제3군 감염병 → (변경) 제1급~제3급 감염병 (기존) 제4군 감염병 및 지정감염병 → (변경) 제4급 감염병
2) 후천성면역결핍증 수치는 비공개자료 3) 제4급 감염병은 지역별 수치를 제공하지 않음
4) 항목 변경(2023년~) '신종감염병증후군'이 '제2급 감염병'에서 '제1급 감염병'으로 분류, '제2급 감염병' 하위항목
5) 코로나바이러스감염증-19: 제 4급 감염병으로 하향(2023.8.31.)중 '원숭이 두창' 삭제, '제3급 감염병' 하위항목에 '엡폭스' 추가
자료 : 감염병관리과, 경기통계연보, 「보건복지통계연보」, 「감염병감시연보」

Incidence and Mortality for Major National Infectious Diseases

Unit : person

3군감염병 Infectious diseases, Class III										Year
합 계 Total						파상풍 Tetanus		B형간염 Viral hepatitis B		
발생 Cases			사망 Deaths							
계 Total	남 Male	여 Female	계 Total	남 Male	여 Female	발생 Cases	사망 Deaths	발생 Cases	사망 Deaths	
17	-	-	-	1	-	-	-	2017
14	-	-	-	-	-	-	-	2018
13	-	-	-	1	-	1	-	2019
53	25	28	1	1	-	-	-	1	-	2020
66	36	30	-	-	-	-	-	2	-	2021
53	29	24	1	1	-	-	-	-	-	2022
43	23	20	1	1	-	-	-	-	-	2023

Infectious diseases, Class III										Year
발진티푸스 Epidemic typhus		발진열 Murine typhus		쯔쯔가무시증 Scrub typhus		렙토스피라증 Leptospirosis		브루셀라증 Brucellosis		
발생 Cases	사망 Deaths	발생 Cases	사망 Deaths	발생 Cases	사망 Deaths	발생 Cases	사망 Deaths	발생 Cases	사망 Deaths	
-	-	-	-	12	-	1	-	-	-	2017
-	-	-	-	8	-	-	-	-	-	2018
-	-	-	-	5	-	-	-	-	-	2019
-	-	-	-	3	-	-	-	-	-	2020
-	-	-	-	9	-	-	-	-	-	2021
-	-	-	-	3	-	-	-	-	-	2022
-	-	-	-	3	-	-	-	-	-	2023

Source : Ministry of health and welfare, Centers for Disease Control and Prevention

9. 주요 법정감염병 발생 및 사망¹⁾(4-4)

단위 : 건, 명

연 별	3군감염병									
	공수병 Rabies		신증후군 출혈열 HFRS		후천성면역결핍 증2) AIDS		크로이츠펔트-야콥병 및 변종크로이츠펔트-야콥병 CJD & vCJD		황열 Yellow fever	
	발생 Cases	사망 Deaths	발생 Cases	사망 Deaths	발생 Cases	사망 Deaths	발생 Cases	사망 Deaths	발생 Cases	사망 Deaths
2017	-	-	-	-	2	-	-	-	-	-
2018	-	-	-	-	5	-	-	-	-	-
2019	-	-	-	-	5	-	-	-	-	-
2020	-	-	41	-	2	-	4	1	-	-
2021	-	-	48	-	2	-	5	-	-	-
2022	1	-	40	-	3	-	-	-	1	1
2023	-	-	27	-	9	-	3	1	-	-

연 별	3군감염병					
	유비저 Meloidosis		치쿤구니아열 Chikungunya fever		중증열성혈소판 감소증후군 SFTS	
	발생 Cases	사망 Deaths	발생 Cases	사망 Deaths	발생 Cases	사망 Deaths
2017	-	-	-	-	-	-
2018	-	-	-	-	-	-
2019	-	-	-	-	-	-
2020	-	-	-	-	-	-
2021	-	-	-	-	-	-
2022	-	-	-	-	-	-
2023	-	-	-	-	-	-

주 : 1) 감염병 분류체계 변경에 따른 1~3급 감염병 분류 변경(2020년~)
(기존) 제1군~제3군 감염병 → (변경) 제1급~제3급 감염병 (기존) 제4군 감염병 및 지정감염병 → (변경) 제4급 감염병
2) 후천성면역결핍증 수치는 비공개자료 3) 제4급 감염병은 지역별 수치를 제공하지 않음
4) 항목 변경(2023년~) '신종감염병증후군'이 '제2급 감염병'에서 '제1급 감염병'으로 분류, '제2급 감염병' 하위항목
5) 코로나바이러스감염증-19: 제 4급 감염병으로 하향(2023.8.31.)중 '원숭이 두창' 삭제, '제3급 감염병' 하위항목에 '엡폭스' 추가
자료 : 감염병관리과, 경기통계연보, 「보건복지통계연보」, 「감염병감시연보」

Incidence and Mortality for Major National Infectious Diseases

Unit : person

Infectious diseases, Class III										Year
덴기열 Dengue fever		큐열 Q fever		웨스트나일열 West nile fever		라임병 Lyme Borreliosis		진드기매개뇌염 Tick-borne Encephalitis		
발생 Cases	사망 Deaths	발생 Cases	사망 Deaths	발생 Cases	사망 Deaths	발생 Cases	사망 Deaths	발생 Cases	사망 Deaths	
-	-	-	-	-	-	-	-	-	-	2017
-	-	-	-	-	-	-	-	-	-	2018
-	-	-	-	-	-	-	-	-	-	2019
-	-	-	-	-	-	-	-	-	-	2020
-	-	-	-	-	-	-	-	-	-	2021
3	-	1	-	-	-	-	-	-	-	2022
-	-	-	-	-	-	-	-	-	-	2023

Infectious diseases, Class III				제4급 감염병 ³⁾ Infectious diseases, Class III		Year
지카바이러스감염증 Zika virus infection		엠폍스 ⁴⁾				
발생 Cases	사망 Deaths	발생 Cases	사망 Deaths	발생 Cases	사망 Deaths	
-	-			4	-	2017
-	-			4	-	2018
-	-			4	-	2019
-	-			-	-	2020
-	-			-	-	2021
...	...			-	-	2022
-	-	-	-	-	-	2023

Source : Ministry of health and welfare, Centers for Disease Control and Prevention

10. 한센사업대상자 현황¹⁾

단위 : 명

연별	한센사업 대상자 거주지별 Area of residence	한센사업대상자 관리사항						
		한센사업 대상자 서 비스 지역별 Area of service	양성 Positive case	신규대상자 New beneficiaries		사망자 Death	성별 Sex	
					신규환 자수 New patients		남 Male	여 Female
2017	3	3	-	-	-	-	1	2
2018	3	3	-	-	-	-	1	2
2019	4	4	-	-	-	-	2	2
2020	4	4	-	-	-	-	2	2
2021	4	4	-	-	-	-	2	2
2022	3	3	-	-	-	1	1	2
2023	3	3	-	-	-	-	1	2

주 : 1) 2016년 서식 변경
자료 : 감염병관리과, 경기통계연보, 『한센사업실적보고서』

Status of Hansen Disease patients benefitted from public health center project centers by city

Unit : person

Registered patients under control								Year
거주형태별 Type of residence					서비스구분별 Type of service			
재가 Domicile	양성 Positive	정착 Settle- ment village	양성 Positive	시설보호 Lepro- sarium	요치료 Cases for Chemo- Therapy	서비스대 상자 Cases under of Hansen service	재발관리 Cases for Suveillance	
3	-	-	-	-	3	-	-	2017
3	-	-	-	-	3	-	-	2018
4	-	-	-	-	3	1	-	2019
4	-	-	-	-	3	1	-	2020
4	-	-	-	-	3	1	-	2021
3	-	-	-	-	2	1	-	2022
3	-	-	-	-	2	1	-	2023

Source : Ministry of Health and Welfare, Public Health and Sanitation Division

11. 결핵환자 현황(3-1)

단위 : 명

연별	당해연도 등록(신고)된 결핵 환자수 ¹⁾					
	합계 Total			신환자 New	재치료자	
	남 Male	여 Female			소계 subtotal	재발자 Relapse
2017	215	132	83	161	35	30
2018	180	98	82	129	30	25
2019	178	102	76	140	26	23
2020	129	85	44	102	18	15
2021	116	74	42	88	21	17
2022	95	59	36	78	13	10
2023	102	60	42	85	10	8

주 : 1) 결핵환자등 신고.보고(결핵예방법 시행규칙 2014.7.29 개정)에 따라 신고구분이 변경됨.

2) 2020년 '객담검사' 항목 삭제

자료 : 감염병관리과 , 경기통계연보, 「결핵현황」 질병관리청

Tuberculosis Patients

Unit : person

No. of pulmonary tuberculosis patients registered(declared) the current year					Year
(Retreatment)			과거치료여부 불명확 Unclear whether it is past cure	기타 Others	
실패 후 재치료가 Treatment after failure	중단 후 재등록 Treatment after default	이전치료결과 불명확 Results to the previous value unclear			
1	2	2	11	8	2017
-	3	2	12	9	2018
-	3	-	5	7	2019
-	3	-	5	4	2020
1	-	3	3	4	2021
1	1	1	4	-	2022
-	2	-	4	3	2023

Source : KCDC, Infectious Disease Management Division

11. 결핵환자 현황(3-2)

단위 : 명

연별	당해연도 결핵예방 접종실적							
	합계 Total			보건소 Health center				
							미취학 아동 Children not in school	취학아동 Children in school
				소계 subtotal	남 Male	여 Female		
2017	2,365	1,212	1,153	1,069	555	514
2018	2,427	1,223	1,204	481	230	251	481	...
2019	1,384	732	652	659	344	315
2020	870	468	402	80	48	32
2021	899	468	431	19	15	4	19	...
2022	829	444	385	8	5	3	8	-
2023	721	387	334	-	-	-	-	-

주 : 1) 결핵환자등 신고.보고(결핵예방법 시행규칙 2014.7.29 개정)에 따라 신고구분이 변경됨.

2) 2020년 '객담검사' 항목 삭제
자료 : 감염병관리과 , 경기통계연보, 「결핵현황」 질병관리청

Tuberculosis Patients

Unit : person

Actual results BCG vaccinations prevention of tuberculosis the current year					Year
소계 subtotal	남 Male	여 Female	미취학아동 Children not in school	취학아동 Children in school	
1,296	657	639	2017
1,946	993	953	1,946	...	2018
725	388	337	2019
790	420	370	2020
880	453	427	880	...	2021
821	439	382	821	-	2022
721	387	334	721	-	2023

Source : KCDC, Infectious Disease Management Division

11. 결핵환자 현황(3-3)

단위 : 명

연별	당해연도 보건소 결핵검진 실적			
	검사건수 Cases of the exam			
	소계 subtotal	남 Male	여 Female	X-선검사 X-ray inspection
2017	33,411	11,147	22,264	33,059
2018	7,436	3,895	3,541	7,141
2019	34,590	11,280	23,310	34,428
2020	6,675	2,133	4,542	6,675
2021	149	96	53	149
2022	10,707	3,564	7,143	10,707
2023	23,704	7,641	16,063	23,704

주 : 1) 결핵환자등 신고.보고(결핵예방법 시행규칙 2014.7.29 개정)에 따라 신고구분이 변경됨.

2) 2020년 '객담검사' 항목 삭제

자료 : 감염병관리과 , 경기통계연보, 「결핵현황」 질병관리청

Tuberculosis Patients

Unit : person

Examination for tuberculosis at health centers the current year						Year
발견환자수 No. of patients discovered					요관찰 Surveillance	
합계 Total	남 Male	여 Female	도말양성 Smear Positive	도말음성 Smear Negative		
14	10	4	3	11	-	2017
12	10	2	4	8	-	2018
13	11	2	8	5	-	2019
-	-	-	-	-	-	2020
2	1	1	2	-	-	2021
2	2	-	2	-	-	2022
3	3	-	1	2	-	2023

Source : KCDC, Infectious Disease Management Division

12. 보건소 구강보건사업실적¹⁾

Oral Health Activities at Health Centers

단위 : 건수, 명

연 별	구강보건교육 Oral health education	스케일링 또는 치면 세정술 Scaling or Oral prophylaxis	불소용액양치사업 Fluoride mouth rinsing	불소 도포 Fluoride topical application	Year
	인 원 Person	인 원 Person	인 원 Person	인 원 Person	
2017	11,122	759	2,450	7,254	2017
2018	6,547	369	2,837	4,976	2018
2019	10,396	951	3,418	4,362	2019
2020	266	52	922	244	2020
2021	-	-	1,412	-	2021
2022	81	134	69	69	2022
2023	607	682	435	590	2023

주 : 1) 불소용액양치 및 도포 인원은 국가/자체 지원 모두 포함
자료 : 보건정책과, 경기통계연보

Source : Health Promotion Division

13. 모자보건사업 실적¹⁾

Activities of Maternal and Child Health Care at Health Center

단위 : 명

Unit : person

연 별	모자보건관리(신규등록) Maternal and child health care program		Year
	임산부 등록관리 Registered pregnant women	영유아 등록관리 Registered infants / Children	
2017	2,057	1,536	2017
2018	1,897	964	2018
2019	1,948	1,089	2019
2020	1,556	1,090	2020
2021	1,753	813	2021
2022	1,772	687	2022
2023	1,595	763	2023

주 : 1) 임산부 : 임신 중이거나 분만 후 6개월 미만인 여성 /

영유아 : 출생 후 6년 미만인 사람

자료 : 건강생활과, 경기통계연보

Source : Health Promotion Division

14. 건강보험 적용인구

단위 : 개소

연 별	합 계 Total				
	적용인구 Covered persons				
	계 ⁴⁾ Sub-total			가입자 ¹⁾	피부양자 ²⁾
		남 Male	여 Female	Insured	Dependents
2017	330,561	163,981	166,580	198,298	132,263
2018	325,028	161,081	163,947	199,091	125,937
2019	316,779	157,027	159,752	197,397	119,382
2020	299,363	148,111	151,252	187,685	111,678
2021	293,573	145,053	148,520	186,128	107,445
2022	289,366	142,770	146,596	188,276	101,090
2023	282,218	139,078	143,140	185,248	96,970

연 별	지 역 Self-employed				
	적용인구 Covered persons				
	계 ⁴⁾ Sub-total			세대주 Householder	가입자 ³⁾ Insured
		남 Male	여 Female		
2017	81,762	40,809	40,953	43,651	81,762
2018	80,627	40,300	40,327	44,772	80,627
2019	78,637	39,214	39,423	45,573	78,637
2020	72,720	35,840	36,880	42,983	72,720
2021	68,768	34,059	34,709	41,425	68,768
2022	68,936	33,891	35,045	42,102	68,936
2023	67,144	32,780	34,364	40,824	67,144

주 : 1) 합계의 가입자는 직장(근로자, 공교)의 가입자와 지역의 가입자(적용대상자)의 합
2) 합계의 피부양자는 직장(근로자, 공교)의 피부양자
3) 주민등록 주소지 기준, 지역의 가입자는 적용대상자를 말함
4) 2021년 '직장' 항목 추가(근로자, 공무원, 사립학교 교직원 포함), '근로자', '공무원, 사립학교 교직원' 항목 삭제
자료 : 경기통계연보, 국민건강보험공단 「건강보험통계연보」

Covered Person(or Beneficiaries) of Health Insurance

Unit : establishment

직 장 Industrial Worker						Year
사업장수 Number of Workplace	적용인구 Covered persons					
	계 ⁴⁾ Sub-total	남 Male	여 Female	가입자 ¹⁾ Insured	피부양자 ²⁾ Dependents	
330,561		163,981	166,580	198,298	132,263	2017
325,028		161,081	163,947	199,091	125,937	2018
316,779		157,027	159,752	197,397	119,382	2019
299,363		148,111	151,252	187,685	111,678	2020
293,573		145,053	148,520	186,128	107,445	2021
289,366		142,770	146,596	188,276	101,090	2022
282,218		139,078	143,140	185,248	96,970	2023

Source : National Health Insurance Corporation

15. 건강보험급여

단위 : 건, 천원

연 별	합 계 Total		직 장(근로자) Medical insurance for employees	
	건 수 Cases	금 액 Amount	건 수 Cases	금 액 Amount
2017	9,202,312	309,051,282	6,524,282	208,007,706
2018	9,160,163	344,541,296	6,496,637	230,936,718
2019	9,037,508	377,581,715	6,428,102	253,944,575
2020	7,412,506	360,990,642	5,246,593	243,884,758
2021	7,231,202	383,355,625	5,540,604	280,551,689
2022	8,337,273	419,932,223	6,482,225	310,036,500
2023	8,742,930	460,430,719	6,768,654	334,813,322

주 : 1) 2021년 '직장(근로자)' '공무원·교직원' 항목을 '직장'으로 통합 작성
2) 계수가 단위 미만인 수는 반올림을 하였으므로 내용과 총수가 일치하지 않는 경우가 있음
자료 : 경기통계연보, 국민건강보험공단

BENEFITS IN HEALTH INSURANCE

Unit : case, 1,000won

지 역 Self-employed		Year
건 수 Cases	금 액 Amount	
2,148,354	82,582,986	2017
2,136,118	93,315,614	2018
2,107,580	102,551,140	2019
1,760,821	98,006,563	2020
1,690,598	102,803,936	2021
1,855,048	109,895,723	2022
1,974,276	125,617,396	2023

Source : National Health Insurance Coporation

16. 건강보험대상자 진료실적²⁾

단위 : 건, 일, 천원

연 별	지급건수 Benefits granted	일 수 ¹⁾ Days	
		내 원 Visit days	진 료 Medical treatment
2017	9,202,312	6,404,839	51,725,297
2018	9,160,163	9,725,887	53,832,464
2019	9,037,508	6,346,515	55,603,644
2020	7,412,506	5,354,862	52,646,510
2021	7,231,202	5,318,836	54,628,628
2022	8,337,273	5,948,442	59,236,417
2023	8,742,930	6,110,585	62,761,815

주 : 1) 약국의 처방조제 항목은 내원일수 합계에서 제외되므로 항목별 계와 일치하지 않을 수 있음

2) 지급기준(잠정치)

자료 : 경기통계연보, 국민건강보험공단

Medical Treatment Activities Under the National Health InsuranceINSURANCE

Unit : case, day, 1,000won

진 료 비 Amount of medical fees			Year
계 Total	공단부담 Covered by NHIS	본인부담 Covered by the patient	
414,390,876	309,051,282	105,339,594	2017
457,380,740	344,541,296	112,839,444	2018
499,798,232	377,581,715	122,216,517	2019
479,054,298	360,990,642	118,063,655	2020
510,787,676	383,355,625	127,432,051	2021
561,257,539	419,932,223	141,325,316	2022
615,022,389	460,430,719	154,591,670	2023

Source : National Health Insurance Coporation

17. 국민연금 가입자

단위 : 개소, 명

연 별	총가입자수 Total insured persons			사업장 가입자 Workplace-based insured persons	
		남 Male	여 Female	사업장수 Workplaces	가입자수 Insurants
2017	103,852	54,791	49,061	7,842	52,159
2018	106,539	56,243	50,296	8,302	54,616
2019	104,193	54,541	49,652	8,699	55,848
2020	100,812	52,925	47,887	9,515	57,409
2021	99,552	52,144	47,408	9,855	57,768
2022	102,602	54,730	47,872	10,483	61,804
2023	101,997	54,945	47,052	11,062	63,143

주 : 1) 2001년 부터 지역가입자는 납부예외자(소득없는 가입자) 포함
자료 : 경기통계연보, 국민연금관리공단 경기지역본부 『국민연금통계연보』

National Pension Insurants by Insurance Type

Unit : number, person

지역 가입자 ¹⁾ Individually insured persons	임의 가입자 Voluntarily insured persons	임의계속가입자 Voluntarily & Continuously insured persons	Year
47,210	2,277	2,206	2017
46,575	2,241	3,107	2018
42,801	2,275	3,269	2019
37,565	2,535	3,303	2020
35,789	2,721	3,274	2021
35,321	2,521	2,956	2022
33,561	2,232	3,061	2023

Source : National Pension Corporation

18. 국민연금급여 지급현황(2-1)

단위 : 명, 천원

연 번	합 계 Total		연 금			
			노령연금			
			특 레 Special		노령연금 ¹⁾ (20년 이상) Old-age pension (over 20 years)	
	수급자수 No.of Recipients	금액 Amount	수급자수 No.of Recipients	금액 Amount	수급자수 No.of Recipients	금액 Amount
2017	27,770	114,839,935	7,132	17,400,383	2,366	21,896,908
2018	27,708	123,160,071	6,869	17,023,214	2,371	25,190,617
2019	29,439	132,605,747	6,484	16,308,294	3,018	29,246,699
2020	30,449	143,500,219	5,939	14,978,290	3,790	37,353,949
2021	32,763	162,259,596	5,682	14,410,712	4,814	48,338,333
2022	35,677	188,503,602	5,490	14,198,854	6,095	64,265,072
2023	35,692	210,891,829	5,196	14,131,677	6,155	75,635,203

주 : 1) 노령연금 20년이상과 미만으로 구분.
자료 : 경기통계연보, 국민연금관리공단 경인지역본부 『국민연금통계연보』

Cases and Benefits in National Pension by Benefit Type

Unit : person, 1,000 won

Pension						Year
Old-age Pension						
노령연금 ¹⁾ (10년 이상~20년 미만)		조 기 Early		분 할 Divided		
수급자수 No.of Recipients	금액 Amount	수급자수 No.of Recipients	금액 Amount	수급자수 No.of Recipients	금액 Amount	
9,274	39,736,349	3,211	17,861,680	219	466,522	2017
9,483	43,471,413	3,332	18,862,146	228	529,526	2018
10,437	46,225,225	3,439	20,414,026	281	658,401	2019
11,297	49,880,744	3,388	20,840,028	301	741,113	2020
12,578	56,170,312	3,474	21,771,144	366	902,035	2021
13,926	63,750,296	3,600	23,247,663	438	1,172,019	2022
13,877	69,388,655	3,920	27,078,336	466	1,375,546	2023

Source : National Pension Corporation

18. 국민연금급여 지급현황(2-2)

단위 : 명, 천원

연 번	연 금 Pension			
	장애연금 Disability Pension		유족연금 Survivor Pension	
	수급자수 No.of Recipients	금액 Amount	수급자수 No.of Recipients	금액 Amount
2017	439	2,171,109	3,789	10,568,519
2018	448	2,266,053	4,017	11,473,192
2019	463	2,300,677	4,135	12,196,123
2020	435	2,200,038	4,192	12,628,588
2021	422	2,239,908	4,406	13,526,582
2022	442	2,363,692	4,633	14,643,422
2023	404	2,310,752	4,818	16,282,515

주 : 1) 노령연금 20년이상과 미만으로 구분.
자료 : 경기통계연보, 국민연금관리공단 경인지역본부 『국민연금통계연보』

Cases and Benefits in National Pension by Benefit Type

Unit : person, 1,000 won

일 시 금 Lump-sum benefits						연 번
장 애 Disability lump-sum compensation		반 환 Lump-sum refund		사 망 Lump-sum death payment		
수급자수 No.of Recipients	금액 Amount	수급자수 No.of Recipients	금액 Amount	수급자수 No.of Recipients	금액 Amount	
12	149,941	1,178	4,250,187	150	338,337	2017
16	246,200	863	3,897,866	81	199,844	2018
20	386,423	1,044	4,551,899	118	317,980	2019
27	494,259	967	4,079,609	113	303,601	2020
15	333,918	886	4,301,063	120	265,589	2021
21	400,465	890	4,051,661	142	410,457	2022
15	299,079	707	3,994,483	134	395,584	2023

Source : National Pension Corporation

19. 국가보훈대상자(2-1)

단위 : 명

연 별	합 계 1) Grand Total		
		남 Male	여 Female
2017	4,151	3,372	779
2018	4,042	3,261	781
2019	3,893	3,088	805
2020	3,680	2,874	806
2021	3,607	2,781	826
2022	3,537	2,699	838
2023	3,459	2,636	823

연 별	국 가 유 공 자		
	무공·보국 수훈자(2)	재일학도 의용군(3)	4·19 부상자·공로자(4)
2017	213	-	4
2018	210	-	4
2019	199	-	4
2020	175	-	4
2021	172	-	3
2022	171	-	1
2023	167	-	3

주 : 1) 2012년 합계 '남녀' 구분 2) 2017년 추가(고엽제후유증, 중장기복무제대, 보훈대상자)
3) 참전유공자는 6.25 참전, 월남전, 6.25 및 월남전 포함 4) 기타 대상자는 본인, 유족 포함 5) 형제자매, 조부모 등 포함
(1) Veterans & policemen died or disabled on duty (2) Recipients of the order of military merit or national security merit
(3) Student volunteer in japan who participated in the korean war
(4) Deceased·wounded activists of the April 19th revolution (5) Fought in the Korean War and the Vietnam War
(6) People who made outstanding contribution to the nation & Disabled people who made outstanding contribution to the nation
(7) Bereaved families of patriots or Independence fighters
(8) Bereaved families of Veterans & policemen died or disabled on duty/in action (9) Public officials died on duty
(10) Deceased special contributors to national and social development
(11) June 18 Wounded Freedom Seekers
(12) Persons of distinguished services in the Gwangju democratization movement (13) Attendant special mission
(14) Offspring of Agent Orange victims (15) Veterans mid to longterm service (16) Veterans eligible for compensation
자료 : 복지정책과, 경기통계연보, 인천 보훈지청

Number of Patriots and Veterans

Unit : person

국 가 유 공 자 Patriots and veterans			Year
계 Total	애국지사 Independence fighters	전상·공상군경(1)	
2,434	-	546	2017
2,319	-	535	2018
2,143	-	494	2019
1,952	-	472	2020
1,827	-	468	2021
1,718	-	466	2022
1,622	-	455	2023

Patriots and veterans			Year
공상공무원 Public officials died on duty	참전유공자 ³⁾ (5)	특별공로자 및 특별공로 상이자(6)	
15	1,656	-	2017
13	1,557	-	2018
11	1,435	-	2019
8	1,293	-	2020
8	1,176	-	2021
8	1,072	-	2022
8	989	-	2023

Source : (The south, The east, The north, Incheon) Patriots and Veterans Affairs Agency

19. 국가보훈대상자(2-2)

단위 : 명

연 별	유 족					
	계 Total	순국·애국지사 (7)	전몰,전상,순직,공상,군경(8)			
			배우자 spouse	자녀 Minor children	부모 Parents	기타 ⁵⁾ Others
2017	1,111	52	348	290	41	-
2018	1,111	54	345	308	34	-
2019	1,149	51	352	312	38	-
2020	1,145	49	342	313	35	-
2021	1,179	49	343	332	36	-
2022	1,217	50	344	358	35	-
2023	1,225	49	334	365	32	-

연 별	기타대상자 ⁴⁾			
	계 Total	6.18 자유상이자 (11)	지원대상자 Beneficiaries	5.18민주 유공자 (12)
2017	606	4	17	15
2018	612	3	15	14
2019	601	3	16	12
2020	583	3	16	13
2021	601	3	17	13
2022	602	3	13	16
2023	612	3	8	15

주 : 1) 2012년 합계 '남녀' 구분 2) 2017년 추가(고엽제후유증, 중장기복무제대, 보훈대상자)
3) 참전유공자는 6.25 참전, 월남전, 6.25 및 월남전 포함 4) 기타 대상자는 본인, 유족 포함 5) 형제자매, 조부모 등 포함
(1) Veterans & policemen died or disabled on duty (2) Recipients of the order of military merit or national security merit
(3) Student volunteer in japan who participated in the korean war
(4) Deceased·wounded activists of the April 19th revolution (5) Fought in the Korean War and the Vietnam War
(6) People who made outstanding contribution to the nation & Disabled people who made outstanding contribution to the nation
(7) Bereaved families of patriots or Independence fighters
(8) Bereaved families of Veterans & policemen died or disabled on duty/in action (9) Public officials died on duty
(10) Deceased special contributors to national and social development
(11) June 18 Wounded Freedom Seekers
(12) Persons of distinguished services in the Gwangju democratization movement (13) Attendant special mission
(14) Offspring of Agent Orange victims (15) Veterans mid to longterm service (16) Veterans eligible for compensation
자료 : 복지정책과, 경기통계연보, 인천 보훈지청

Number of Patriots and Veterans

Unit : person

Bereaved families					Year
무공·보국 수훈자 (2)	재일학도 의용군 (3)	4·19 부상자·공로자 (4)	순직공무원 (9)	특별공로순직 (10)	
328	1	4	47	-	2017
321	-	4	45	-	2018
338	1	4	53	-	2019
347	1	2	56	-	2020
360	1	3	55	-	2021
373	1	3	53	-	2022
387	1	4	53	-	2023

Other				Year
특수임무 수행자 (13)	고엽제 후유(의)증, 2세 ²⁾ (14)	중장기 복무제대 ²⁾ (15)	보훈보상 대상자 ²⁾ (16)	
22	234	293	21	2017
21	226	310	23	2018
20	219	308	23	2019
20	207	301	23	2020
19	201	319	29	2021
17	196	328	29	2022
16	191	344	35	2023

Source : (The south, The east, The north, Incheon) Patriots and Veterans Affairs Agency

20. 국가보훈대상자취업

단위 : 명

연 별	합 계 Grand Total			국 가 유 공 자 Patriots and veterans		
	계 Total	남 Male	여 Female	계 Total	남 Male	여 Female
2017	483	340	143	50	50	-
2018	547	395	152	47	47	-
2019	544	389	155	47	47	-
2020	510	350	160	50	50	-
2021	579	392	187	47	47	-
2022	498	194	304	46	46	-
2023	563	394	169	54	54	-

자료 : 복지정책과, 경기통계연보, 인천 보훈지청

Employment of Patriots and Veterans

Unit : person

유 족 Bereaved families			기 타 대 상 자 Other			Year
계 Total	남 Male	여 Female	계 Total	남 Male	여 Female	
382	266	116	51	24	27	2017
421	296	125	79	52	27	2018
416	287	129	81	55	26	2019
390	260	130	70	40	30	2020
448	297	151	84	48	36	2021
439	143	296	13	5	8	2022
497	328	169	12	12	-	2023

Source : (The south, The east, The north, Incheon) Patriots and Veterans Affairs Agency

21. 국가보훈대상자 및 자녀취학

단위 : 명

연 별	합 계 Grand Total					
	계 1) Total			중학교 Middle school	고등학교 High school	대학(교) College and university
	남 Male	여 Female				
2017	111	-	-	17	25	69
2018	82	41	41	19	21	42
2019	130	69	61	24	31	75
2020	133	70	63	18	35	80
2021	170	78	92	33	29	108
2022	99	38	61	22	20	57
2023	159	61	98	35	33	91

연 별	배 우 자 Spouses			
	계 Total	중학교 Middle school	고등학교 High school	대학(교) College and university
2017	-	-	-	-
2018	-	-	-	-
2019	-	-	-	-
2020	-	-	-	-
2021	-	-	-	-
2022	-	-	-	-
2023	-	-	-	-

자료 : 복지정책과, 경기통계연보, 인천 보훈지청

Food Establishments

Unit : person

국 가 유 공 자 Patriots and veterans				Year
계 Total	중학교 Middle school	고등학교 High school	대학(교) College and university	
9	-	-	9	2017
10	-	-	10	2018
14	-	-	14	2019
15	-	-	15	2020
17	-	-	17	2021
7	-	-	7	2022
12	-	-	12	2023

자 녀 Children				Year
계 Total	중학교 Middle school	고등학교 High school	대학(교) College and university	
102	17	25	60	2017
72	19	21	32	2018
116	24	31	61	2019
118	18	35	65	2020
153	33	29	91	2021
92	22	20	50	2022
147	35	33	79	2023

Source : (The south, The east, The north, Incheon) Patriots and Veterans Affairs Agency

22. 사회복지시설

단위 : 개소, 명

연 별	합계 Total		아 동 복 지 시 설 Children		노 인 복 지 시 설 Aged		장 애 인 복 지 시 설 Disabled	
	시 설 수 Facilities	생활 및 이용인원 Inmates& Persons	시 설 수 Facilities	생활인원 Inmates	시 설 수 Facilities	생활인원 Inmates	시 설 수 Facilities	생활인원 Inmates
2018	147	594	-	-	144	563	2	31
2019	160	606	-	-	159	580	1	26
2020	153	573	-	-	152	547	1	26
2021	164	631	-	-	162	593	1	28
2022	183	634	-	-	180	590	1	28
2023	185	602	-	-	182	563	1	24

자료 : 복지정책과, 경기통계연보

23. 노인여가복지시설

단위 : 개소

연별	합 계 Total	노인복지관 Senior welfare center			
	시설수 Facilites	시설수 Facilites	종사자수 ¹⁾ Workers		
			계 Sub-total	남 Male	여 Female
2017	121	1	66	8	58
2018	123	1	83	9	74
2019	125	2	97	14	83
2020	122	2	158	14	144
2021	119	2	157	16	141
2022	120	2	160	16	144
2023	119	2	162	19	143

주 : 1) 2011년이전(이용자수), 2012년이후(종사자수), 2013년 노인휴양소 삭제

2) 2013년 경로당 "신교" "미신교" 삭제, 시설수로 변경, 노인휴양소 삭제

자료 : 어르신복지과, 경기통계연보, 보건복지부 『노인복지시설현황』

Social Welfare Institutions, Inmates by Institution Type

Unit : number

여 성 복 지 시 설 Women		정신보건시설 Mental health		노숙인 생활시설 Homeless		Year
시 설 수 Facilities	생활인원 Inmates	시 설 수 Facilities	생활인원 Inmates	시 설 수 Facilities	생활인원 Inmates	
1	-	-	-	-	-	2018
-	-	-	-	-	-	2019
-	-	-	-	-	-	2020
1	10	-	-	-	-	2021
2	16	-	-	-	-	2022
2	15	-	-	-	-	2023

Source : Welfare Policy Division

Leisure Facilities for the Elderly

Unit : number

경로당 ²⁾ Community senior center	노인교실 Senior School	Year
시설수 Facilities	시설수 Facilities	
116	4	2017
116	6	2018
119	4	2019
116	4	2020
114	3	2021
114	4	2022
113	4	2023

Source : Senior Welfare Division

24. 노인주거복지시설(2-1)

단위 : 개소, 명, 세대

연 별	합 계 Total							
	시설수 Facilities	입소인원 Admissions				종사자수 ¹⁾ Workers		
		정원 Capacity	현원 ¹⁾ Users				남 Male	여 Female
			남 Male	여 Female				
2017	2	48	28	8	20	11	2	9
2018	2	48	33	8	25	11	2	9
2019	1	40	33	9	24	10	3	7
2020	1	40	29	8	21	10	3	7
2021	1	40	31	8	23	11	3	8
2022	1	40	30	10	20	11	3	8
2023	1	40	28	11	17	11	2	9

주 : 1) 2013년 '남녀' 성별구분 항목 추가
2) 2023년 노인복지주택 서식 변경 (세대수, 분양, 임대 → 시설수, 정원, 현원)
3) 노인복지주택의 정원은 세대수임(주택은 1세대에 노인1명 또는 여러 명이 거주 가능하므로 정원이 없음)
자료 : 어르신복지과, 경기통계연보, 보건복지부『노인복지시설현황』

Residential Welfare Facilities for the Elderly

Unit : number, person, household

양로시설 Institution for the aged								Year
시설수 Facilities	입소인원 Admissions				종사자수 ¹⁾ Workers			
	정원 Capacity	현원 ¹⁾ Users				남 Male	여 Female	
		남 Male	여 Female					
1	40	28	8	20	10	2	8	2017
1	40	33	8	25	10	2	8	2018
1	40	33	9	24	10	3	7	2019
1	40	29	8	21	10	3	7	2020
1	40	31	8	23	11	3	8	2021
1	40	30	10	20	11	3	8	2022
1	40	28	11	17	11	2	9	2023

Source : Ministry of Health & Welfare

24. 노인주거복지시설(2-2)

단위 : 개소, 명, 세대

연 별	노인공동생활가정 Senior citizens' home							
	시설수 Facilities	입소인원 Admissions				종사자수 ¹⁾ Workers		
		정원 Capacity	현원 ¹⁾ Users				남 Male	여 Female
			남 Male	여 Female				
2017	1	8	-	-	-	1	-	1
2018	1	8	-	-	-	1	-	1
2019	-	-	-	-	-	-	-	-
2020	-	-	-	-	-	-	-	-
2021	-	-	-	-	-	-	-	-
2022	-	-	-	-	-	-	-	-
2023	-	-	-	-	-	-	-	-

주 : 1) 2013년 '남녀' 성별구분 항목 추가
2) 2023년 노인복지주택 서식 변경 (세대수, 분양, 임대 → 시설수, 정원, 현원)
3) 노인복지주택의 정원은 세대수임(주택은 1세대에 노인1명 또는 여러 명이 거주 가능하므로 정원이 없음)
자료 : 어르신복지과, 경기통계연보, 보건복지부『노인복지시설현황』

Residential Welfare Facilities for the Elderly

Unit : number, person, household

노인복지주택 ^{2) 3)} Welfare house for the aged						Year
시설수 Facilities	세대		종사자수 ¹⁾ Workers			
	정원 Capacity	현원 ¹⁾ Users		남 Male	여 Female	
-	-	-	-	-	-	2017
-	-	-	-	-	-	2018
-	-	-	-	-	-	2019
-	-	-	-	-	-	2020
-	-	-	-	-	-	2021
-	-	-	-	-	-	2022
-	-	-	-	-	-	2023

Source : Ministry of Health & Welfare

25. 노인의료복지시설¹⁾

단위 : 개소, 명

연 별	합 계				
	시설수 Facilities	입소인원 Admissions			
		정원 Capacity	현원 ²⁾ Users		
				남 Male	여 Female
2017	16	483	457	89	368
2018	14	558	530	95	435
2019	14	558	547	95	452
2020	15	465	518	90	428
2021	15	593	562	90	472
2022	14	587	560	103	457
2023	14	575	535	95	440

연 별	노인요양시설 Care facilities for the elderly							
	시설수 Facilities	입소인원 Admissions				종사자수 Workers		
		정원 Regular	현원 ²⁾ Users				남 Male	여 Female
				남 Male	여 Female			
2017	10	431	415	82	333	292	21	271
2018	11	531	503	92	411	354	27	327
2019	11	531	521	92	429	350	20	330
2020	12	438	499	87	412	367	24	343
2021	13	575	544	88	456	431	47	384
2022	13	578	551	101	450	409	42	367
2023	13	566	526	93	433	380	44	336

주 : 1) 2013년 "노인전문병원" 삭제 2) 2013년 '남녀' 항목 추가
자료 : 어르신복지과, 경기통계연보, 보건복지부『노인복지시설현황』

Medical Welfare Facilities for the Elderly

Unit : number, person

Total			Year
종사자수 Workers			
	남 Male	여 Female	
331	28	303	2017
378	30	348	2018
372	21	351	2019
383	25	358	2020
448	49	399	2021
416	43	373	2022
386	45	341	2023

노인요양공동생활가정 Common residential household for the care of the elderly								연 별
시설수 Facilities	입소인원 Admissions				종사자수 Workers			
	정원 Regular	현원 ²⁾ Users				남 Male	여 Female	
		남 Male	여 Female					
6	52	42	7	35	39	7	32	2017
3	27	27	3	24	24	3	21	2018
3	27	26	3	23	22	1	21	2019
3	27	19	3	16	16	1	15	2020
2	18	18	2	16	17	2	15	2021
1	9	9	2	7	7	1	6	2022
1	9	9	2	7	6	1	5	2023

Source : Senior Welfare Division

26. 재가노인복지시설

단위 : 개소, 명

연별	합 계 Total				방문요양서비스 Home-visit care			
	시설수 Facilities	이용인원 Admissions		종사자수 Workers	시설수 Facilities	이용인원 Admissions		종사자수 Workers
		정원 Capacity	현원 Users			정원 Capacity	현원 Users	
2017	5	-	73	53	3	-	44	35
2018	5	-	80	61	3	-	50	42
2019	19	371	648	162	5	-	446	58
2020	14	246	248	155	5	-	97	93
2021	27	327	379	537	14	-	140	343
2022	44	411	636	913	23	-	249	632
2023	48	383	895	660	23	-	453	468

연별	방문목욕서비스 Home-visit bathing			
	시설수 Facilities	이용인원 Admissions		종사자수 Workers
		정원 Capacity	현원 Users	
2017	2	-	29	18
2018	2	-	30	19
2019	4	-	-	15
2020	3	-	-	-
2021	7	-	-	133
2022	13	-	71	163
2023	14	-	62	46

주 : 1) 2013년 '재가지원서비스' 세부항목 추가
자료 : 어르신복지과, 경기통계연보, 보건복지부『노인복지시설현황』

Community Care Facilities for the Elderly

Unit : number, person

주 · 야간보호서비스 Day and night Care				단기보호서비스 Short-term care respite				Year
시설수 Facilities	이용인원 Admissions		종사자수 Workers	시설수 Facilities	이용인원 Admissions		종사자수 Workers	
	정원 Capacity	현원 Users			정원 Capacity	현원 Users		
-	-	-	-	-	-	-	-	2017
-	-	-	-	-	-	-	-	2018
9	368	202	85	1	3	-	4	2019
6	246	151	62	-	-	-	-	2020
6	327	239	61	-	-	-	-	2021
7	403	316	112	1	8	-	6	2022
7	375	312	138	1	8	23	2	2023

재가지원서비스1) Community care supporting service					Year
시설수 Facilities	이용인원 Admissions		종사자수 Workers		
	정원 Capacity	현원 Users			
-	-	-	-	2017	
-	-	-	-	2018	
-	-	-	-	2019	
-	-	-	-	2020	
-	-	-	-	2021	
-	-	-	-	2022	
-	-	-	-	2023	

Source : Ministry of Health and Welfare, Senior Welfare Division

27. 국민기초생활보장 수급자

단위 : 가구, 명

연 별 ²⁾	총 수급자 ¹⁾ Total recipients				일 반 수 급 자 ²⁾ General recipients			
	가 구 No. of households	인 원 No. of persons	남 Male	여 Female	가 구 No. of households	인 원 No. of persons	남 Male	여 Female
2017	4,544	6,759	3,017	3,742	4,433	6,462	2,914	3,548
2018	5,451	7,730	3,379	4,351	5,198	7,442	3,286	4,156
2019	5,811	8,387	3,659	4,728	5,715	8,105	3,560	4,545
2020	6,066	8,834	3,850	4,984	5,983	8,571	3,760	4,811
2021	6,473	9,123	4,008	5,115	6,332	8,982	3,969	5,013
2022	6,418	9,052	3,915	5,137	6,277	8,911	3,875	5,036
2023	6,531	9,316	3,974	5,342	6,531	9,158	3,929	5,229
본 청	1	63	18	45	1	1	-	1
광명1동	4	6	1	5	4	5	1	4
광명2동	176	224	103	121	176	221	102	119
광명3동	572	741	334	407	572	734	333	401
광명4동	223	281	156	125	223	281	156	125
광명5동	369	536	231	305	369	532	228	304
광명6동	168	243	121	122	168	240	119	121
광명7동	361	529	233	296	361	520	232	288
철산1동	42	56	23	33	42	56	23	33
철산2동	364	476	254	222	364	475	253	222
철산3동	137	167	84	83	137	163	82	81
철산4동	32	44	21	23	32	43	21	22
하안1동	373	494	196	298	373	474	191	283
하안2동	167	249	102	147	167	249	102	147
하안3동	1,476	1,903	772	1,131	1,476	1,878	765	1,113
하안4동	93	135	50	85	93	135	50	85
소하1동	928	1,618	627	991	928	1,610	625	985
소하2동	955	1,438	589	849	955	1,432	587	845
일직동	49	65	34	31	49	64	34	30
학온동	41	48	25	23	41	45	25	20

주 : 1) 2021년부터 총수급자의 가구 합계에 시설수급자 가구 포함(이전연도 합계도 시설수급자 포함하여 재합산)
2) 2021년 특례수급자 항목 삭제. 특례수급자 수치를 일반수급자 수치에 포함
3) 2021년 하위항목 변경 : 시설수 → 가구 / 인원 항목 내 '남, 여' 추가 4) 2023년부터 '시설수급자' 항목 내 '가구' 삭제
자료 : 장애인복지과, 경기통계연보, 보건복지부 「국민기초생활보장 수급자현황」

BASIC LIVELIHOOD SECURITY RECIPIENTS

Unit : household, person, establishment

시 설 수 급 자 ³⁾ Institutionalized recipients			Year
인 원 No. of persons	남 Male	여 Female	
133	-	-	2017
150	-	-	2018
160	-	-	2019
150	-	-	2020
141	39	102	2021
141	40	101	2022
158	45	113	2023
62	18	44	본 청
1	-	1	Gwangmyeong 1-dong
3	1	2	Gwangmyeong 2-dong
7	1	6	Gwangmyeong 3-dong
-	-	-	Gwangmyeong 4-dong
4	3	1	Gwangmyeong 5-dong
3	2	1	Gwangmyeong 6-dong
9	1	8	Gwangmyeong 7-dong
-	-	-	Cheolsan 1-dong
1	1	-	Cheolsan 2-dong
4	2	2	Cheolsan 3-dong
1	-	1	Cheolsan 4-dong
20	5	15	Haan 1-dong
-	-	-	Haan 2-dong
25	7	18	Haan 3-dong
-	-	-	Haan 4-dong
8	2	6	Soha 1-dong
6	2	4	Soha 2-dong
1	-	1	Iljik-dong
3	-	3	Hakon-dong

Source : Welfare Policy Division

28. 기초연금 수급자 수¹⁾

단위 : 명, %

연 별	전체노인대비 기초연금 수급자(명)		
	전체노인 Population 65 years old & over		
	합계 Total	남 Male	여 Female
2017	38,321	16,304	22,017
2018	39,805	17,014	22,791
2019	41,318	17,770	23,548
2020	41,602	18,001	23,601
2021	43,045	18,711	24,334
2022	45,128	19,667	25,461
2023	46,870	20,539	26,331

주 : 1) 2012년 신규 수록, 2017년 통계표명 변경(기초노령연금수급자 → 기초연금수급자수)
자료 : 어르신복지과, 경기통계연보, 보건복지부 「기초연금수급자현황」

Recipients of Basic Pension

Unit : person, %

Total recipients to population 65 years old & over						Year
수급자수 Total recipients			수급율 Take-up rate			
합계 Total	남 Male	여 Female	합계 Total	남 Male	여 Female	
24,670	9,194	15,476	64.4	56.4	70.3	2017
25,854	9,737	16,117	65.0	57.2	70.7	2018
26,300	9,933	16,367	63.7	55.9	69.5	2019
25,922	9,837	16,085	62.3	54.6	68.2	2020
26,661	10,180	16,481	61.9	54.4	67.7	2021
27,085	10,364	16,721	60.0	53.0	66.0	2022
27,674	10,682	16,992	59.0	52.0	64.5	2023

Source : Senior Welfare Division

29. 여성복지시설¹⁾ (2-1)

단위 : 개소, 명

연별	합계 ²⁾ Tota			
	시설수 No. of facilities	입소자 Admiss-ions	퇴소자 Dis-charges	연말현재 생활인원 Inmates as of year-end
2017	1	14	4	10
2018	1	30	30	-
2019	1	11	7	4
2020	1	11	6	12
2021	1	14	10	10
2022	2	12	6	16
2023	2	27	28	15

연별	한부모가족시설 ²⁾							
	모자가족복지시설 Mother-and-child family facilities				미혼모자가족복지시설 Unmarried mother-and-child family facilities			
	시설수 No. of facilities	입소자 Admiss-ions	퇴소자 Dis-charges	연말현재 생활인원 Inmates as of year-end	시설수 No. of facilities	입소자 Admiss-ions	퇴소자 Dis-charges	연말현재 생활인원 Inmates as of year-end
2017	-	-	-	-	1	14	4	10
2018	-	-	-	-	1	30	30	-
2019	-	-	-	-	1	11	7	4
2020	-	-	-	-	1	11	6	12
2021	-	-	-	-	1	14	10	10
2022	-	-	-	-	1	6	5	11
2023	-	-	-	-	1	18	17	12

주 : 1) 2016년 일부서식 변경 및 추가 2) 모자일시보호시설 합계에서 제외(2016년)
3) 2020년 '폭력피해이주여성보호시설' 항목 추가
자료 : 여성가족과, 경기통계연보

Women's Welfare Facilities

Unit : number, person

한부모가족시설 ²⁾ Single-parent family				연별
계 ²⁾ Sub-total				
시설수 No. of facilities	입소자 Admiss-ions	퇴소자 Dis-charges	연말현재 생활인원 Inmates as of year-end	
1	14	4	10	2017
1	30	30	-	2018
1	11	7	4	2019
1	11	6	12	2020
1	14	10	10	2021
1	6	5	11	2022
1	18	17	12	2023

Single-parent family								Year
미혼모자 가족복지시설공동생활가정 Group home for mother-and-child families				모자일시지원복지시설 Temporary facilities for mother and child				
시설수 No. of facilities	입소자 Admiss- ions	퇴소자 Dis- charges	연말현재 생활인원 Inmates as of year- end	시설수 No. of facilities	입소자 Admiss- ions	퇴소자 Dis- charges	연말현재 생활인원 Inmates as of year- end	
-	-	-	-	2017
-	-	-	-	2018
-	-	-	-	2019
-	-	-	-	-	-	-	-	2020
-	-	-	-	-	-	-	-	2021
-	-	-	-	-	-	-	-	2022
-	-	-	-	-	-	-	-	2023

Source : Women's Policy Division, Family Multiculturalism Division

29. 여성복지시설¹⁾(2-2)

단위 : 개소, 명

연별	소외여성 복지시설							
	계 Sub-total				성폭력피해자보호시설 Facilities for victims of sexual violence			
	시설수 No. of facilities	입소자 Admiss- ions	퇴소자 Dis- charges	연말현재 생활인원 Inmates as of year- end	시설수 No. of facilities	입소자 Admiss- ions	퇴소자 Dis- charges	연말현재 생활인원 Inmates as of year- end
2017	-	-	-	-	-	-	-	-
2018	-	-	-	-	-	-	-	-
2019	-	-	-	-	-	-	-	-
2020	-	-	-	-	-	-	-	-
2021	-	-	-	-	-	-	-	-
2022	1	6	1	5	-	-	-	-
2023	1	9	11	3	-	-	-	-

연별	소외여성 복지시설			
	성매매 피해자 지원시설 Facilities for victims of prostitution			
	시설수 No. of facilities	입소자 Admiss-ions	퇴소자 Dis-charges	연말현재 생활인원 Inmates as of year-end
2017	-	-	-	-
2018	-	-	-	-
2019	-	-	-	-
2020	-	-	-	-
2021	-	-	-	-
2022	-	-	-	-
2023	-	-	-	-

주 : 1) 2016년 일부서식 변경 및 추가 2) 모자일시보호시설 합계에서 제외(2016년)
3) 2020년 '폭력피해이주여성보호시설' 항목 추가
자료 : 여성가족과, 경기통계연보

Women's Welfare Facilities

Unit : number, person

Underprivileged female				연별
가정폭력피해자보호시설 Facilities for victims of domestic violence				
시설수 No. of facilities	입소자 Admiss-ions	퇴소자 Dis-charges	연말현재 생활인원 Inmates as of year-end	
-	-	-	-	2017
-	-	-	-	2018
-	-	-	-	2019
-	-	-	-	2020
-	-	-	-	2021
1	6	1	5	2022
1	9	11	3	2023

Underprivileged female				연별
폭력피해이주여성보호시설 ³⁾				
시설수 No. of facilities	입소자 Admiss-ions	퇴소자 Dis-charges	연말현재 생활인원 Inmates as of year-end	
-	-	-	-	2017
-	-	-	-	2018
-	-	-	-	2019
-	-	-	-	2020
-	-	-	-	2021
-	-	-	-	2022
-	-	-	-	2023

Source : Women's Policy Division, Family Multiculturalism Division

30. 여성폭력상담

단위 : 개소, 건

연 별	여성폭력상담					
	합 계 Total		통합상담 ¹⁾ Combined issues		가정폭력 Domestic Violence	
	상담소 No. of Counseling Centers	상담건수 No. of Counseling cases	상담소 No. of Counseling Centers	상담건수 No. of Counseling cases	상담소 No. of Counseling Centers	상담건수 No. of Counseling cases
2017	2	1,734	-	-	1	1,202
2018	2	1,563	-	-	1	1,134
2019	1	1,012	-	-	1	1,012
2020	1	1,648	-	-	1	1,648
2021	1	1,539	1	1,539	-	-
2022	2	1,548	1	1,404	-	-
2023	2	2,690	1	2,456	-	-

연 별	피해자 지원내역 ³⁾				
	합 계 Total				
	심리·정서적 지원 Counseling	수사· 법적지원 Legal Aid	의료지원 Medical Aid	시설입소 연계 Referral to facilities	기타 Others
2017	1,344	116	75	9	291
2018	1,340	411	140	5	94
2019	566	329	24	4	258
2020	604	620	16	11	411
2021	688	46	25	2	735
2022	627	57	16	76	632
2023	882	138	46	8	1,713

주 : 1) 한 상담소에서 "가정폭력, 성폭력, 성매매피해" 등 업무가 통합되어 상담하는 경우에 해당

3) 2021년 상담 유형별로 피해자 지원내역 세분화

자료 : 여성가족과, 경기통계연보

Counseling for Violence Against Women

Unit : number, each

Counseling for violence against women				Year
성폭력 Sexual Violence		성매매피해 Forced prostitution		
상담소 No. of Counsling Centers	상담건수 No. of Counseling cases	상담소 No. of Counsling Centers	상담건수 No. of Counseling cases	
1	532	-	-	2017
1	429	-	-	2018
-	-	-	-	2019
-	-	-	-	2020
-	-	-	-	2021
1	144	-	-	2022
1	234	-	-	2023

Counseling Follow-ups					Year
통합상담 Combined issues					
심리·정서적 지원 Counseling	수사· 법적지원 Legal Aid	의료지원 Medical Aid	시설입소 연계 Referral to facilities	기타 Others	
...	2017
...	2018
...	2019
...	2020
688	46	25	2	735	2021
627	57	16	76	632	2022
730	101	46	1	1,675	2023

Source : Women's Policy Division

31. 아동복지시설²⁾

단위 : 개소, 명

연별	합 계 ¹⁾ Total			
	시설수 No. of facilities	입소자 Admissions	퇴소자 Discharges	연말현재 수용자 ³⁾ No. of Inmates as of year-end
2017	-	-	-	-
2018	-	-	-	-
2019	-	-	-	-
2020	-	-	-	-
2021	-	-	-	-
2022	-	-	-	-
2023	-	-	-	-

연별	자립지원시설 Self independence assistance institution				자립지원시설 Self independence assistance institution			
	시설수 No. of facilities	입소자 Admissions	퇴소자 Discharges	연말현재 수용자 ³⁾ No. of Inmates as of year-end	시설수 No. of facilities	입소자 Admissions	퇴소자 Discharges	연말현재 수용자 ³⁾ No. of Inmates as of year-end
2017	-	-	-	-	-	-	-	-
2018	-	-	-	-	-	-	-	-
2019	-	-	-	-	-	-	-	-
2020	-	-	-	-	-	-	-	-
2021	-	-	-	-	-	-	-	-
2022	-	-	-	-	-	-	-	-
2023	-	-	-	-	-	-	-	-

주 : 1) 2013년 '남녀' 항목 추가 2) 2016년 시군 추가
3) 2023년 항목명 변경 : '연말현재 생활인원' → '연말현재 수용자'
자료 : 여성가족과, 경기통계연보, 보건복지부『보건복지통계연보』

Children Welfare Facilities

Unit : number, person

양육시설 Child bringing up institutions				Year
시설수 No. of facilities	입소자 Admissions	퇴소자 Discharges	연말현재 수용자 ³⁾ No. of Inmates as of year-end	
-	-	-	-	2017
-	-	-	-	2018
-	-	-	-	2019
-	-	-	-	2020
-	-	-	-	2021
-	-	-	-	2022
-	-	-	-	2023

기타 Others				Year
시설수 No. of facilities	입소자 Admissions	퇴소자 Discharges	연말현재 수용자 ³⁾ No. of Inmates as of year-end	
-	-	-	-	2017
-	-	-	-	2018
-	-	-	-	2019
-	-	-	-	2020
-	-	-	-	2021
-	-	-	-	2022
-	-	-	-	2023

Source : Ministry of Health and Welfare, Child and Youth Division

32. 장애인 거주시설 수 및 입소 현황¹⁾

단위 : 개소, 명

연 별	시설수 Number of facilities	입소자 Admissions			
		계 Total	위탁자 Referrals	무연고자 No relatives	기타 Others
2017	2	15	15	-	-
2018	2	12	12	-	-
2019	1	2	1	1	-
2020	1	1	1	-	-
2021	1	2	2	-	-
2022	1	1	1	-	-
2023	1	24	24	-	-

연별	연말현재 수용인원						
	성별 Gender			연령별 Age			
				18세미만 Less than 18 years old		18세이상 18 years and over	
	계 Total	남 Male	여 Female	남 Male	여 Female	남 Male	여 Female
2017	34	25	9	-	-	25	9
2018	31	22	9	-	-	22	9
2019	26	19	7	-	-	19	7
2020	26	19	7	-	-	19	7
2021	28	21	7	-	-	21	7
2022	28	21	7	-	-	21	7
2023	24	19	5	-	-	19	5

주 : 1) 2016년부터 장애인 거주시설 작성기준 변경(법인→전체), 2021년 통계표명 변경
(장애인복지 생활시설 → 장애인 거주시설 수 및 입소현황)
2) 2021년 퇴소자 내 '자립' 항목 추가, '장애종별'에 장애종류 분류 개편 반영(지체 → 지체·뇌병변, 정신지체 → 지적·자폐)
자료 : 장애인복지과, 경기통계연보, 보건복지부 『보건복지통계연보(장애인 거주시설 통계)』

Institutions for the Disabled and Their Inmates

Unit : number, person

퇴소자 Discharges							Year
계 Total	연고자인도 To relatives	취업 Employed	전원 Transfer	사망 Deaths	자립 ²⁾ Independ- ent	기타 Others	
17	14	-	2	1	...	-	2017
9	9	-	-	-	...	-	2018
1	1	-	-	-	...	-	2019
2	2	-	-	-	...	-	2020
-	-	-	-	-	-	-	2021
1	1	-	-	-	-	-	2022
4	2	-	2	-	-	-	2023

No.of inmates as of year-end					Year
장애종별 Disability					
지체·뇌병변 Physical disabilities & Brain lesion disorder	시각 Visually disabled	청각·언어 Auditorily & linguallly disabled	지적·자폐 Intellectual disabilities & Autistic disorder	기타 Others	
-	-	-	34	-	2017
1	-	-	28	2	2018
2	-	-	22	2	2019
2	-	-	23	1	2020
3	-	-	25	-	2021
3	-	-	25	-	2022
2	-	-	22	-	2023

Source : Gyeonggi-do(Disabled Welfare Division)

33. 장애인 등록현황

단위 : 명

연 별	성별 Gender			장 애 유 형	
	합계 Total	남 Male	여 Female	지체장애 Physical Disability	뇌병변장애 Disability of Brain Lesion
2017	13,832	8,275	5,557	6,989	1,368
2018	13,878	8,306	5,572	6,830	1,379
2019	13,627	8,111	5,516	6,540	1,332
2020	12,928	7,676	5,252	6,086	1,245
2021	12,760	7,529	5,231	5,880	1,210
2022	12,612	7,476	5,136	5,742	1,178
2023	12,289	7,276	5,013	5,521	1,123

연 별	장 애 유 형				
	정신장애 Mental Disorder	신장장애 Kidney Dysfunction	심장장애 Cardiac Dysfunction	호흡기장애 Respiratory Dysfunction	간장애 Hepatic Dysfunction
2017	515	516	38	88	74
2018	521	534	33	93	79
2019	502	540	34	82	88
2020	492	540	32	79	81
2021	491	553	30	77	92
2022	479	566	27	68	92
2023	468	566	25	61	93

주1) 장애등급제(1~6급) 폐지되고 장애의 정도가 심한장애인(기존 1~3급),
심하지않은 장애인(기존 4~6급)으로 구분(시행 2019.7.1)
자료 : 장애복지과, 경기통계연보, 보건복지부 「보건복지통계연보」(장애인현황)

Registered Disabled Persons

Unit : person

By type of the disabled					Year
시각장애 Visual Disability	청각장애 Hearing Disability	언어장애 Speech Disability	지적장애 Intellectual Disorder(Mental Retardation)	자폐성장애 Autistic Disorder	
1,384	1,601	-	938	164	2017
1,373	1,618	133	962	166	2018
1,356	1,758	132	951	175	2019
1,257	1,749	120	947	174	2020
1,234	1,785	127	962	189	2021
1,220	1,816	113	975	203	2022
1,170	1,827	103	973	228	2023

By type of the disabled			장애정도 ¹⁾ Degree of disability		Year
안면장애 Facia DisfigurementI	장루-요루장애 Intestinal Fistular / Urinary Fistular	뇌전증 장애 Epilepsy	심한장애 Severe disability	심하지 않은 장애 Mild disability	
13	87	57	5,288	8,544	2017
13	85	59	5,310	8,568	2018
12	76	49	5,130	8,497	2019
9	73	44	4,863	8,065	2020
10	75	45	4,785	7,975	2021
11	79	43	4,715	7,897	2022
11	84	36	4,562	7,727	2023

Source : Disabled Welfare Division

34. 저소득 및 한부모 가족¹⁾

단위 : 명, %

연 별	합 계 Total		한부모가족지원법 수급자 ¹⁾ Single Parent Family Support Act Recipients		
	가 구 수(A) Househlods	가구원수 Househlod members	가 구 수(B) Househlods	가구원수 Househlod members	점유율 (B)/(A) % of total
2017	1,214	2,946	368	1,391	30.31
2018	1,227	2,970	403	1,390	32.84
2019	1,140	2,709	326	1,102	28.60
2020	1,008	2,396	212	749	21.03
2021	906	2,162	171	569	19.00
2022	880	2,075	160	532	18.00
2023	861	2,014	152	485	18

주 : 1) 2009년부터 명칭변경(모부자가정⇒한부모가족), 사회복지통합시스템 기준 작성
자료 : 여성가족과, 경기통계연보

Low-Income Single Parent Families

Unit : person, %

국민기초생활보장법 수급자 Basic Livelihood Security law Recipients		국가보훈법 수급자 Patriots and veterans affairs law Recipients		Year
가 구 수 Households	가구원수 Household members	가 구 수 Households	가구원수 Household members	
846	1,555	-	-	2017
824	1,580	-	-	2018
814	1,607	-	-	2019
796	1,647	-	-	2020
735	1,593	-	-	2021
720	1,543	-	-	2022
709	1,529	-	-	2023

Source : Family Multiculturalism Division

35. 묘지 및 봉안시설²⁾

단위 : 개소, 천 m²

연 별	화장시설 Crematorium					
	계		공설 Public		사설 ²⁾ Corporation	
	개소 Sites	화로 Brazier	개소 Sites	화로 Brazier	개소 Sites	화로 Brazier
2017	-	-	-	-	-	-
2018	-	-	-	-	-	-
2019	-	-	-	-	-	-
2020	-	-	-	-	-	-
2021	-	-	-	-	-	-
2022	-	-	-	-	-	-
2023	-	-	-	-	-	-

연 별	봉 안 시설 ¹⁾ Charnel house								
	개소수 Sites			총봉안능력 (기) Total Capacity			봉안기수(기) Deposited		
	소계 Sub- total	공설 Public	사설 Cor- poration	소계 Sub- total	공설 Public	사설 Cor- poration	소계 Sub- total	공설 Public	사설 Cor- poration
2017	1	1	-	30,317	30,317	-	7,704	7,704	-
2018	1	1	-	30,317	30,317	-	9,182	9,182	-
2019	1	1	-	30,317	30,317	-	10,469	10,469	-
2020	1	1	-	30,317	30,317	-	12,122	12,122	-
2021	1	1	-	26,344	26,344	-	17,540	17,540	-
2022	1	1	-	32,952	32,952	-	19,271	19,271	-
2023	1	1	-	32,952	32,952	-	21,257	21,257	-

주 : 1) 1개 시설이 각각 봉안당과 봉안묘 등을 운영할 경우 1개 시설로 봄

2) 사설은 법인과 종교단체에 한함

자료 : 어르신복지과, 경기통계연보

Cemeteries, Crematoriums and Charnel Houses

Unit : number, 1,000m²

묘 지 cemeteries									Year
개소수 Sites			총매장능력 (기) Total Capacity			매장기수(기) Deposited			
소계 Sub- total	공설 Public	사설 Cor- poration	소계 Sub- total	공설 Public	사설 Cor- poration	소계 Sub- total	공설 Public	사설 Cor- poration	
6	6	-	-	-	-	-	-	-	2017
6	6	-	2,045	2,045	-	2,045	2,045	-	2018
5	5	-	2,037	2,037	-	2,037	2,037	-	2019
5	5	-	1,992	1,992	-	1,992	1,992	-	2020
5	5	-	1,144	1,144	-	1,144	1,144	-	2021
5	5	-	1,796	1,796	-	1,796	1,796	-	2022
4	4	-	1,082	1,082	-	1,082	1,082	-	2023

자연장지 natural field									Year
개소수 Sites			총봉안능력 (기) Total Capacity			봉안기수(기) Deposited			
소계 Sub- total	공설 Public	사설 Cor- poration	소계 Sub- total	공설 Public	사설 Cor- poration	소계 Sub- total	공설 Public	사설 Cor- poration	
-	-	-	-	-	-	-	-	-	2017
-	-	-	-	-	-	-	-	-	2018
-	-	-	-	-	-	-	-	-	2019
-	-	-	-	-	-	-	-	-	2020
-	-	-	-	-	-	-	-	-	2021
-	-	-	-	-	-	-	-	-	2022
-	-	-	-	-	-	-	-	-	2023

Source : Senior Welfare Division

36. 방문건강관리사업 실적

단위 : 가구수, 명, 건수

연 별	가 정 방 문 ¹⁾					
	등록가구 Registration Households	방문건수 No. of Visitings	질환별 방문간호 환자수			
			소 계 Total	암 Cancer	당뇨병 Diabetes	고혈압 Hypertension
2017	6,292	17,385	6,283	106	1,564	3,606
2018	7,322	23,425	10,459	472	1,843	4,205
2019	7,196	39,040	11,848	377	2,134	4,796
2020	6,229	53,042	9,449	306	1,709	3,878
2021	6,160	16,578	9,403	317	1,688	3,877
2022	5,618	11,663	9,313	272	1,630	3,658
2023	5,054	12,629	7,183	214	1,073	3,627

주 : 1) 2012년 방문보건대상추가자료 : 여성가족과, 경기통계연보
자료 : 건강생활과, 경기통계연보

Home Visiting Health Services

Unit : number, person, case

Home visiting					보건소내외 서비스연계건수 No. of connection service of health center inside and out	Year
Number of patient to home visiting health service as per disease						
관절염 Arthritis	뇌졸중 Apoplexy	치매 Dementia	정신질환 Mental illness	기타 Others		
543	132	50	7	275	-	2017
3,232	543	29	6	129	5,705	2018
3,581	327	-	28	605	6,632	2019
2,903	446	-	-	207	2,662	2020
2,872	449	-	40	160	1,033	2021
2,878	434	70	11	360	436	2022
1,779	274	41	58	117	668	2023

Source : Health Promotion Division

37. 건강생활실천교육

단위 : 건, 명

연별	합 계 Total		금 연 Refrain of smoking		영 양 Nutrition	
	건 case	인원 person	건 case	인원 person	건 case	인원 person
2017	13,558	97,364	274	23,138	906	28,424
2018	16,859	83,639	292	20,885	888	18,341
2019	13,104	185,169	324	24,525	915	24,785
2020	5,391	17,604	18	1,596	2,828	4,264
2021	6,099	22,500	210	7,134	2,041	4,645
2022	2,401	41,998	256	12,185	65	4,841
2023	13,793	43,225	52	11,752	987	2,194

연별	구강보건 Oral health		안전관리 (응급처치) Emergency		약물 오남용 Drugstuffs abuse	
	건 case	인원 person	건 case	인원 person	건 case	인원 person
2017	11,794	11,122	44	2,781	6	181
2018	15,096	14,729	33	936	6	162
2019	10,669	10,396	583	86,007	-	-
2020	1,756	2,286	-	-	-	-
2021	-	-	-	-	-	-
2022	889	223	-	-	-	-
2023	5,904	1,172				

자료 : 보건정책과, 건강생활과, 경기통계연보

Health Life Practice

Unit : case, person

절 주 Temperance		운 동 Exercise		비 만 Obesity		Year
건 case	인원 person	건 case	인원 person	건 case	인원 person	
274	23,138	194	5,035	66	3,545	2017
292	20,885	210	5,246	42	2,455	2018
324	24,525	240	8,856	49	6,075	2019
259	3,135	289	4,784	241	1,539	2020
210	7,134	1,843	2,217	1,795	1,370	2021
256	12,185	206	11,835	729	729	2022
52	11,752	2,277	16,141	4,521	214	2023

성교육 Sex education		위생(식품안전)교육 Sanitation, Food safety		Year
건 case	인원 person	건 case	인원 person	
-	-	-	-	2017
-	-	-	-	2018
-	-	-	-	2019
-	-	-	-	2020
-	-	-	-	2021
-	-	-	-	2022
				2023

38. 성인병예방 및 관리교육

단위 : 건, 명

연별	합 계 Total		고혈압 ¹⁾ Hypertension	
	건 case	인원 person	건 case	인원 person
2017	10,638	304,829	287	6,936
2018	651,502	714,410	313,957	325,368
2019	1,159,599	1,265,797	566,999	579,204
2020	1,160,119	1,216,017	574,014	590,724
2021	1,314,878	1,432,662	651,041	682,185
2022	44,993	112,509	17,557	32,104
2023	62,466	122,685	20,238	33,450

연별	아토피질환(환경성) Atopy		뇌심혈관계질환 ²⁾ Cerebrovascular diseases	
	건 case	인원 person	건 case	인원 person
2017	21	873	9,033	271,914
2018	77	10,876	22,946	32,195
2019	159	59,028	25,147	35,787
2020	37	4,441	11,698	21,639
2021	-	-	12,470	37,612
2022	8	1,821	9,806	26,602
2023	17	495	19,931	31,929

주 : 1) 고혈압, 당뇨, 비만·고지혈증, 암예방은 상담, 교육, 서신관리 등 환자추구관리 모두 포함

2) 뇌심혈관계질환은 예방교육, 홍보사업 내용임.

자료 : 보건정책과, 건강생활과, 경기통계연보

Adult Disease Prevention

Unit : case, person

당 뇨 ¹⁾ Diabetes mellitus		비만·고지혈증 ¹⁾ Obesity. Hyper lipidemia		암예방 ¹⁾ Cancer		Year
건 case	인원 person	건 case	인원 person	건 case	인원 person	
315	7,113	24	533	-	-	2017
313,985	327,144	83	4,528	-	-	2018
567,009	580,426	71	5,075	-	-	2019
574,052	588,403	45	8,831	-	-	2020
651,097	682,933	94	22,555	-	-	2021
17,444	33,684	66	14,030	-	-	2022
20,301	34,530	58	12,056			2023

소화기계질환 Diseases of the digestive		치 매 Dementia		기 타 Others		Year
건 case	인원 person	건 case	인원 person	건 case	인원 person	
-	-	958	17,460	-	-	2017
-	-	454	14,299	-	-	2018
-	-	214	6,277	-	-	2019
-	-	273	1,979	-	-	2020
-	-	176	7,377	-	-	2021
-	-	112	4,268	-	-	2022
		1,921	10,225			2023

39. 어린이집¹⁾

단위 : 개소, 명

연 별	어린이집수 Childcare Facilities							
	합 계 Total	국공립 Public	사회복지 법인 Social welfare society	민간 Private	법인 ·단체 등 Authorized and others	협동 ¹⁾ Parents Co-op	직장 Work- shop	가정 Home
2017	327	24	2	88	3	4	4	202
2018	309	28	2	82	2	4	4	187
2019	274	30	1	70	2	4	4	163
2020	244	30	1	58	2	4	4	145
2021	220	31	1	50	2	2	2	4
2022	199	30	1	43	2	2	4	117
2023	184	33	1	38	-	2	4	106
광명1동	-	-	-	-	-	-	-	-
광명2동	-	-	-	-	-	-	-	-
광명3동	1	-	-	1	-	-	-	-
광명4동	4	-	-	1	-	-	-	3
광명5동	10	1	-	6	-	-	-	3
광명6동	8	2	-	2	-	-	-	4
광명7동	14	3	-	4	-	-	-	7
철산1동	8	-	-	2	-	-	-	6
철산2동	3	1	-	2	-	-	-	-
철산3동	20	3	-	3	-	-	1	13
철산4동	12	1	1	2	-	-	-	8
하안1동	17	2	-	4	-	1	-	10
하안2동	15	2	-	-	-	-	-	13
하안3동	15	1	-	-	-	-	1	13
하안4동	9	-	-	-	-	-	-	9
소하1동	19	7	-	5	-	-	-	7
소하2동	20	4	-	6	-	-	1	9
일직동	9	6	-	-	-	1	1	1
학은동	-	-	-	-	-	-	-	-

주 : 1) 2016년 용어변경(보육시설→어린이집), (부모협동→협동)
2) 2014년 법인→사회복지법인으로 변경, 법인·단체등 추가
자료 : 보육정책과, 경기통계연보, 보건복지부「보육통계」(어린이집 및 이용자 통계)

Childcare Facilities

Unit : establishment, person

보육아동수 Children in care										Year
합 계 Total			국공립 Public	사회 복지 법인 ²⁾ Social welfare society	민간 Private	법인 ·단체 등 Cor- poration	협동 Parents Co-op	직장 Work place	가정 Home	
남 Male	여 Female									
9,843	5,182	4,661	1,771	135	4,337	183	62	205	3,150	2017
9,327	4,834	4,493	1,980	54	3,969	158	61	213	2,892	2018
8,577	4,419	4,158	2,111	51	3,487	146	77	209	2,496	2019
7,237	3,741	3,496	2,056	54	2,727	107	82	204	2,007	2020
6,718	3,414	3,304	2,129	51	2,346	94	46	207	1,845	2021
6,191	3,146	3,045	2,111	40	1,996	100	44	200	1,700	2022
5,634	2,882	2,752	2,163	37	1,705	-	46	182	1,501	2023
-	-	-	-	-	-	-	-	-	-	Gwangmyeong 1-dong
-	-	-	-	-	-	-	-	-	-	Gwangmyeong 2-dong
9	8	1	-	-	9	-	-	-	-	Gwangmyeong 3-dong
59	28	31	-	-	35	-	-	-	24	Gwangmyeong 4-dong
415	215	200	79	-	292	-	-	-	44	Gwangmyeong 5-dong
313	168	145	130	-	116	-	-	-	67	Gwangmyeong 6-dong
509	231	278	160	-	221	-	-	-	128	Gwangmyeong 7-dong
118	58	60	-	-	61	-	-	-	57	Cheolsan 1-dong
116	63	53	62	-	54	-	-	-	-	Cheolsan 2-dong
688	350	338	260	-	115	-	-	80	233	Cheolsan 3-dong
379	206	173	69	37	145	-	-	-	128	Cheolsan 4-dong
438	239	199	106	-	177	-	30	-	125	Haan 1-dong
352	163	189	195	-	-	-	-	-	157	Haan 2-dong
246	128	118	66	-	-	-	-	23	157	Haan 3-dong
134	65	69	-	-	-	-	-	-	134	Haan 4-dong
741	378	363	401	-	247	-	-	-	93	Soha 1-dong
647	326	321	251	-	233	-	-	28	135	Soha 2-dong
470	256	214	384	-	-	-	16	51	19	Ilijk-dong
-	-	-	-	-	-	-	-	-	-	Hakon-dong

Source : Childcare Policy Division

40. 사회복지자원봉사자 현황¹⁾

단위 : 명

연별	성 별 by Gender			연 령 별	
	합 계 Total	남 Male	여 Female	19세 이하 Years old	20~29세 Years old
2017	79,473	31,629	47,844	26,817	20,064
2018	3,450	1,134	2,316	845	597
2019	3,012	957	2,055	627	516
2020	257	96	161	114	44
2021	910	263	647	72	330
2022	1,540	402	1,138	73	435
2023	1,743	446	1,297	97	298

주 : 1) 코로나19 영향으로 2020년 수치 감소
자료 : 경기통계연보, 보건복지부 「보건복지통계연보」, 한국사회복지협의회

Social Welfare Volunteers

Unit : person

by Age-group					Year
30~39세 Years old	40~49세 Years old	50~59세 Years old	60세 이상 Years old and over	70세 이상 Years old and over	
7,027	11,522	7,959	4,022	2,062	2017
179	442	641	455	291	2018
184	402	553	452	278	2019
15	24	27	19	14	2020
63	79	136	230	-	2021
89	121	313	509	-	2022
94	182	415	657	-	2023

Source : Self-Governance Division

41. 독거노인 현황(성별)¹⁾

단위 : 명

연 별	합 계 Total			국민기초생활보장 수급권자 Basic Livelihood Security law Recipients		
		남 Male	여 Female	계 Total	남 Male	여 Female
2017	8,957	7,028	1,929	1,930	1,347	583
2018	9,263	3,890	5,373	1,683	707	976
2019	12,911	4,042	8,869	1,279	491	788
2020	9,604	2,758	6,846	2,487	795	1,692
2021	10,160	2,968	7,192	1,696	619	1,077
2022	18,667	6,923	11,744	3,327	1,098	2,229
2023	16,465	4,024	12,441	2,253	1,063	1,190

자료 : 어르신복지과, 경기통계연보

41-1. 독거노인 현황(연령별)¹⁾

단위 : 명

연 별	합 계 Total			국민기초생활보장 수급권자 Basic Livelihood Security law Recipients		
		65~79세 65~79 years old	80세 이상 Over 80	소계 Sub total	65~79세 65~79 years old	80세 이상 Over 80
2017	8,957	7,028	1,929	1,930	1,347	583
2018	9,263	7,318	1,945	1,683	1,330	353
2019	12,911	9,006	3,905	1,279	509	770
2020	9,604	7,299	2,305	2,487	1,668	819
2021	10,160	7,558	2,602	1,731	1,111	620
2022	18,667	12,153	6,514	3,303	2,165	1,138
2023	16,465	10,359	6,106	2,253	1,474	779

자료 : 어르신복지과, 경기통계연보

One Person Household Age 65 and Over(by Gender)

Unit : person

저소득노인 An old person of small income an old person			일 반 The public			Year
계 Total	남 Male	여 Female	계 Total	남 Male	여 Female	
714	420	294	6,313	5,261	1,052	2017
431	181	250	7,149	3,002	4,147	2018
700	265	435	10,932	3,286	7,646	2019
332	124	208	6,785	1,839	4,946	2020
1,016	261	755	10,160	2,968	7,192	2021
450	120	330	14,890	5,705	9,185	2022
591	183	408	13,621	2,778	10,843	2023

One Person Household Age 65 and Over(By Age)

Unit : person

저소득노인 An old person of small income an old person			일 반 The public			Year
소계 Sub total	65~79세 65~79 years old	80세 이상 Over 80	소계 Sub total	65~79세 65~79 years old	80세 이상 Over 80	
714	420	294	6,313	5,261	1,052	2017
431	340	91	7,149	5,648	1,501	2018
700	400	300	10,932	8,097	2,835	2019
332	154	178	6,785	5,477	1,308	2020
1,016	614	402	10,160	7,558	2,602	2021
450	213	237	14,914	9,775	5,139	2022
591	410	181	13,621	8,475	5,146	2023

XIII

환경

ENVIRONMENT

2024

제43회광명기본통계

2024 GWANGMYEONG
STATISTICAL ANNUAL REPORT

1. 환경오염물질 배출사업장

단위 : 개소

연 별	대 기 (가스 · 먼지 · 매연 및 악취) Air pollution (gas, dust, soot and bad smell)					
	계 Total	1 종 Class 1	2 종 Class 2	3종 Class 3	4종 Class 4	5 종 Class 5
2017	38	-	-	1	12	25
2018	37	-	-	-	13	24
2019	34	-	-	-	13	21
2020	37	-	-	1	21	15
2021	39	-	-	3	23	13
2022	39	-	-	3	22	14
2023	38	-	-	1	24	13

자료 : 환경관리과, 경기통계연보

2. 환경오염배출사업장 단속 및 행정조치

단위 : 개소, 건

연 별	지도점검대상	지도점검 사업장수	위반 사업장수	조치사항 ²⁾		
				경 고 Warnings	개선명령 order of repair	조업정지 Temporary suspension
2017	131	104	1	-	-	-
2018	112	28	3	-	-	1
2019	102	70	6	5	-	-
2020	103	39	5	4	-	-
2021	94	59	5	3	-	-
2022	51	46	5	3	-	-
2023	56	71	8	3	-	-

주 : 1) 병과고발은 행정처분과 고발이 병행된 것 2) 대기,수질 단속 및 행정조치 실적임

3) 용어변경 사용금지→사용중지

자료 : 환경관리과, 경기통계연보, 환경부 『배출시설단속조치현황』

Environmental Pollutant Emitting Facilities

Unit : place

수 질 (폐 수) Water pollution (waste water)						소음 및 진동 Noise and vibration	Year
계 Total	1 종 Class 1	2 종 Class 2	3종 Class 3	4종 Class 4	5 종 Class 5		
72	-	-	2	1	69	21	2017
69	-	-	2	1	66	6	2018
69	-	-	2	1	66	6	2019
60	-	-	-	1	59	6	2020
60	-	-	3	2	55	6	2021
63	-	-	3	3	57	6	2022
70	-	-	5	4	61	6	2023

Source : Metropolitan Environment Management Office

Inspection & Administrative Measures for Environmental Pollutant Emitting Facilities

Unit : place, case

Administrative actions taken					병과고발 ¹⁾ Accusation with Administrative measures	Year
사용중지 ³⁾ Suspension of use	허가취소 License revoked	폐쇄명령 Abolish	순수고발 Accusation	기 타 Other		
-	-	1	-	-	1	2017
-	-	2	-	-	3	2018
-	-	1	-	-	1	2019
-	-	-	-	1	-	2020
1	-	-	-	1	1	2021
-	-	1	-	1	1	2022
1	-	-	-	4	1	2023

Source : Metropolitan Environment Management Office

3. 보건환경 검사실적¹⁾

단위 : 건

연 별	계 Total	보건분야 ²⁾ Health fields							
		계	바이러스 검사 Virus test	미생물 검사 Micro- biology test	약품분석 Drug analysis	식품분석 Food analysis	농수산물 검사 Residual pesticides analysis	방사능 검사 ⁷⁾ Radioac- tivity test	수산물 검사 ⁷⁾ Fishery product analysis
2017	5,261	981	146	634	42	154	5
2018	5,300	752	76	439	64	170	3
2019	5,737	999	357	472	23	146	1
2020	5,875	1,165	846	193	-	124	2
2021	5,467	868	138	458	-	166	8	80	18
2022	7,744	2,995	744	1,930	-	189	25	80	27
2023	7,064	2,497	463	1,757	-	149	23	81	24

주 : 1) 역학조사 및 축산물검사 관련 자료는 바이러스검사 및 농산물검사로 변경
2) 바이러스, 미생물, 농산물검사, 의약품, 식품검사 관원건수임
3) 대기보전 자료는 2017년부터 검사 항목 수에서 배출시설 수로 통계 처리
4) 하천, 호수수, 폐수, 하수, 물놀이시설 수질검사의 합 5) 지하수, 수돗물, 정수기, 수경시설 수질검사의 합 6) 지하수, 수돗물, 정수기, 수경시설 수질검사의 합 7) 2022년 신규 삽입
자료 : 보건환경연구원, 경기통계연보

Health and Environmental Inspection

Unit : case

환경분야 Environment fields							Year
계	환경조사 Environment research	대기보전 ³⁾ Air quality preservation	수질보전 ⁴⁾ Water quality preservation	수질검사 ⁵⁾ Potable water analysis	폐기물분석 Waste analysis	해양조사 Marine investigation	
4,280	3,861	-	65	353	1	-	2017
4,548	4,364	3	32	149	-	-	2018
4,738	4,349	5	48	336	-	-	2019
4,710	4,377	-	35	297	1	-	2020
4,599	4,339	-	25	231	4	-	2021
4,749	4,382	-	43	321	3	-	2022
4,567	4,388	1	43	133	2	-	2023

Source : Gyeonggi Province Institute of Health & Environment

4. 대기오염

단위 : 건

연 별 월 별	아황산가스 SO ₂ (ppm/year)	일산화탄소 CO (ppm/8hours)	이산화질소1) NO ₂ (ppm/year)
2017	0.004	0.533	0.032
2018	0.004	0.517	0.032
2019	0.003	0.500	0.032
2020	0.003	0.500	0.023
2021	0.002	0.500	0.022
2022	0.002	0.500	0.021
2023	0.002	0.480	0.019
1월	0.002	0.600	0.030
2월	0.002	0.540	0.030
3월	0.0018*	0.49*	0.0262*
4월	0.0014*	0.37*	0.0159*
5월	0.002	0.430	0.016
6월	0.001	0.460	0.012
7월	0.001	0.480	0.011
8월	0.001	0.510	0.011
9월	0.001	0.460	0.014
10월	0.002	0.410	0.019
11월	0.002	0.420	0.019
12월	0.002	0.560	0.026

* 유효측정값의 처리비율 50%이상, 75% 미만
주 : 1) '07년부터 환경기준 강화(0.05→0.03)
2) '07년부터 환경기준 강화(100→50)및 수치정수표기, 미세먼지는 소수점 첫째자리에서 반올림하여 정수로 표기
자료 : 경기통계연보, 보건환경연구원

Air Pollutant Emissions

Unit : case

미세먼지2) Dust ($\mu\text{g}/\text{m}^3$)/year)	초미세먼지 ($\mu\text{g}/\text{m}^3$)/year)	오존 O ₃ (ppm/8hours)	Year
50	...	0.026	2017
45	25	0.023	2018
48	26	0.027	2019
43	22	0.028	2020
47	22	0.029	2021
37	20	0.031	2022
36	19	0.031	2023
53	29	0.017	Jan.
54	34	0.022	Feb.
77*	34*	0.0359*	Mar.
64*	22*	0.0418*	Apr.
43	18	0.043	May
30	16	0.049	June
26	14	0.038	July
23	12	0.035	Aug.
23	12	0.031	Sept.
32	15	0.028	Oct.
35	18	0.024	Nov.
41	22	0.019	Dec.

Source : gyeonggi Province Institute of Health and Environment

5. 쓰레기 수거(3-1)

단위4) : km², 명, 톤/년, 대

연 별	행정구역(A) Adminstrative Area		청소구역(B) Waste-Collected Area	
	면적 Area	인구1) Population	면적 Area	인구1) Population
2017	38.5	345,403	38.5	345,403
2018	38.5	333,114	38.5	333,114
2019	38.5	322,494	38.5	322,494
2020	38.5	303,068	38.5	303,068
2021	38.5	296,471	38.5	296,471
2022	38.5	291,160	38.5	291,160
2023	38.5	283,124	38.5	283,124

연 별	처리방법		
	계 Total	매립 Landfill	소각 Incineration
2017	675.50	34.90	127.00
2018	1,529.09	73.75	112.48
2019	1,389.00	55.80	136.70
2020	1,696.32	42.34	135.73
2021	3,704.78	29.39	117.47
2022	4,825.63	21.13	120.24
2023	648,392.84	5,307.24	49,124.58

주: 1) 인구는 총인구(주민등록인구+외국인)기준 2) 생활계폐기물은 생활폐기물, 사업장생활계폐기물임. (1) Carry-over
3) 기타 : 2019년 통계시 "기타" 분류 추가(해역배출, 수출, 지정폐기물의 중간처리과정인 열분해, 증발농축, 멸균 등)
4) 2023년부터 단위 수정 : 톤/일(Unit : ton/day) → 톤/년(Unit : ton/year)
자료 : 자원순환과, 경기통계연보, 환경부 『전국폐기물 발생및처리현황』

Waste Collection and Disposal

Unit : km², person, ton/year, each

수거지인구율 (B/A) Population Ratio in the Waste-collected Area	배출량 (C)(톤/년) Amount Of Discharged Waste	처리량 (D)(톤/년) Amount Of Discharged Disposal	수거율 (D/C)(%) Disposal Ratio	Year
100	675.50	675.50	100	2017
100	1,529.09	1,529.09	100	2018
100	1,389.00	1,389.00	100	2019
100	1,696.32	1,696.32	100	2020
100	3,704.78	3,704.78	100	2021
100	4,825.63	4,825.63	100	2022
100	648,392.84	648,392.84	100	2023

By type of waste disposal		Year
재활용 Recycling	기타 Other	
512.70	0.90	2017
1,342.07	0.80	2018
1,192.20	4.30	2019
1,514.68	3.56	2020
3,556.35	1.57	2021
4,680.60	3.66	2022
586,833.73	7,127.28	2023

Source : Korea Environment Corporation

5. 쓰레기 수거(3-2)

단위4) : km², 명, 톤/년, 대

연 별	처리방법				
	생활계 폐기물 ²⁾ Domestic Wastes				
	발생량 Generation	매립 Landfill	소각 Incineration	재활용 Recycling	기타 ³⁾ Others
2017	244.3	10.6	110.6	123.1	-
2018	268.1	27.4	107.0	133.7	-
2019	282.0	23.7	126.9	129.8	1.6
2020	263.1	23.3	126.8	111.8	1.2
2021	269.9	20.7	107.1	141.2	0.9
2022	281.5	12.8	105.6	162.7	0.3
2023	101,272.8	2,699.0	38,076.8	57,882.3	2,614.7

연 별	처리방법			
	건설폐기물 Construction Wastes			
	발생량 Generation	매립 Landfill	소각 Incineration	재활용 Recycling
2017	352.8	9.4	2.5	340.9
2018	1,176.1	26.4	0.1	1,149.6
2019	1,027.4	15.6	0.4	1,011.4
2020	1,312.3	0.8	0.1	1,311.4
2021	3,305.6	1.1	0.2	3,304.3
2022	4,411.2	0.0	2.6	4,408.5
2023	475,711.8	0.0	4,113.8	471,598.1

주: 1) 인구는 총인구(주민등록인구+외국인)기준 2) 생활계폐기물은 생활폐기물, 사업장생활계폐기물임. (1) Carry-over
3) 기타 : 2019년 통계시 "기타" 분류 추가(해역배출, 수출, 지정폐기물의 중간처리과정인 열분해, 증발농축, 멸균 등)
4) 2023년부터 단위 수정 : 톤/일(Unit : ton/day) → 톤/년(Unit : ton/year)
자료 : 자원순환과, 경기통계연보, 환경부 『전국폐기물 발생및처리현황』

Waste Collection and Disposal

Unit : km², person, ton/year, each

By type of waste disposal					Year
사업장 배출시설계 폐기물 Industrial Wastes					
발생량 Generation	매립 Landfill	소각 Incineration	재활용 Recycling	기타 ³⁾ Others	
55.2	8.1	5.8	41.3	-	2017
65.5	10.3	0.2	55.0	-	2018
63.2	8.7	4.8	47.6	2.1	2019
104.7	10.2	5.0	87.9	1.6	2020
113.2	0.1	6.2	106.9	0.0	2021
114.3	0.0	7.5	104.8	1.9	2022
64,748.4	25.1	4,760.3	55,707.3	4,255.9	2023

By type of waste disposal					Year
지정폐기물 Specified wastes					
발생량 Generation	매립 Landfill	소각 Incineration	재활용 Recycling	기타 ³⁾ Others	
23.20	6.80	8.10	7.40	0.90	2017
19.36	9.65	5.18	3.77	0.80	2018
16.40	7.80	4.60	3.40	0.60	2019
16.30	8.08	3.85	3.61	0.76	2020
16.12	7.47	4.06	3.87	0.71	2021
18.72	8.28	4.51	4.53	1.40	2022
6,659.74	2,583.18	2,173.74	1,646.12	256.69	2023

Source : Korea Environment Corporation

5. 쓰레기 수거(3-3)

단위4) : km², 명, 톤/년, 대

연 별	지방자치단체 Local government			
	인 원 Workers	장 비 Equipment		
		차 량 Motor cars	손수레 Handcars	중장비 Heavy equipment
2017	38	3	-	-
2018	39	3	-	-
2019	39	10	-	-
2020	39	10	-	-
2021	39	7	-	-
2022	39	9	-	-
2023	39	9	-	-

연 별	자가처리업소 Companies with treatment capacity			
	인 원 Workers	장 비 Equipment		
		차 량 Motorcars	손수레 Handcars	중장비 Heavy equipment
2017	-	-	-	-
2018	-	-	-	-
2019	-	-	-	-
2020	-	-	-	-
2021	-	-	-	-
2022	-	-	-	-
2023	-	-	-	-

주: 1) 인구는 총인구(주민등록인구+외국인)기준 2) 생활계폐기물은 생활폐기물, 사업장생활계폐기물임. (1) Carry-over
3) 기타 : 2019년 통계시 "기타" 분류 추가(해역배출, 수출, 지정폐기물의 중간처리과정인 열분해, 증발농축, 열균 등)
4) 2023년부터 단위 수정 : 톤/일(Unit : ton/day) → 톤/년(Unit : ton/year)
자료 : 자원순환과, 경기통계연보, 환경부 『전국폐기물 발생및처리현황』

Waste Collection and Disposal

Unit : km², person, ton/year, each

처리업체 Treatment companies				Year
인 원 Workers	장 비 Equipment			
	차 량 Motorcars	손수레 Handcars	중장비 Heary equipment	
148	89	-	-	2017
163	92	-	-	2018
164	99	-	-	2019
158	98	-	-	2020
164	99	-	-	2021
166	95	-	-	2022
166	95	-	-	2023

Source : Korea Environment Corporation

6. 폐기물 재활용률

단위 : 톤/년, %

연 별	재활용률 ¹⁾ Recycling rate	계 Total		생활계폐기물 Domestic wastes	
		발생량(A) Amount generated	재활용(B) Amount recycled	발생량 Amount generated	재활용 Amount recycled
2017	75.9	675.5	512.7	244.3	123.1
2018	87.8	1529.1	1342.1	268.1	133.7
2019	85.8	1389.0	1192.2	282.0	129.8
2020	89.3	1696.3	1514.7	263.1	111.8
2021	96.0	3704.8	3556.3	269.9	141.2
2022	97.0	4825.6	4680.6	281.5	162.7
2023	90.5	648,392.8	586,833.7	101,272.8	57,882.3

주 : 1) 폐기물 재활용률 = (B)/(A) *100
2) 2023년부터 단위 수정 : 톤/일(Unit : ton/day) → 톤/년(Unit : ton/year)
자료 : 자원순환과, 경기통계연보, 한국환경공단(환경통계정보 홈페이지) 『전국폐기물 발생및처리현황』,
『지정폐기물 발생및처리현황』

Waste Recycling Rate

Unit : ton/year, %

사업장배출시설계 폐기물 Industrial wastes		건설 폐기물 Construction wastes		지정폐기물 Specified wastes		Year
발생량 Amount generated	재활용 Amount recycled	발생량 Amount generated	재활용 Amount recycled	발생량 Amount generated	재활용 Amount recycled	
55.2	41.3	352.8	340.9	23.2	7.4	2017
65.5	55.0	1176.1	1149.6	19.4	3.8	2018
63.2	47.6	1027.4	1011.4	16.4	3.4	2019
104.7	87.9	1312.3	1311.4	16.3	3.6	2020
113.2	106.9	3305.6	3304.3	16.1	3.9	2021
114.3	104.8	4411.2	4408.5	18.7	4.5	2022
64,748.4	55,707.3	475,711.8	471,598.1	6,659.7	1,646.1	2023

Source : Korea Environment Corporation

7. 시설녹지현황¹⁾

단위 : 개소, m²

연 별	계 Total		완충녹지 Buffer greenlands	
	개소 Number of greenlands	면적 Area of greenlands	개소 Number of greenlands	면적 Area of greenlands
2017	169	361,098	119	234,272
2018	168	361,083	119	233,974
2019	141	378,020	86	204,977
2020	160	474,278	89	213,021
2021	160	474,278	89	213,020
2022	160	474,278	89	213,020
2023	160	474,278	89	213,020

주 : 1) 2013 신규수록, 지정현황 자료기준
자료 : 정원도시과, 경기통계연보

Greenlands

Unit : number, m²

경관녹지 Scenery greenlands		연결녹지 Connection greenlands		Year
개소 Number of greenlands	면적 Area of greenlands	개소 Number of greenlands	면적 Area of greenlands	
41	64,500	9	62,327	2017
41	64,768	8	62,341	2018
47	110,702	8	62,341	2019
47	110,702	24	150,555	2020
47	110,702	24	150,555	2021
47	110,702	24	150,555	2022
47	110,702	24	150,555	2023

Source :Parks and Landscape Division

XIV

교육 및 문화

EDUCATION AND CULTURE

2024

제43회광명기본통계

2024 GWANGMYEONG
STATISTICAL ANNUAL REPORT

1. 학교 총개황

단위 : 명, 개

연 별 교육과정별	학 교 수 No. of schools	학급(과)수 No.of classes & Department	교실수1) No. of classrooms	학 생 수 Students		
				계 Total	남 Male	여 Female
2018.4.1	97	1,662	1,966	41,964	21,787	20,177
2019.4.1	95	1,641	2,067	39,772	20,639	19,133
2020.4.1	92	1,581	2,047	37,641	19,537	18,104
2021.4.1	92	1,526	1,959	35,771	18,512	17,259
2022.4.1	91	1,500	1,972	34,514	17,800	16,714
2023.4.1	91	1,466	1,975	33,299	17,175	16,124
2024.4.1	91	1,448	1,984	31,985	16,453	15,532
유 치 원	43	161	138	2,015	1,020	995
초 등 학 교	25	649	917	14,023	7,156	6,867
중 학 교	12	300	446	7,938	4,123	3,815
(국공립)	12	300	446	7,938	4,123	3,815
(사 립)	-	-	-	-	-	-
일반계고등학교	9	302	416	7,567	3,815	3,752
(국공립)	8	272	373	6,847	3,449	3,398
(사 립)	1	30	43	720	366	354
특성화고등학교	2	36	67	442	339	103
(국공립)	1	24	40	243	153	90
(사 립)	1	12	27	199	186	13
자율고등학교						
(국공립)						
(사 립)						
전 문 대 학						
교 육 대 학						
대 학 (교)						
대 학 원						
기 타 학 교						

주 : 1) 교실은 일반교실, 교과교실, 특별교실, 수준별교실 포함
자료 : 경기통계연보, 경기도교육청 『교육통계연보』

General Status of Schools

Unit : person, number

교 직 원 수 Teachers and staff							입학자 및 졸업자수		교원1인당 학생수 No. of students per teacher	Year & School
계 Total	교 원 수 Teachers			직 원 수 Clerical staff			입학자 Entrants	졸업자 Graduates		
	계 Total	남 Male	여 Female	계 Total	남 Male	여 Female				
3,280	3,035	479	2,556	245	89	156	13.8	2018.4.1
3,250	3,001	469	2,532	249	88	161	13.3	2019.4.1
3,130	2,888	447	2,441	242	80	162	13.0	2020.4.1
3,099	2,856	433	2,423	243	78	165	12.5	2021.4.1
3,072	2,840	446	2,394	232	70	162	8,869	9,436	12.2	2022.4.1
3,048	2,801	452	2,349	247	71	176	8,735	9,419	11.9	2023.4.1
3,024	2,785	462	2,323	239	66	173	8,191	8,858	11.5	2024.4.1
298	266	5	261	32	12	20	918	893	7.6	Kindergarten
1,179	1,082	144	938	97	28	69	1,902	2,679	13.0	Elementary school
693	645	103	542	48	8	40	2,667	2,844	12.3	Middle school
693	645	103	542	48	8	40	2,667	2,844	12.3	(National and Public)
-	-	-	-	-	-	-	-	-	-	(Private)
747	697	180	517	50	13	37	2,572	2,260	10.9	Genenral high school
677	631	146	485	46	9	37	2,328	2,050	10.9	(National and Public)
70	66	34	32	4	4	-	244	210	10.9	(Private)
107	95	30	65	12	5	7	132	182	4.7	Vocational high school
71	63	6	57	8	3	5	73	108	3.9	(National and Public)
36	32	24	8	4	2	2	59	74	6.2	(Private)
										Vocational high school
										(National and Public)
										(Private)
										Junior college
										University of Education
										College & University
										Graduate School
										Other school

Source : Gyeonggido Office of Education, KEDI

2. 유치원

단위 : 개, 명

연 별	원 수 Number	학급수 Classes	원 아 수 Children		
			계 Total	남 Male	여 Female
2018.4.1	50	218	3,795	1,946	1,849
2019.4.1	48	219	3,435	1,766	1,669
2020.4.1	44	199	3,040	1,557	1,483
2021.4.1	44	183	2,717	1,399	1,318
2022.4.1	43	181	2,521	1,287	1,234
2023.4.1	43	171	2,211	1,151	1,060
2024.4.1	43	161	2,015	1,020	995

연 별	신입원아수 ⁵⁾ New Entrants			졸업원아수 Children completed		
	계 Total	남 Male	여 Female	계 Total	남 Male	여 Female
2018.4.1	1,627	879	748	1,551	811	740
2019.4.1	1,591	805	786	1,475	771	704
2020.4.1	1,380	697	683	1,180	602	578
2021.4.1	1,239	635	604	1,046	535	511
2022.4.1	1,149	590	559	1,102	594	508
2023.4.1	931	482	449	1,015	495	520
2024.4.1	918	469	449	893	470	423

주 : 1) 휴직교원수 포함, 시간강사 제외 2) 학교회계직은 사무직원수에서 제외
3) 2021년 하위항목 변경 : 정규, 가대용 → 일반교실, 교과교실, 특별교실, 수준별교실
5) 2017년 추가 6) 2020년 '재취원아수' 항목 삭제 7) 2024년 항목 추가
자료 : 경기통계연보, 경기도교육청 『교육통계연보』

Kindergartens

Unit : number, person

교원수 ¹⁾ Teachers			직원수 ²⁾ Clerical staffs			Year
계 Total	남 Male	여 Female	계 Total	남 Male	여 Female	
293	5	288	31	15	16	2018.4.1
302	4	298	33	13	20	2019.4.1
269	4	265	31	11	20	2020.4.1
264	4	260	31	9	22	2021.4.1
260	4	256	32	12	20	2022.4.1
265	4	261	33	14	19	2023.4.1
266	5	261	32	12	20	2024.4.1

교 실 수 ³⁾ Classrooms						Year
계 Total	일반교실 Regular classrooms	교과교실 Subject classrooms	특별교실 Special subject classrooms	수준별교실 Level of classrooms	기타교실 ⁷⁾ Other classrooms	
160		2018.4.1
167	163	4		2019.4.1
150	150	-		2020.4.1
149	149	-		2021.4.1
144	139	4	1	-		2022.4.1
136	134	1	1	-		2023.4.1
138	128	1	1	-	8	2024.4.1

Source : Korean Educational Development Institute, Gyeonggi-do Office of Education

3. 초등학교

단위 : 개,명,천m²

연 별	학 교 수 No. schools		학급수 No. of classrooms	학 생 수 Sudents		
	본 교 School	분 교 Branch		계 Total	남 Male	여 Female
2018.4.1	24	-	743	19,436	9,928	9,508
2019.4.1	25	-	736	18,420	9,385	9,035
2020.4.1	25	-	707	17,318	8,884	8,434
2021.4.1	25	-	679	16,124	8,280	7,844
2022.4.1	25	-	667	15,648	8,010	7,638
2023.4.1	25	-	654	15,015	7,658	7,357
2024.4.1	25	-	649	14,023	7,156	6,867

연 별	입학자수 ²⁾ Entrants			졸업자수 ²⁾ Graduates		
	계 Total	남 Male	여 Female	계 Total	남 Male	여 Female
2018.4.1	-	3,390
2019.4.1	3,078	3,083
2020.4.1	2,629	3,138
2021.4.1	2,529	2,982
2022.4.1	2,430	1262	1168	2,651	1398	1253
2023.4.1	2,263	1121	1142	2,734	1390	1344
2024.4.1	1,902	977	925	2,679	1,391	1,288

주 : 1) 휴직교원수 포함, 시간강사 제외
2) '입학자수' 내 '남,녀' 항목 추가, '졸업후상황' → '졸업자수' 변경 및 하위항목 '진학자' 삭제, '남,녀' 항목 추가
3) 교실수는 2015년부터 일반교실/교과교실/특별교실/수준별교실을 합한 자료임
4) 교지면적은 교사대지와 체육장의 합계 5) 건물은 보통 및 특별교실, 관리실, 기타의 합계
자료 : 경기통계연보, 경기도교육청 『교육통계연보』

Elementary School

Unit : number, person, 1,000m²

교 원 수 ¹⁾ Teachers			직 원 수 ²⁾ Clerical staffs			Year
계 Total	남 Male	여 Female	계 Total	남 Male	여 Female	
1,152	117	1,035	110	33	77	2018.4.1
1,163	118	1,045	107	35	72	2019.4.1
1,095	110	985	102	32	70	2020.4.1
1,094	103	991	97	33	64	2021.4.1
1,092	110	982	92	27	65	2022.4.1
1,086	127	959	103	29	74	2023.4.1
1,082	144	938	97	28	69	2024.4.1

교지면적 ⁴⁾ School Site	건물면적 ⁵⁾ Building area	보통 교실수 ³⁾ No. of Classrooms	Year
300	191	942	2018.4.1
317	207	990	2019.4.1
317	207	952	2020.4.1
308	209	887	2021.4.1
307	221	909	2022.4.1
327	225	897	2023.4.1
327	237	917	2024.4.1

Source : Gyeonggido Office of Education

4. 중학교(국·공립)

단위 : 개,명,천m²

연 별	학교수 No. of schools	학급수 No. of classrooms	학 생 수 Students		
			계 Total	남 Male	여 Female
2018.4.1	11	330	9,493	4,958	4,535
2019.4.1	11	323	9,108	4,670	4,438
2020.4.1	12	322	8,912	4,528	4,384
2021.4.1	12	316	8,855	4,430	4,425
2022.4.1	12	309	8,480	4,299	4,181
2023.4.1	12	302	8,192	4,183	4,009
2024.4.1	12	300	7,938	4,123	3,815

연 별	입학자수 ²⁾ Entrants			졸업자수 ²⁾ Graduates		
	계 Total	남 Male	여 Female	계 Total	남 Male	여 Female
2018.4.1	2,941	3,109
2019.4.1	3,026	3,258
2020.4.1	3,100	3,162
2021.4.1	2,937	2,797
2022.4.1	2,617	1378	1239	2,891	1477	1414
2023.4.1	2,731	1387	1344	2,972	1475	1497
2024.4.1	2,667	1,392	1,275	2,844	1,419	1,425

주 : 1) 휴직교원수 포함, 시간강사 제외

2) 입학자수' 내 '남,녀' 항목 추가, '졸업후상황' → '졸업자수' 변경 및 하위항목 '진학자' 삭제, '남,녀' 항목 추가

3) 교실수는 2015년부터 일반교실/교과교실/특별교실/수준별교실을 합한 자료임

4) 교지면적은 교사대지와 체육장의 합계 5) 건물은 보통 및 특별교실, 관리실, 기타의 합계

5) '졸업후상황' → '졸업자수' 변경 및 하위항목 '진학자' 삭제

자료 : 경기통계연보, 경기도교육청 『교육통계연보』

Middle School(National·Public)

Unit : number, person, 1,000m²

교 원 수 ¹⁾ Teachers			직 원 수 ²⁾ Clerical staff			Year
계 Total	남 Male	여 Female	계 Total	남 Male	여 Female	
696	118	578	47	13	34	2018.4.1
690	115	575	48	13	35	2019.4.1
698	115	583	49	13	36	2020.4.1
684	111	573	53	14	39	2021.4.1
669	110	559	50	13	37	2022.4.1
643	106	537	47	8	39	2023.4.1
645	103	542	48	8	40	2024.4.1

교지면적 ⁴⁾ School Site	건물면적 ⁵⁾ Building area	보통 교실수 ³⁾ No. of Classrooms	Year
138	103	443	2018.4.1
138	103	439	2019.4.1
149	116	468	2020.4.1
149	116	443	2021.4.1
149	116	430	2022.4.1
149	120	452	2023.4.1
149	122	446	2024.4.1

Source : Gyeonggido Office of Education

5. 중학교(사립)

단위 : 개,명,천m²

연 별	학교수 No. of schools	학급수 No. of classrooms	학 생 수 Students		
			계 Total	남 Male	여 Female
2018.4.1	-	-	-	-	-
2019.4.1	-	-	-	-	-
2020.4.1	-	-	-	-	-
2021.4.1	-	-	-	-	-
2022.4.1	-	-	-	-	-
2023.4.1	-	-	-	-	-
2024.4.1	-	-	-	-	-

연 별	입학자수 ²⁾ Entrants			졸업자수 ²⁾ Graduates		
	계 Total	남 Male	여 Female	계 Total	남 Male	여 Female
2018.4.1	-	-	-	-	-	-
2019.4.1	-	-	-	-	-	-
2020.4.1	-	-	-	-	-	-
2021.4.1	-	-	-	-	-	-
2022.4.1	-	-	-	-	-	-
2023.4.1	-	-	-	-	-	-
2024.4.1	-	-	-	-	-	-

주 : 1) 휴직교원수 포함, 시간강사 제외 2) 입학자수' 내 '남,녀' 항목 추가,
'졸업후상황' → '졸업자수' 변경 및 하위항목 '진학자' 삭제, '남,녀' 항목 추가
3) 교실수는 2015년부터 일반교실/교과교실/특별교실/수준별교실을 합한 자료임
4) 교지면적은 교사대지와 체육장의 합계 5) 건물은 보통 및 특별교실, 관리실, 기타의 합계
자료 : 경기통계연보, 경기도교육청 『교육통계연보』

MIDDLE SCHOOLS(PRIVATE)

Unit : number, person, 1,000m²

교 원 수 ¹⁾ Teachers			직 원 수 ²⁾ Clerical staff			Year
계 Total	남 Male	여 Female	계 Total	남 Male	여 Female	
-	-	-	-	-	-	2018.4.1
-	-	-	-	-	-	2019.4.1
-	-	-	-	-	-	2020.4.1
-	-	-	-	-	-	2021.4.1
-	-	-	-	-	-	2022.4.1
-	-	-	-	-	-	2023.4.1
-	-	-	-	-	-	2024.4.1

교지면적 ⁴⁾ School Site	건물면적 ⁵⁾ Building area	보통 교실수 ³⁾ No. of Classrooms	Year
-	-	-	2018.4.1
-	-	-	2019.4.1
-	-	-	2020.4.1
-	-	-	2021.4.1
-	-	-	2022.4.1
-	-	-	2023.4.1
-	-	-	2024.4.1

Source : Gyeonggido Office of Education

6. 일반계 고등학교(국·공립)

단위 : 개,명,천m²

연 별	학교수 No. of schools	학급수 No. of classrooms	학 생 수 Students		
			계 Total	남 Male	여 Female
2018.4.1	7	267	7,266	3,812	3,454
2019.4.1	7	258	6,727	3,581	3,146
2020.4.1	7	249	6,295	3,324	2,971
2021.4.1	8	275	6,754	3,544	3,210
2022.4.1	8	272	6,608	3,415	3,193
2023.4.1	8	271	6,651	3,425	3,226
2024.4.1	8	272	6,847	3,449	3,398

연 별	입학자수 ²⁾ Entrants			졸업자수 ²⁾ Graduates		
	계 Total	남 Male	여 Female	계 Total	남 Male	여 Female
2018.4.1	2,082	2,710
2019.4.1	2,200	2,692
2020.4.1	2,100	2,460
2021.4.1	2,110	2,259
2022.4.1	2,242	1156	1086	2,336	1254	1082
2023.4.1	2,381	1186	1195	2,284	1152	1132
2024.4.1	2,328	1,159	1,169	2,050	1,090	960

주 : 1) '입학상황' → '입학자수' 변경 및 하위항목 '입학정원' 삭제, '남,녀' 항목 추가,
'졸업후상황' → '졸업자수' 변경 및 하위항목 '진학자' 삭제, '남,녀' 항목 추가
2) 휴직교원수 포함, 시간강사 제외 3) 학교회계직은 사무직원수에서 제외
4) 교실수는 2015년부터 일반교실/교과교실/특별교실/수준별교실을 합한 자료임
5) 교지면적은 교사대지와 체육장의 합계 6) 건물은 보통 및 특별교실, 관리실, 기타의 합계
자료 : 경기통계연보, 경기도교육청 『교육통계연보』

General High School(National·Public)

Unit : number, person, 1,000m²

교 원 수 ¹⁾ Teachers			직 원 수 ²⁾ Clerical staff			Year
계 Total	남 Male	여 Female	계 Total	남 Male	여 Female	
636	151	485	40	19	21	2018.4.1
614	133	481	39	16	23	2019.4.1
586	124	462	39	14	25	2020.4.1
638	146	492	47	15	32	2021.4.1
643	154	489	44	11	33	2022.4.1
641	151	490	48	11	37	2023.4.1
631	146	485	46	9	37	2024.4.1

교지면적 ⁴⁾ School Site	건물면적 ⁵⁾ Building area	보통 교실수 ³⁾ No. of Classrooms	Year
109	90	331	2018.4.1
109	89	326	2019.4.1
109	89	332	2020.4.1
124	100	373	2021.4.1
124	100	374	2022.4.1
124	100	375	2023.4.1
124	100	373	2024.4.1

Source : Gyeonggido Office of Education

7. 일반계 고등학교(사립)

단위 : 개,명,천m²

연 별	학교수 No. of schools	학급수 No. of classrooms	학 생 수 Students		
			계 Total	남 Male	여 Female
2018.4.1	1	30	759	439	320
2019.4.1	1	30	703	433	270
2020.4.1	1	30	661	405	256
2021.4.1	1	30	646	386	260
2022.4.1	1	30	653	358	295
2023.4.1	1	30	705	370	335
2024.4.1	1	30	720	366	354

연 별	입학자수 ²⁾ Entrants			졸업자수 ²⁾ Graduates		
	계 Total	남 Male	여 Female	계 Total	남 Male	여 Female
2018.4.1	229	300
2019.4.1	246	288
2020.4.1	213	243
2021.4.1	217	215
2022.4.1	250	125	125	233	149	84
2023.4.1	254	129	125	195	116	79
2024.4.1	244	124	120	210	119	91

주 : 1) '입학상황' → '입학자수' 변경 및 하위항목 '입학정원' 삭제, '남,녀' 항목 추가,
'졸업후상황' → '졸업자수' 변경 및 하위항목 '진학자' 삭제, '남,녀' 항목 추가
2) 휴직교원수 포함, 시간강사 제외 3) 학교회계직은 사무직원수에서 제외
4) 교실수는 2015년부터 일반교실/교과교실/특별교실/수준별교실을 합한 자료임
5) 교지면적은 교사대지와 체육장의 합계 6) 건물은 보통 및 특별교실, 관리실, 기타의 합계
자료 : 경기통계연보, 경기도교육청 『교육통계연보』

General High School(Private)

Unit : number, person, 1,000m²

교 원 수 ¹⁾ Teachers			직 원 수 ²⁾ Clerical staff			Year
계 Total	남 Male	여 Female	계 Total	남 Male	여 Female	
63	35	28	6	4	2	2018.4.1
65	38	27	6	4	2	2019.4.1
63	35	28	6	4	2	2020.4.1
64	33	31	5	3	2	2021.4.1
64	32	32	3	2	1	2022.4.1
67	35	32	4	3	1	2023.4.1
66	34	32	4	4	-	2024.4.1

교지면적 ⁴⁾ School Site	건물면적 ⁵⁾ Building area	보통 교실수 ³⁾ No. of Classrooms	Year
11	13	39	2018.4.1
11	13	39	2019.4.1
11	13	39	2020.4.1
11	13	39	2021.4.1
11	13	43	2022.4.1
11	13	43	2023.4.1
11	13	43	2024.4.1

Source : Gyeonggido Office of Education

8. 특성화고등학교(국·공립)

단위 : 개,명,천m²

연 별	학교수 No. of schools	학급수 No. of classrooms	학 생 수 Students		
			계 Total	남 Male	여 Female
2018.4.1	1	33	601	346	255
2019.4.1	1	33	508	308	200
2020.4.1	1	32	501	304	197
2021.4.1	1	31	436	254	182
2022.4.1	1	29	362	207	155
2023.4.1	1	26	300	178	122
2024.4.1	1	24	243	153	90

연 별	입학자수 ²⁾ Entrants			졸업자수 ²⁾ Graduates		
	계 Total	남 Male	여 Female	계 Total	남 Male	여 Female
2018.4.1	209	251
2019.4.1	190	241
2020.4.1	159	136
2021.4.1	126	174
2022.4.1	102	65	37	158	101	57
2023.4.1	99	62	37	137	83	54
2024.4.1	73	44	29	108	52	56

주 : 1) '입학상황' → '입학자수' 변경 및 하위항목 '입학정원' 삭제, '남,녀' 항목 추가,
'졸업후상황' → '졸업자수' 변경 및 하위항목 '진학자' 삭제, '남,녀' 항목 추가
2) 휴직교원수 포함, 시간강사 제외 3) 학교회계직은 사무직원수에서 제외
4) 교실수는 2015년부터 일반교실/교과교실/특별교실/수준별교실을 합한 자료임
5) 교지면적은 교사대지와 체육장의 합계 6) 건물은 보통 및 특별교실, 관리실, 기타의 합계
자료 : 경기통계연보, 경기도교육청 『교육통계연보』

Specialized High School(National·Public)

Unit : number, person, 1,000m²

교 원 수 ¹⁾ Teachers			직 원 수 ²⁾ Clerical staff			Year
계 Total	남 Male	여 Female	계 Total	남 Male	여 Female	
72	20	52	8	4	4	2018.4.1
69	22	47	7	4	3	2019.4.1
80	19	61	6	2	4	2020.4.1
78	15	63	6	2	4	2021.4.1
79	12	67	6	2	4	2022.4.1
66	6	60	7	3	4	2023.4.1
63	6	57	8	3	5	2024.4.1

교지면적 ⁴⁾ School Site	건물면적 ⁵⁾ Building area	보통 교실수 ³⁾ No. of Classrooms	Year
21	10	41	2018.4.1
21	10	41	2019.4.1
21	10	41	2020.4.1
21	10	41	2021.4.1
21	10	45	2022.4.1
21	10	45	2023.4.1
21	10	40	2024.4.1

Source : Gyeonggido Office of Education

9. 특성화고등학교(사립)

단위 : 개,명,천m²

연 별	학교수 No. of schools	학급수 No. of classrooms	학 생 수 Students		
			계 Total	남 Male	여 Female
2018.4.1	1	12	240	215	25
2019.4.1	1	12	202	188	14
2020.4.1	1	12	215	197	18
2021.4.1	1	12	239	219	20
2022.4.1	1	12	242	224	18
2023.4.1	1	12	225	210	15
2024.4.1	1	12	199	186	13

연 별	입학자수 ²⁾ Entrants			졸업자수 ²⁾ Graduates		
	계 Total	남 Male	여 Female	계 Total	남 Male	여 Female
2018.4.1	81	81
2019.4.1	63	87
2020.4.1	88	53
2021.4.1	87	59
2022.4.1	79	75	4	65	57	8
2023.4.1	76	72	4	82	76	6
2024.4.1	59	55	4	74	67	7

주 : 1) '입학상황' → '입학자수' 변경 및 하위항목 '입학정원' 삭제, '남,녀' 항목 추가,
'졸업후상황' → '졸업자수' 변경 및 하위항목 '진학자' 삭제, '남,녀' 항목 추가
2) 휴직교원수 포함, 시간강사 제외 3) 학교회계직은 사무직원수에서 제외
4) 교실수는 2015년부터 일반교실/교과교실/특별교실/수준별교실을 합한 자료임
5) 교지면적은 교사대지와 체육장의 합계 6) 건물은 보통 및 특별교실, 관리실, 기타의 합계
자료 : 경기통계연보, 경기도교육청 『교육통계연보』

Specialized High School(Private)

Unit : number, person, 1,000m²

교 원 수 ¹⁾ Teachers			직 원 수 ²⁾ Clerical staff			Year
계 Total	남 Male	여 Female	계 Total	남 Male	여 Female	
30	17	13	5	2	3	2018.4.1
30	21	9	4	2	2	2019.4.1
28	20	8	4	2	2	2020.4.1
34	21	13	4	2	2	2021.4.1
33	24	9	5	3	2	2022.4.1
33	23	10	5	3	2	2023.4.1
32	24	8	4	2	2	2024.4.1

교지면적 ⁴⁾ School Site	건물면적 ⁵⁾ Building area	보통 교실수 ³⁾ No. of Classrooms	Year
14	7	27	2018.4.1
14	7	27	2019.4.1
14	7	27	2020.4.1
14	7	27	2021.4.1
14	7	27	2022.4.1
14	7	27	2023.4.1
14	7	27	2024.4.1

Source : Gyeonggido Office of Education

10. 자율고등학교(국.공립)¹⁾

단위 : 개,명,천m²

연 별	학교수 No. of schools	학급수 No. of classrooms	학 생 수 Students		
			계 Total	남 Male	여 Female
2018.4.1	1	30	747	363	384
2019.4.1	1	30	669	308	361
2020.4.1	1	30	699	338	361
2021.4.1	-	-	-	-	-
2022.4.1	-	-	-	-	-
2023.4.1	-	-	-	-	-
2024.4.1	-	-	-	-	-

연 별	입학자수 ²⁾ Entrants			졸업자수 ²⁾ Graduates		
	계 Total	남 Male	여 Female	계 Total	남 Male	여 Female
2018.4.1	224	174
2019.4.1	212	281
2020.4.1	269	232
2021.4.1	-	-	-	-	-	-
2022.4.1	-	-	-	-	-	-
2023.4.1	-	-	-	-	-	-
2024.4.1	-	-	-	-	-	-

주 : 1) '입학상황' → '입학자수' 변경 및 하위항목 '입학정원' 삭제, '남,녀' 항목 추가,
'졸업후상황' → '졸업자수' 변경 및 하위항목 '진학자' 삭제, '남,녀' 항목 추가
2) 휴직교원수 포함, 시간강사 제외 3) 학교회계직은 사무직원수에서 제외
4) 교실수는 2015년부터 일반교실/교과교실/특별교실/수준별교실을 합한 자료임
5) 교지면적은 교사대지와 체육장의 합계 6) 건물은 보통 및 특별교실, 관리실, 기타의 합계
자료 : 경기통계연보, 경기도교육청 『교육통계연보』

Autonomous High School(National·Public)

Unit : number, person, 1,000m²

교 원 수 ¹⁾ Teachers			직 원 수 ²⁾ Clerical staff			Year
계 Total	남 Male	여 Female	계 Total	남 Male	여 Female	
67	18	49	5	1	4	2018.4.1
68	18	50	5	1	4	2019.4.1
69	20	49	5	2	3	2020.4.1
-	-	-	-	-	-	2021.4.1
-	-	-	-	-	-	2022.4.1
-	-	-	-	-	-	2023.4.1
-	-	-	-	-	-	2024.4.1

교지면적 ⁴⁾ School Site	건물면적 ⁵⁾ Building area	보통 교실수 ³⁾ No. of Classrooms	Year
15	10	38	2018.4.1
15	10	38	2019.4.1
15	10	38	2020.4.1
-	-	-	2021.4.1
-	-	-	2022.4.1
-	-	-	2023.4.1
-	-	-	2024.4.1

Source : Gyeonggido Office of Education

11. 자율고등학교(사립)¹⁾

단위 : 개,명,천m²

연 별	학교수 No. of schools	학급수 No. of classrooms	학 생 수 Students		
			계 Total	남 Male	여 Female
2018.4.1	-	-	-	-	-
2019.4.1	-	-	-	-	-
2020.4.1	-	-	-	-	-
2021.4.1	-	-	-	-	-
2022.4.1	-	-	-	-	-
2023.4.1	-	-	-	-	-
2024.4.1	-	-	-	-	-

연 별	입학자수 ²⁾ Entrants			졸업자수 ²⁾ Graduates		
	계 Total	남 Male	여 Female	계 Total	남 Male	여 Female
2018.4.1	-	-	-	-	-	-
2019.4.1	-	-	-	-	-	-
2020.4.1	-	-	-	-	-	-
2021.4.1	-	-	-	-	-	-
2022.4.1	-	-	-	-	-	-
2023.4.1	-	-	-	-	-	-
2024.4.1	-	-	-	-	-	-

주 : 1) '입학상황' → '입학자수' 변경 및 하위항목 '입학정원' 삭제, '남,녀' 항목 추가,
'졸업후상황' → '졸업자수' 변경 및 하위항목 '진학자' 삭제, '남,녀' 항목 추가
2) 휴직교원수 포함, 시간강사 제외 3) 학교회계직은 사무직원수에서 제외
4) 교실수는 2015년부터 일반교실/교과교실/특별교실/수준별교실을 합한 자료임
5) 교지면적은 교사대지와 체육장의 합계 6) 건물은 보통 및 특별교실, 관리실, 기타의 합계
자료 : 경기통계연보, 경기도교육청 『교육통계연보』

Autonomous High School(Private)

Unit : number, person, 1,000m²

교 원 수 ¹⁾ Teachers			직 원 수 ²⁾ Clerical staff			Year
계 Total	남 Male	여 Female	계 Total	남 Male	여 Female	
-	-	-	-	-	-	2018.4.1
-	-	-	-	-	-	2019.4.1
-	-	-	-	-	-	2020.4.1
-	-	-	-	-	-	2021.4.1
-	-	-	-	-	-	2022.4.1
-	-	-	-	-	-	2023.4.1
-	-	-	-	-	-	2024.4.1

교지면적 ⁴⁾ School Site	건물면적 ⁵⁾ Building area	보통 교실수 ³⁾ No. of Classrooms	Year
-	-	-	2018.4.1
-	-	-	2019.4.1
-	-	-	2020.4.1
-	-	-	2021.4.1
-	-	-	2022.4.1
-	-	-	2023.4.1
-	-	-	2024.4.1

Source : Gyeonggido Office of Education

12. 적령아동 취학(입학상황)

단위 : 명, %

연 별	취학대상자 ¹⁾					
	계 Total			적령아동 Children of schooling		
		남 Male	여 Female		남 Male	여 Female
2018.4.1	3,260	1,709	1,551	3,243	1,699	1,544
2019.4.1	3,121	1,596	1,525	3,114	1,592	1,522
2020.4.1	2,691	1,382	1,309	2,675	1,375	1,300
2021.4.1	2,589	1,324	1,265	2,575	1,314	1,261
2022.4.1	2,501	1,295	1,206	2,496	1,293	1,203
2023.4.1	2,351	1,168	1,183	2,345	1,166	1,179
2024.4.1	1,970	1,011	959	1,963	1,010	953

연 별	취 학 자 ¹⁾								
	계 Total			적령아동 Children of schooling			유예 및 과령아 Children over the schooling age		
		남 Male	여 Female		남 Male	여 Female		남 Male	여 Female
2018.4.1	3,172	1,652	1,520	3,153	1,641	1,512	4	2	2
2019.4.1	3,078	1,575	1,503	3,054	1,560	1,494	1	1	-
2020.4.1	2,629	1,357	1,272	2,605	1,344	1,261	8	4	4
2021.4.1	2,529	1,288	1,241	2,510	1,281	1,229	4	2	2
2022.4.1	2,430	1,262	1,168	2,429	1,262	1,167	-	-	-
2023.4.1	2,262	1,120	1,142	2,261	1,120	1,141	-	-	-
2024.4.1	1,902	977	925	1,892	973	919	3	1	2

자료 : 경기통계연보, 경기도교육청 『경기교육통계연보』

Admission of Freshmen

Unit : person, %

Target Children						Year
유예 및 과령아동 Children over the schooling age			조기입학 신청자 Applicant for earlier entrant			
	남 Male	여 Female		남 Male	여 Female	
12	7	5	5	3	2	2018.4.1
6	4	2	1	-	1	2019.4.1
15	6	9	1	1	-	2020.4.1
14		4	-	-	-	2021.4.1
4	2	2	1	-	1	2022.4.1
6	2	4	-	-	-	2023.4.1
4	1	3	3	0	3	2024.4.1

Enrollments of children						취 학 륜 Percentage of enrollment	Year
조기입학자 Applicant for earlier entrant			기타 others				
	남 Male	여 Female		남 Male	여 Female		
5	3	2	10	6	4	97.3	2018.4.1
1	-	1	22	14	8	98.6	2019.4.1
1	1	-	15	8	7	97.7	2020.4.1
-	-	-	15	5	10	97.7	2021.4.1
1	-	1	-	-	-	97.2	2022.4.1
-	-	-	1	-	1	96.2	2023.4.1
3	0	3	4	3	1	96.5	2024.4.1

Source : Gyeonggido Office of Education

13. 사설학원

단위 : 개, 명

연 별	사 설 학 원 ¹⁾				
	학 원 수				
	계 Total	학교교과 교습학원 ²⁾			
		소계 Sub-total	입시검정 및 보습 Entrance Exam Certification & Supplementary Courses	전문입시컨설팅 ⁴⁾ Professional College Admissions Consulting	국제화 International practical affairs
2018.4.1	565	533	315		37
2019.4.1	547	516	305		37
2020.4.1	547	515	316		37
2021.4.1	527	497	308		36
2022.4.1	559	528	325		47
2023.4.1	564	534	328		46
2024.4.1	584	552	359	-	39

연 별	사 설 학 원 ¹⁾					
	학 원 수 No. of institutions					
	평생직업 교육학원 ²⁾ Lifelong vocational education and training institutes					
	소계 Sub-total	직업기술 Occupational skills	국제화 International practical affairs	인문사회·자연 ⁴⁾ Liberal arts & social sciences & Natural sciences	기예 Arts	종합 ²⁾ Comprehensive
2018.4.1	32	17	-	2	12	1
2019.4.1	31	17	-	2	11	1
2020.4.1	32	15	-	1	15	1
2021.4.1	30	13	-	1	15	1
2022.4.1	31	13	-	1	16	1
2023.4.1	30	12	-	-	17	1
2024.4.1	32	14	1	1		16

주 : 1) 2020년 통계표 제목 변경, 세부항목 삭제(강사수, 독서실 및 하위항목),
항목 변경(정원→일시수용능력인원, 강의실→교수학습공간), 항목순서 변경(종합)
2) 2015년부터 학교교과 교습학원 및 평생직업 교육학원에 '종합' 항목 추가
3) 강의실, 실습실, 실습장, 음악실, 무용실, 작업실, 열람실 4) 2024년 항목 추가
자료 : 경기통계연보, 경기도교육청『경기교육통계연보』

Private Institutes

Unit : number, person

Private Institute					Year
No. of institutions					
School Curriculum Education and Training Institute					
예능 Arts	정보 Information	특수교육 Special education	종합 ²⁾ Comprehensive	기 타 Others	
155		-	17	9	2018.4.1
147		-	17	10	2019.4.1
142		-	12	8	2020.4.1
131		-	14	8	2021.4.1
132	1	-	14	9	2022.4.1
137	1	-	13	9	2023.4.1
130	1	-	13	10	2024.4.1

Private Institute		Year
일시수용 능력인원 T.O	교수학습 공간 ³⁾ Classrooms	
52,220	2,302	2018.4.1
55,864	2,255	2019.4.1
69,006	2,221	2020.4.1
67,635	3,012	2021.4.1
34,388	3,212	2022.4.1
35,882	3,229	2023.4.1
77,438	6,460	2024.4.1

Source : Gyeonggido Office of Education

14. 공공도서관

단위 : 개별

연 별 도서관별	도서관수 (개) No. of libraries	좌석수 (개) Seats	자료수 Number of data			
			계 Total	도 서(권) Book	비도서(점) Non-book	연속간행물(종) Periodical
2017	5	4,315	885,391	842,988	41,078	1,325
2018	5	4,302	934,441	889,797	43,432	1,212
2019	5	4,082	942,782	897,615	44,024	1,143
2020	6	3,999	969,923	923,700	45,181	1,042
2021	6	3,963	948,581	902,778	44,721	1,082
2022	6	4,023	955,597	911,374	43,149	1,074
2023	6	3,883	945,772	901,361	43,342	1,069
하안도서관	1	781	263,838	247,623	16,008	207
광명도서관	1	1,009	263,258	247,942	15,083	233
철산도서관	1	507	157,119	151,729	5,160	230
소하도서관	1	939	151,519	145,652	5,606	261
충현도서관	1	227	60,205	59,911	241	53
연서도서관	1	420	49,833	48,504	1,244	85

주 : 1) 인건비, 자료구입비, 기타운영비 합계
2) 2020년 '연서도서관' 추가
자료 : 광명시 하안도서관, 광명도서관, 철산도서관, 소하도서관, 충현도서관, 연서도서관, 경기통계연보

Public Libraries

Unit : person, number, volume, 1,000 won

도서관 방문자수 (명) Library visitors	연간대출 책수 (권) Annual books lent	직원수 ¹⁾ Staffs			예 산 ¹⁾ (천원) Budget	Year
		계 Total	남(명) Male	여(명) Female		
3,069,550	1,333,205	59	22	37	10,136,933	2017
2,804,788	1,283,460	57	21	36	12,514,229	2018
2,589,014	1,301,152	61	23	38	12,977,600	2019
693,500	869,338	68	27	41	12,950,553	2020
1,397,733	1,285,763	69	28	41	11,750,842	2021
1,634,550	1,170,812	64	25	39	11,337,700	2022
1,706,454	1,103,947	66	24	42	9,937,591	2023
360,907	269,510	19.0	7.0	12.0	2,540,932	Gwangmyeong Municipal Haan Library
220,886	143,297	16.0	5.0	11.0	1,828,363	Gwangmyeong Municipal Library
427,190	227,315	13.0	7.0	6.0	1,930,002	Gwangmyeong Cheolsan Library
444,315	281,139	12.0	4.0	8.0	2,546,870	Gwanmyeong Municipal Soha Library
127,363	99,740	3.0	-	3.0	425,889	Gwangmyeong Municipal Chunghyeon Library
125,793	82,946	3.0	1.0	2.0	665,535	Gwangmyeong Municipal Yeonseo Library

Source : gyeonggi Province Institute of Health and Environment

15. 박물관¹⁾ (물질별 분류)

단위 : 명, 점

연 별	입장자 Entrants	소 장 품(점)					
		계 Total	금속 Metal	토제 Earthenware	도자기 Ceramics	석 Stone	유리보석 Glass and Gem
2017	14,959	1,823	-	-	-	-	-
2018	12,490	1,992	231	49	199	292	1
2019	12,082	1,992	231	49	199	292	1
2020	711	1,992	231	49	199	292	1
2021	2,967	1,992	231	49	199	292	1
2022	4,930	1,992	231	49	199	292	1
2023	4,406	1,992	231	49	199	292	1
총현박물관	4,406	1,992	231	49	199	292	1

주 : 1) 미등록 박물관은 제외함
나비야놀이 박물관 2015. 7. 2. 폐관
자료 : 문화관광과, 경기통계연보

주품음악 박물관 2015. 11. 9. 폐관

Museums

Unit : person, piece

Museums piece								Year
초제 Plant materials	나무 Wood	골각패갑 Bone and shell	지 Paper	피모 Leather & Feather	사직 Costume and textiles	종자 Seed	기타 Other	
-	-	-	1,793	-	-	-	30	2017
6	336	3	731	59	76	-	9	2018
6	336	3	731	59	76	-	9	2019
6	336	3	731	59	76	-	9	2020
6	336	3	731	59	76	-	9	2021
6	336	3	731	59	76	-	9	2022
6	336	3	731	59	76	-	9	2023
6	336	3	731	59	76	-	9	Chunghyun Museum

Source : Culture and Religious Affairs Division

16. 국가유산

단위 : 개

연 별	총 계 ³⁾ Grand total	지 정 유 산 ⁵⁾			
		국 가 지 정 문 화 유 산			
		계 Total	국 보 National treasures	보 물 Treasures	사 적 Historic areas
2017	20	2	-	1	1
2018	20	2	-	1	1
2019	20	2	-	1	1
2020	20	2	-	1	1
2021	20	2	-	1	1
2022	20	2	-	1	1
2023	20	2	-	1	1

연 별	지 정 유 산 ⁵⁾				
	시 도 지 정 문 화 유 산 City/Province designated Heritage				
	계 Total	유형문화유산 Tangible cultural properties	무형유산 ¹⁾ Intangible cultural properties	시도기념물 및 시도자연유산 Monuments	민속문화유산 ²⁾ Folklore materials
2017	13	11	1	1	-
2018	13	11	1	1	-
2019	13	11	1	1	-
2020	13	11	1	1	-
2021	13	11	1	1	-
2022	13	11	1	1	-
2023	13	11	1	1	-

주 : 1) 2015년 이후 중복지정 사항 총계() 삭제 2) 2013년 지방지정문화재 '민속자료' → '민속문화재'로 변경
3) 총계의 합은 등록문화재를 제외한다.(지정문화재에 한한다)
4) 2015년 국가지정문화재 '중요무형문화재' → '국가무형문화재'로 변경
5) 「국가유산기본법」(‘23.5.16.) 제정에 따라 '문화재' 용어 변경
지정문화재→지정유산, 등록문화재→등록문화유산, 무형문화재→무형유산, 민속문화재→민속문화유산,
유형문화재→유형문화유산, 시도기념물→시도기념물 및 시도자연유산, 문화재자료→문화유산자료 및 자연유산자료
자료 : 「국가유산관리현황」 국가유산청

Korea Heritage

Unit : each

Designated cultural properties				Year
State-designated Heritage				
명승 Scenic site	천연기념물 Natural monuments	국가무형문화유산 ⁴⁾ National Intangible cultural heritage	국가민속문화유산 National Folklore cultural heritage	
-	-	-	-	2017
-	-	-	-	2018
-	-	-	-	2019
-	-	-	-	2020
-	-	-	-	2021
-	-	-	-	2022
-	-	-	-	2023

Designated cultural properties	등록문화유산 Registered cultural properties	Year
문화유산자료 및 자연유산자료 Cultural property materials		
5	-	2017
5	-	2018
5	-	2019
5	-	2020
5	-	2021
5	-	2022
5	-	2023

Source : Korea Heritage Service

17. 예술단¹⁾

단위 : 명

연 별	교향악단 Municipal symphony orchestra				국 악 단 Korean classical orchestra			
	창단일 Date of organi- zation	단 원 Groups			창단일 Date of organi- zation	단 원 Groups		
		계 Total	상임 Permanent	비상임 Temporary		계 Total	상임 Permanent	비상임 Temporary
2017	-	-	-	-	2010. 4. 29.	21	-	21
2018	-	-	-	-	2010. 4. 29.	24	-	24
2019	-	-	-	-	2010. 4. 29.	24	-	24
2020	-	-	-	-	-	-	-	-
2021	-	-	-	-	-	-	-	-
2022	-	-	-	-	-	-	-	-
2023	-	-	-	-	-	-	-	-

연 별	소년. 소녀합창단 Boy and girl choral groups				연 극 단 Drama groups			
	창단일 Date of organi- zation	단 원 Groups			창단일 Date of organi- zation	단 원 Groups		
		계 Total	상임 Permanent	비상임 Temporary		계 Total	상임 Permanent	비상임 Temporary
2017	1997. 7. 1.	66	3	63	-	-	-	-
2018	1997. 7. 1.	57	3	54	-	-	-	-
2019	1997. 7. 1.	65	3	62	-	-	-	-
2020	1997.07.01.	48	3	45	-	-	-	-
2021	1997.07.01.	48	3	45	-	-	-	-
2022	1997.07.01.	46	3	43	-	-	-	-
2023	1997.07.01.	43	2	41	-	-	-	-

주 : 1) 민간단체 예술단을 제외한 공립예술단 현황으로 정원이준임.

2) 2022년에 2021년 연극단 창단일 자료 수치 교정함.

자료 : 문화관광과, 경기통계연보

ART PERFORMING ORGANIZATIONS

Unit : person

무용 단 Ballet troupes				합창 단 Choral groups				Year
창단일 Date of organi- zation	단 원 Groups			창단일 Date of organi- zation	단 원 Groups			
	계 Total	상임 Permanent	비상임 Temporary		계 Total	상임 Permanent	비상임 Temporary	
-	-	-	-	2000. 11. 1.	37	9	28	2017
-	-	-	-	2000. 11. 1.	35	9	26	2018
-	-	-	-	2000. 11. 1.	35	9	26	2019
-	-	-	-	2000.11.01.	35	10	25	2020
-	-	-	-	2000.11.01.	35	23	12	2021
-	-	-	-	2000.11.01.	34	34	-	2022
-	-	-	-	2000.11.01.	34	34	-	2023

관 현 악 단 Orchestra music groups				가무단 Singing and dancing groups				Year
창단일 Date of organi- zation	단 원 Groups			창단일 Date of organi- zation	단 원 Groups			
	계 Total	상임 Permanent	비상임 Temporary		계 Total	상임 Permanent	비상임 Temporary	
-	-	-	-	-	-	-	-	2017
-	-	-	-	-	-	-	-	2018
-	-	-	-	-	-	-	-	2019
-	-	-	-	-	-	-	-	2020
-	-	-	-	-	-	-	-	2021
-	-	-	-	-	-	-	-	2022
-	-	-	-	-	-	-	-	2023

Source : Art Policy Division

18. 문화공간

단위 : 개소

연 별	공 연 시 설			
	공공		민간	
	공연장1) Public	공연장 수 No. of Public	공연장 Private	공연장 수 No. of Private
2017	5	5	1	1
2018	5	5	1	1
2019	6	6	1	1
2020	4	4	1	1
2021	5	5	1	1
2022	5	5	2	2
2023	4	4	2	2

연 별	지역문화복지시설 Local culture and welfare facilities		
	시민회관 ²⁾ Si public center		종합사회복지 회관 ²⁾ General Welfare center
		공연장 수 No. of Si public center	
2017	1	2	5
2018	1	2	5
2019	1	2	6
2020	1	2	6
2021	-	-	6
2022	1	1	6
2023	1	1	6

주 : 1) 공공 공연장은 지자체에서 건립한 공연장으로 문예회관 포함. 공공공연장은 건립건물, 공연장 수는 그 안의 극장수를 말함
(예 : 공공공연장 1(경기도 문화의 전당) 내 공연장 수 3(행복한 대극장, 아늑한 소극장, 신나는 야외음악당))
2) 2014년부터 복지관(종합사회복지회관 + 노인·장애인복지관) 현황 기준. 3) 미술관은 등록현황기준 작성
자료 : 문화관광과, 어르신복지과, 경기통계연보

CULTURAL FACILITIES

Unit : place

Performing Facilities		전 시 실 Exhibition facilities		Year
영화관 Movie theater	스크린 수 No. of screens	미술관 ³⁾ Art museum	화 랑 Gallery	
3	19	-	-	2017
3	19	-	-	2018
3	19	-	-	2019
3	19	-	-	2020
4	25	-	-	2021
6	32	-	-	2022
5	30	-	-	2023

기타시설 Other			Year
문화원 Cultural center	국악원 Traditional performing arts center	전수회관 Initiation center	
1	-	-	2017
1	-	-	2018
1	-	-	2019
1	-	-	2020
1	-	-	2021
1	-	-	2022
1	-	1	2023

Source : Culture and Religious Affairs Division, Cultural Heritage Ddivision, Contents Policy Division

19. 체육시설

가. 공공체육시설

단위 : 개소

연 별	공 공 체 육 시 설					
	합계 Total	육상경기장 Track and field stadium	축구장 Football field	하키장 hockey pitch	야구장 Basebal field	사이클경기장 Velodrome
2017	28	1	2	-	1	-
2018	28	1	2	-	1	-
2019	96	1	2	-	1	-
2020	108	1	2	-	1	-
2021	107	1	1	-	1	-
2022	74	1	1	-	1	-
2023	110	1	2	-	1	-

연 별	공 공 체 육 시 설						
	게이트볼장 ¹⁾ Gateball court	수영장 Swimming pool	롤러 스케이팅장 ¹⁾ Roller- skating rink	사격장 ¹⁾ Shooting Range	국궁장 Traditional archery field	양궁장 Western- style archery field	승마장 Equestrian field
2017	-	2	-	-	1	-	-
2018	-	2	-	-	1	-	-
2019	-	2	-	-	1	-	-
2020	-	2	2	-	1	-	-
2021	-	2	2	-	1	-	-
2022	-	2	2	-	1	-	-
2023	1	2	2	-	1	-	-

주 : 1) 2020년 공공체육시설 분류 변경사항 반영하여 항목 추가
자료 : 체육진흥과, 경기통계연보, 문화체육관광부『전국 공공체육시설 현황』

Sports Facilities

Public sports Facilities

Unit : number

Public Sports Facilities						Year
테니스장 tennis court	씨름장 Ssireum ring	간이운동장 (동네체육시설) Playground	체 육 관 Gym			
			구기체육관 Ball game	투기체육관 Physical match	생활체육관 Daily sports	
1	-	17	1	-	1	2017
1	-	17	1	-	1	2018
1	-	85	1	-	1	2019
2	-	92	1	-	1	2020
2	-	92	1	-	1	2021
2	-	59	1	-	1	2022
2	-	92	1	-	1	2023

Public Sports Facilities						Year
골프연습장 Golf practice range	조정카누장 Rowing and canoeing facility	요트장 Yachting facility	빙상장 Ice rink	설상경기장	기타체육시설 ¹⁾ Etc sports facility	
1	-	-	-	-	-	2017
1	-	-	-	-	-	2018
1	-	-	-	-	-	2019
1	-	-	-	-	2	2020
1	-	-	-	-	2	2021
1	-	-	-	-	2	2022
1	-	-	-	-	3	2023

Source : Sport Division

19. 체육시설

나. 신고·등록 체육시설

단위 : 개소

연 별	신 고 체 육 시 설				
	합계 Total	요트장 Yachting facility	조정장 Rowing facility	카누장 Canoeing facility	빙상장 Ice rink
2017	296	-	-	-	-
2018	244	-	-	-	-
2019	229	-	-	-	-
2020	235	-	-	-	-
2021	255	-	-	-	-
2022	280	-	-	-	-
2023	307	-	-	-	-

연 별	신 고 체 육 시 설				
	야구장 ²⁾ baseball park	체력단련장 Physical training center	당구장 Billiard room	썰매장 Sledding facility	무도장 Ball room
2017	-	40	110	-	1
2018	-	34	77	-	1
2019	-	35	69	-	1
2020	-	37	66	-	-
2021	-	46	64	-	-
2022	-	58	62	-	-
2023	-	96	57	-	-

주 : 1) 2020년 항목 추가, 가상체험체육시설(골프·야구), 2022년 항목 추가 : 체육교습, 인공암벽장

2) 2022년에 2021년 체육교습 자료 수치 교정함.

자료 : 체육진흥과, 경기통계연보, 문화체육관광부『전국 공공체육시설 현황』

Sports Facilities

Reported·Registered Sports Facilities

Unit : number

Reported sports facilities						Year
승마장 Equestrian field	종합체육시설 Sports complex	수영장 Swimming pool	체육도장 Exercise facility	골프연습장 Golf practice range	가상체험 체육시설 ¹⁾ Virtual Experience Gymnastics	
-	1	6	94	44	-	2017
-	1	6	88	37	-	2018
-	1	6	82	35	-	2019
-	1	6	88	-	37	2020
-	1	5	92	-	42	2021
-	1	5	89	-	54	2022
-	1	4	87	2	47	2023

Reported sports facilities			등록체육시설 Registered sports facilities			Year
무도학원 Ballroom institutes	체육교습 Sports lesson	인공암벽장 ¹⁾ Sports climbing	골프장 Golf course	스키장 Ski ground	자동차경주장 Car racing track	
-	-	-	-	-	-	2017
-	-	-	-	-	-	2018
-	-	-	-	-	-	2019
-	-	-	-	-	-	2020
-	5	-	-	-	-	2021
-	11	-	-	-	-	2022
-	12	1	-	-	-	2023

Source : Sport Division

20. 청소년 수련시설¹⁾

단위 : 개소, 천m²

연 별 ²⁾	합 계 Total		수 련 관 Training instiution		문화의집 Cultural house	
	개 소 Place	면 적 ²⁾ Area	개 소 Place	면 적 Area	개 소 Place	면 적 Area
2017	5	8	1	6	4	2
2018	5	8	1	6	4	2
2019	5	8	1	6	4	2
2020	5	8	1	6	4	2
2021	5	8	1	6	4	2
2022	6	8	1	6	5	2
2023	6	8	1	6	5	2

주 : 1) 타기관(서울시, 교육청 등)에서 관리하는 시설 제외

2) 건물연면적임

자료 : 교육청소년과, 경기통계연보

21. 언론매체

단위 : 개

연 별	방송사 ¹⁾ Broadcasting				
	계 Total	지상파방송 Terrestrial broadcasting	유선방송	방송채널 사용사업	기타 ²⁾ Others
2017	-	-	-	-	-
2018	-	-	-	-	-
2019	-	-	-	-	-
2020	-	-	-	-	-
2021	-	-	-	-	-
2022	-	-	-	-	-
2023	-	-	-	-	-

주 : 1) 2021년 '방송사' 하위항목 변경(지상파방송, 케이블TV, 라디오, 기타 → 지상파방송, 유선방송, 방송채널사용사업, 기타)

2) 2021년 '기타' 항목 추가. 뉴스통신, 잡지, 기타간행물

자료 : 홍보기획관, 경기통계연보

YOUTH FACILITIES

Unit : number, 1000m²

수련원 Training center		야영장 Camp		유스호스텔 Youth hostel		특화시설 Facilities		Year
개소 Place	면적 Area	개소 Place	면적 Area	개소 Place	면적 Area	개소 Place	면적 Area	
-	-	-	-	-	-	-	-	2017
-	-	-	-	-	-	-	-	2018
-	-	-	-	-	-	-	-	2019
-	-	-	-	-	-	-	-	2020
-	-	-	-	-	-	-	-	2021
-	-	-	-	-	-	-	-	2022
-	-	-	-	-	-	-	-	2023

Source : Adolescence Division

The Press and Media

Unit : number

신문사 Newspapers				Year
계 Total	일간 Daily	주간 Weekly	인터넷신문 Internet	
65	4	24	37	2017
78	4	24	50	2018
70	4	15	51	2019
70	3	15	52	2020
71	3	15	53	2021
68	2	12	54	2022
83	4	12	67	2023

Source : Press Cooperation Division

XV

재정

PUBLIC FINANCE

2024

제43회광명기본통계

2024 GWANGMYEONG
STATISTICAL ANNUAL REPORT

1.국 세 정 수

단위 : 백만원

연 별	합 계 Grand total	내 국 세			
		계 Total	직 접 세 ¹⁾		
			소 계 Sub-total	소 득 세 Income	근로장려금 Earned Income Tax Credit
2017	816,661	800,920	383,647	283,631	-6,233
2018	943,247	919,564	451,571	336,523	-6,758
2019	191,487	186,240	109,898	88,802	-30
2020	959,657	935,113	547,431	393,925	-18,733
2021	1,239,536	1,194,555	717,243	515,725	-17,115
2022	1,309,849	1,264,328	817,208	555,778	-14,650
2023	1,204,236	1,173,472	741,183	519,854	-14,438

연 별	내 국 세 Internal taxes						
	간 접 세 ¹⁾ Indirect taxes					인지세 Stamp taxes	과년도수입 Revenues from previous year
	소 계 Sub-total	부가가치세 Value added taxes	개별소비세 Special excise taxes	주세 Liquor taxes	증권거래세 Securities exchange taxes		
2017	397,696	364,728	32,781	-	187	260	19,317
2018	447,758	393,285	54,270	-	203	247	19,988
2019	69,477	57,088	11,321	-	1,068	70	6,795
2020	369,059	343,627	24,921	-	511	112	18,511
2021	459,050	420,813	37,572	5	660	69	18,193
2022	426,316	396,288	29,268	11	749	108	20,696
2023	407,622	378,349	28,822	10	441	654	24,013

주 : 1) 2021년 '직접세' 내 '부당이득세', '간접세' 내 '전화세' 항목 삭제
자료 : 경기통계연보, 국세청 『국세통계』

COLLECTION OF NATIONAL TAXES

Unit : million won

Internal taxes				Year
Direct taxes				
자녀장려금 Child Tax Credit	법 인 세 Corporation taxes	상 속 세 Inheritance taxes	증여세 Gift taxes	
-3,113	96,722	3,570	9,070	2017
-2,553	102,674	8,781	12,904	2018
-6	15,463	1,391	4,278	2019
-2,722	140,580	8,545	25,836	2020
-2,233	154,602	26,081	40,183	2021
-1,617	232,329	15,483	29,885	2022
-1,545	188,668	26,438	22,206	2023

방 위 세 Defense taxes	교 육 세 Education taxes	교통.에너지. 환경세 ⁴⁾ Transpor. Energy. Environment	농어촌특별세 Special tax for rural tation development	종합부동산세 Comprehensive real estate holding tax	Year
-	9,917	-24	1,578	4,270	2017
-	16,363	-31	2,024	5,327	2018
-	3,419	-7	596	1,239	2019
-	7,560	-34	4,130	12,888	2020
-	11,350	-36	7,919	25,748	2021
-	8,862	-27	8,497	28,189	2022
-	8,779	-20	7,369	14,636	2023

Source : National Tax Service

2. 지방세 부담

단위 : 백만원, 명, 세대

연 별	지방세 ¹⁾ Local taxes		
	계 Total	직 접 세 Direct taxes	간 접 세 ¹⁾ Indirect taxes
2017	492,359	366,982	125,376
2018	509,920	387,455	122,465
2019	487,633	371,619	116,014
2020	482,443	438,186	44,257
2021	536,012	483,459	52,553
2022	605,047	487,677	117,371
2023	543,972	424,669	119,303

주 : 1) 직접세 : 취득세, 등록면허세, 지역자원시설세, 지방교육세, 주민세, 지방소득세, 재산세, 자동차세(소유분)

2) 간접세 : 레저세, 담배소비세, 도축세, 자동차세(주행분), 지방소비세

3) 결산기준

자료 : 징수과, 경기통계연보

HOUSEHOLD LOCAL TAX

Unit : million won

인 구 (외국인제외) Population (excluding foreigner)	1인당 부담액(원)2) Tax Burden per capita(won)	세 대 (외국인세대 제 외) Households (excluding foreign household)	세대당 부담액(원) Tax burden per household(won)	Year
332,790	1,479,488	127,168	3,871,718	2017
326,841	1,560,146	128,126	3,979,831	2018
316,552	1,540,452	126,001	3,870,074	2019
298,599	1,615,689	120,560	4,001,685	2020
292,893	1,830,060	119,817	4,473,588	2021
287,945	2,101,261	118,493	5,106,187	2022
280,197	1,941,391	115,114	4,725,506	2023

Source : Tax Collection Division, The Gyeonggi Statistical Yearbook

3. 지방세 징수¹⁾

단위 : 백만원

연 별	합 계 Grand Total			보 통 세	
				계 sub total	도 세
	계 Total	도 세 Province Tax	시 세 City Tax		취 득 세 Acquisition
2017	492,359	314,164	178,195	409,077	117,333
2018	509,920	321,131	188,789	426,554	126,295
2019	487,633	305,631	182,002	407,010	119,055
2020	482,443	268,874	213,570	429,672	179,711
2021	536,012	300,424	235,588	478,897	223,606
2022	605,047	340,593	264,455	527,000	174,881
2023	543,972	286,235	257,736	465,535	122,939

연 별	보 통 세 Ordinary tax				목 적 세	
	시 세 City Tax				계 sub total	도 세
	재 산 세 Property	자동차세 Automobile	담배소비세 Tobacco consumption	지방소비세 ²⁾ Local consumption		지역자원시설세 Local Resource and facility
2017	58,275	39,015	16,184	-	78,505	5,140
2018	63,525	40,385	15,298	-	79,035	5,591
2019	69,812	28,343	14,597	-	77,037	5,916
2020	78,482	45,865	15,597	3,914	54,511	6,322
2021	86,750	40,780	15,164	3,617	53,065	6,621
2022	99,810	33,217	14,700	9,309	79,945	8,445
2023	88,424	32,433	14,110	10,824	73,501	7,845

주 : 1) 2021년 '직접세' 내 '부당이득세', '간접세' 내 '전화세' 항목 삭제
자료 : 경기통계연보, 국세청 『국세통계』

COLLECTION OF LOCAL TAXES

Unit : million won

Ordinary tax					연 별
Province Tax			시 세 City Tax		
등 록 면 허 세 Registration and License	레 저 세 Leisure	지방소비세 Local consumption	주 민 세 Resident	지방소득세 Local income	
8,013	109,192	-	6,868	54,197	2017
7,811	107,167	-	7,537	58,535	2018
8,145	101,418	-	7,887	57,754	2019
10,314	24,746	-	7,648	63,396	2020
9,570	12,524	-	8,366	78,520	2021
8,499	81,129	-	9,238	96,217	2022
8,742	81,714		10,514	95,833	2023

Earmarked Tax	과년도수입 Revenues from previous years			연 별
Province Tax	계 sub total	도 세 Province Tax	시 세 City Tax	
지방교육세 Local Education				
73,365	4,777	1,121	3,656	2017
73,443	4,331	822	3,509	2018
71,120	3,587	-23	3,610	2019
48,189	-1,740	-408	-1,331	2020
46,444	4,050	1,658	2,392	2021
71,500	-1,898	-3,861	1,963	2022
65,656	4,936	-662	5,597	2023

Source : National Tax Service

4. 예산결산 총괄

단위 : 백만원

연 별	예 산 현 액 Budget			세 입 Revenue		
	계 Total	일 반 General accounts	특 별 Special accounts	계(A) Total	일 반(B) General accounts	특 별(C) Special accounts
2017	901,884	722,268	179,616	913,109	747,172	165,931
2018	956,385	768,309	188,076	980,009	792,222	187,787
2019	1,074,235	846,369	227,866	1,085,928	859,743	226,185
2020	1,264,101	1,005,428	258,673	1,282,464	1,033,965	248,499
2021	1,432,941	1,007,674	425,267	1,485,293	1,064,076	421,217
2022	1,547,476	1,140,495	406,981	1,579,781	1,166,133	413,648
2023	1,416,422	1,035,164	381,258	1,450,060	1,066,388	383,672

자료 : 회계과, 경기통계연보

SUMMARY OF BUDGET AND SETTLEMENT

Unit : million won

세 출 Expenditure			잉 여 Surplus			Year
계(D) Total	일 반(E) General accounts	특 별(F) Special accounts	계(A-D) Total	일 반(B-E) General accounts	특 별(C-F) Special accounts	
676,708	592,749	83,959	236,401	154,423	81,978	2017
713,117	622,257	90,860	266,892	169,965	96,927	2018
789,517	677,947	111,570	296,411	181,796	114,615	2019
972,750	855,607	117,143	309,714	178,358	131,356	2020
1,131,021	863,638	267,383	354,271	200,438	153,834	2021
1,145,745	948,837	196,908			216,740	2022
1,154,291	914,004	240,287	295,769	152,384	143,385	2023

Source : Accounting Division

5. 일반회계 세입예산 개요¹⁾(2-1)

단위 : 백만원

연 별	총 계 Grand Total	지방세 Local tax	세 외 수 입			
				경상적세외수입		
					재산임대수입 Property rents	사용료수입 rents
2017	656,051	175,300	46,155	34,980	1,592	13,276
2018	715,042	186,285	50,990	34,748	1,539	13,115
2019	780,894	182,300	51,080	38,065	2,107	14,069
2020	929,391	189,794	50,471	23,575	1,411	4,721
2021	954,565	218,997	48,069	26,390	1,238	8,136
2022	1,106,489	257,944	108,123	34,342	1,503	11,035
2023	991,908	250,080	61,460	35,777	1,526	11,441

연 별	세 외 수 입			
	임 시 적 세 외 수 입			
		재산매각수입 Property disposal	자치단체간 부담금 Allotment	보조금 반환수입
2017	11,175	-	4,935	...
2018	16,242	-	5,325	...
2019	13,015	414	5,637	...
2020	26,896	7,900	6,357	...
2021	18,110	2,627	6,334	2,238
2022	73,781	52,077	5,601	6,317
2023	25,683	6,505	6,979	3,208

주 : 1) 최종예산액(당초예산에 추가경정예산 등이 포함된 예산)
2) 2021년 세외수입 분류 및 명칭 변경 : 부담금 → 자치단체간 부담금, 잡수입 → 지만연도수입, 보조금 반환수입 추가,
과징금 및 과태료 등 → 지방행정제재·부과금
자료 : 예산법무과, 경기통계연보

BUDGET REVENUES OF GENERAL ACCOUNTS

Unit : million won

Non-tax revenues				Year
Current non-tax revenues				
수수료수입 fees	사업수입 Business product	징수교부금수입 Collection grants	이자수입 Interest	
5,975	5,641	7,168	1,329	2017
6,113	4,883	7,453	1,646	2018
6,525	5,212	7,609	2,543	2019
6,222	3,385	6,191	1,645	2020
6,201	4,329	5,415	1,071	2021
7,750	3,517	8,509	2,028	2022
7,944	4,023	5,974	4,870	2023

Non-tax revenues			Year
Temporary non-tax revenues			
지방행정 제재 부과금(Fines and penalties etc)	기타수입 Other income	지난연도수입 Miscellaneous	
1,427	3,713	-	2017
1,150	8,407	1,360	2018
1,201	4,688	1,075	2019
1,849	9,122	1,668	2020
3,568	5,371	1,540	2021
3,027	4	2	2022
2,234	4,034	2,723	2023

Source : National Tax Service

5. 일반회계 세입예산 개요¹⁾ (2-2)

단위 : 백만원

연 별	지방 교부세 Local share tax	조정 교부금등 Control grants	보조금 Subsidies	지방채 Local borrowing	보전수입 등 및 내부거래 ²⁾		
					보전수입 등		잉여금 net surplus
2017	100,053	77,779	178,492	-	78,272	78,272	73,658
2018	99,086	78,132	198,024	-	102,526	102,507	97,828
2019	103,046	95,537	243,414	-	105,518	105,518	101,122
2020	96,728	89,534	396,045	-	106,819	106,819	97,002
2021	109,280	115,629	332,521	-	130,069	130,069	113,262
2022	134,726	124,110	317,690		163,895	163,895	151,128
2023	98,510	102,240	302,589	-	177,028	177,028	158,116

주 : 1) 최종예산액(당초예산에 추가경정예산 등이 포함된 예산)
2) 2021년 세외수입 분류 및 명칭 변경 : 부담금→자치단체간 부담금, 잡수입→지난연도수입, 보조금 반환수입 추가,
과징금 및 과태료 등→지방행정제재·부과금
자료 : 예산법무과, 경기통계연보

BUDGET REVENUES OF GENERAL ACCOUNTS

Unit : million won

Conservation revenues and Internal transaction						Year
Conservation revenues			내부거래	Internal transaction		
전년도이월금 Carry over	융자금원금 수입 Loan collection	예치금회수		전입금 Transferred from	예탁금 및 예수금 Contribution	
4,614	-	-	-	-	-	2017
4,679	-	-	19	19	-	2018
4,396	-	-	-	-	-	2019
9,818	-	-	-	-	-	2020
16,807	-	-	-	-	-	2021
10,400	-	2	-	-	-	2022
16,049	-	2,863	-	-	-	2023

Source : National Tax Service

6. 일반회계 세입결산

ADMINISTRATIVE DISTRICTS OF LOCAL GOVERNMENTS

단위 : 백만원

연별 및 과목별	예산현액 Budget		결산 Settlement		예산대 결산비율(%) Budget / settlement ratio	Year & Item
	금액 Amounts	구성비(%) Percent distribution	금액 Amounts	구성비(%) Percent distribution		
2017	722,268	100	776,343	100	107.5	2017
2018	715,043	100	792,222	100	100.8	2018
2019	780,894	100	859,743	100	110.1	2019
2020	1,005,428	100	1,033,965	100	102.8	2020
2021	1,007,674	100	1,064,076	100	105.6	2021
2022	1,106,489	100	1,166,133	100	105.4	2022
2023	1,035,164	100	1,066,388	100	103.0	2023
지방세	250,080	24.2	257,736	24.2	103.1	Local Tax
세외수입	61,460	5.9	63,197	5.9	102.8	Non-tax Revenues
지방교부세	98,510	9.5	106,122	10.0	107.7	Local Share Tax
조정교부금등	102,240	9.9	117,600	11.0	115.0	Control Grants
보조금	302,589	29.2	301,550	28.3	99.7	Subsidies
지방채	-	-	-	-	-	Local Borrowing
보전수입등 내부거래 ¹⁾	220,284	21.3	220,183	20.6	100.0	Conservation revenues and internal transaction

주 : 1) 2014년 보전수입 등 내부거래 추가
자료 : 징수과

Source : Tax Collection Division

6-1. 시 일반회계 세입결산

SETTLED REVENUES OF GENERAL ACCOUNTS BY SI

Unit : million won

연별	합 계 Total	지 방 세 Local tax	세외수입 Non-tax revenue	지방교 부세 Local share tax	조정교부 금등 Control grants	보 조 금 Sub- sidies	지방채 Local borrowing	보전수입 및 등 내부거래 ¹⁾ Conservation revenues and Internal trans- action	Year
2017	776,343	194,881	64,137	105,359	89,610	179,075	-	143,281	2017
2018	792,222	188,789	58,797	104,116	88,110	197,987	-	154,423	2018
2019	859,743	182,002	53,695	110,743	99,833	243,506	-	169,965	2019
2020	1,033,965	213,570	54,660	95,887	92,015	396,038	-	181,796	2020
2021	1,064,076	235,588	58,479	113,090	141,326	333,345	-	182,247	2021
2022	1,166,133	264,455	109,291	138,912	132,955	317,774	-	202,747	2022
2023	1,066,388	257,736	63,197	106,122	117,600	301,550	-	220,183	2023

주 : 1) 2014년 보전수입 등 내부거래 추가
자료 : 징수과

Source : National Tax Service

7. 일반회계 세출예산 개요¹⁾

단위 : 백만원

연 별	합 계 Total	일반공공행정 General public Administration	공공질서 및 안전 Public Order, Safety	교육 Education
2017	656,051	56,321	8,205	40,849
2018	715,042	69,865	6,894	49,737
2019	780,894	59,077	9,195	50,549
2020	929,391	57,847	46,621	32,744
2021	954,565	70,041	11,435	28,695
2022	1,106,489	82,799	13,711	29,234
2023	991,908	70,740	21,005	33,568

연 별	농림해양수산 Agriculture, Forestry, Ocean, Marine	산업, 중소기업 및 에너지 ²⁾ Industry, Small and medium enterprises and energy	교통 및 물류 ²⁾ Traffic, Distribution	국토 및 지역개발 Country, Region Development
2017	1,033	7,715	29,504	28,130
2018	1,072	7,051	31,676	34,330
2019	2,001	4,930	25,056	40,154
2020	1,876	18,053	35,010	41,752
2021	2,355	24,382	53,584	42,706
2022	4,262	30,145	84,873	96,471
2023	3,102	24,162	93,489	40,908

주 : 1)최종예산액
2) 2021년 명칭 변경(환경보호 → 환경 / 산업, 중소기업 → 산업·중소기업 및 에너지 / 수송 및 교통 → 교통 및 물류)
자료 : 예산법무과, 경기통계연보

BUDGET EXPENDITURE OF GENERAL ACCOUNTS

Unit : million won

문화 및 관광 Culture, Tourism	환경2) Environment	사회복지 Social Welfare	보건 Health	Year
45,968	35,993	245,663	15,648	2017
46,222	41,046	273,150	14,504	2018
63,852	52,523	316,060	15,346	2019
35,927	67,317	431,967	19,183	2020
41,282	66,887	433,130	21,224	2021
48,705	67,986	414,065	26,750	2022
54,704	68,269	413,420	27,289	2023

과학기술 Science Technology	예비비 Contingency	기타 Other	Year
-	40,926	100,095	2017
-	39,308	100,187	2018
-	41,953	100,199	2019
-	34,957	106,138	2020
-	48,947	109,896	2021
-	87,137	120,350	2022
-	10,672	130,578	2023

Source : Budget Division

8. 일반회계 세출결산

단위 : 백만원

연 별 과 목 별	예 산 현 액 Budget		결 산 Settlement	
	금 액 Amounts	구성비(%) Percent distribution	금 액 Amounts	구성비(%) Percent distribution
2017	656,051	100	592,749	100
2018	715,042	100	622,257	100
2019	780,894	100	677,947	100
2020	929,391	100	855,607	100
2021	954,565	100	863,638	100
2022	1,140,495	100	948,837	100
2023	991,908	100	914,004	100.0
일반공공행정	70,740	7.1	61,219	6.7
공공질서 및 안전	21,005	2.1	20,320	2.2
교육	33,568	3.4	29,654	3.2
문화 및 관광	54,704	5.5	50,646	5.6
환경보호	68,269	6.9	62,929	6.9
사회복지	413,420	41.7	399,214	43.7
보건	27,289	2.8	22,491	2.5
농림해양수산	3,102	0.3	2,807	0.3
산업, 중소기업	24,162	2.4	23,036	2.5
수송 및 교통	93,490	9.4	86,740	9.5
국토 및 지역개발	40,908	4.1	37,907	4.1
과학기술	-	0.0	-	0.0
예비비	10,672	1.1	-	0.0
기타	130,579	13.2	117,041	12.8

자료 : 회계과

SETTLED EXPENDITURE OF GENERAL ACCOUNTS

Unit : million won

예산대 결산비율(%) Budget/settlement ratio	Year & Item
90.4	2017
87.0	2018
86.8	2019
92.1	2020
90.5	2021
83	2022
92.1	2023
86.5	General public Administration
96.7	Public Order, Safety
88.3	Education
92.6	Culture, Tourism
92.2	Protection of Environment
96.6	Social Welfare
82.4	Health
90.5	Agriculture, Forestry, Ocean, Marine
95.3	Industry, Small and medium enterprises
92.8	Transportation, Traffic
92.7	Country, Region Development
0.0	Science Technology
0.0	Contingency
89.6	Other

Source : Accounting Division

8-1. 시 일반회계 세출결산(결산액)

단위 : 백만원

연 별	합 계 Total	일반공공행정 General public Administration	공공질서 및 안전 Public Order, Safety	교육 Education
2017	592,749	52,351	7,629	29,481
2018	622,257	60,610	5,815	47,129
2019	677,947	48,762	7,182	47,825
2020	855,607	48,864	44,224	37,789
2021	863,638	62,355	11,838	29,568
2022	948,837	72,420	13,706	27,287
2023	914,004	61,219	20,320	29,654

연 별	농림해양수산 Agriculture, Forestry Ocean, Marine	산업, 중소기업 및 에너지 ¹⁾ Industry, Small and medium enterprises and energy	교통 및 물류 ¹⁾ Traffic distribution	국토 및 지역개발 Country, Region Development
2017	925	9,278	26,034	24,632
2018	917	3,317	29,070	25,697
2019	1,737	7,933	22,142	40,869
2020	1,603	14,301	31,854	36,832
2021	2,130	21,981	53,339	39,479
2022	3,155	28,503	81,874	93,945
2023	2,807	23,036	86,740	37,907

주 : 1) 2021년 명칭 변경(환경보호 → 환경 / 산업, 중소기업 → 산업·중소기업 및 에너지 / 수송 및 교통 → 교통 및 물류)
자료 : 회계과, 경기통계연보

SETTLED EXPENDITURE OF GENERAL ACCOUNTS BY SI

Unit : million won

문화및관광 Culture, Tourism	환경 ¹⁾ Environment	사회복지 Social Welfare	보건 Health	Year
60,686	34,756	239,229	13,855	2017
40,284	39,304	263,998	14,066	2018
42,127	46,405	305,991	14,237	2019
45,799	56,756	421,312	17,978	2020
37,298	65,160	421,363	19,509	2021
43,174	62,306	388,273	23,228	2022
50,646	62,929	399,214	22,491	2023

과학기술 Science Technology	예비비 Contingency	기타 Other	Year
-	-	93,893	2017
-	-	92,048	2018
-	-	92,737	2019
-	-	98,295	2020
-	-	99,618	2021
-	-	110,967	2022
-	-	117,041	2023

Source : City & County

9. 특별회계 예산결산

SETTLED BUDGET OF SPECIAL ACCOUNTS

단위 : 백만원

Unit : million won

연 별	회 계 수 Accounts	예 산 현 액 Budget	세 입 Revenue	세 출 Expenditure	Year & Account
2017	10	179,616	165,937	83,959	2017
2018	11	188,076	187,787	90,860	2018
2019	12	227,866	226,185	111,570	2019
2020	12	258,673	248,499	117,143	2020
2021	12	425,267	421,217	267,383	2021
2022	11	406,981	413,648	196,908	2022
2023	11	381,258	383,672	240,287	2023
공기업 특별 회계	2	116,435	116,668	59,693	Special accounts of public enterprises
기타 특별 회계	9	264,823	267,004	180,594	Other special accounts

자료 : 회계과, 경기통계연보

Source : Accounting Division

10. 교육비 특별회계 세입결산

SETTLED REVENUES OF SPECIAL ACCOUNTS FOR EDUCATION

단위 : 백만원

Unit : million won

연 별	예산① Budget	징수결정액 Estimated amount of collection	수납액② Amount received	불납결손액 Deficit	미수납액 Amount unreceived	증감(②-①) Increase or decrease	Year
2017	39,548	874,287	861,539	-	12,748	821,991	2017
2018	133,504	1,796,394	1,782,926	-	13,468	1,649,422	2018
2019	183,904	2,548,703	2,535,235	-	13,468	2,351,331	2019
2020	1,424,068	983,597	970,129	-	13,468	-453,939	2020
2021	5,732,388	5,763,291	5,737,892	-	25,399	5,504	2021
2022	2,027,168	1,854,764	1,841,296	-	13,468	-185,872	2022
2023	1,755,392	2,010,821	2,088,353		13,468	332,961	2023

자료 : 경기도광명교육지원청

Source : Gyeonggido Gwangmyeong Office of Education

11. 교육비 특별회계 세출결산

단위 : 천 원

연 별	예산㉠ Budget	예산결정후 증감액㉡ Change in budget amount after budget finalization		
		전년도이월액 Carry-over from previous year	예비비지출결정액 Estimanted amount of emergency fund	이용 및 이체 Use and transfer
2017	50,912,632	26,530,697	-	-
2018	97,876,751	6,253,176	-	-
2019	56,029,293	20,996,234	-	-
2020	32,954,845	4,308,243	-	-
2021	37,934,069	1,088,664	-	-
2022	20,532,048	3,786,333	-	-
2023	14,978,401	8,283,957		

자료 : 경기도광명교육지원청

SETTLED EXPENDITURE OF SPECIAL ACCOUNTS FOR EDUCATION

Unit : 1,000 won

예산현액①+② Budget amount	지출액 Expenditure	다음년도 이월액 Carry-over to next year	불용액 Unused	Year
77,443,329	68,874,544	6,253,176	2,315,609	2017
104,129,927	79,756,109	20,996,234	3,377,584	2018
77,025,527	71,441,608	4,308,243	1,275,676	2019
37,263,088	35,384,357	1,088,665	790,066	2020
39,022,733	34,099,046	3,786,333	1,137,354	2021
24,318,381	15,805,051	8,283,957	229,373	2022
23,262,358	14,474,460	8,177,928	609,970	2023

Source : Gyeonggido Gwangmyeong Office of Education

12. 시 공유재산

PUBLIC PROPERTIES OWNED BY SI

단위 : 천 원

Unit : 1,000 won

연별 및 종 류별	총 계 ¹⁾ Total	행정재산 Administrative property	일반재산 General property	Year & Item
	평가액 Appraisal value	평가액 Appraisal value	평가액 Appraisal value	
2017	2,374,065,583	2,355,683,428	18,382,155	2017
2018	2,536,987,195	2,517,824,011	19,163,184	2018
2019	2,573,429,377	2,562,926,768	10,502,609	2019
2020	2,646,275,523	2,635,856,083	10,419,440	2020
2021	2,718,792,887	2,712,453,731	6,339,156	2021
2022	3,021,977,217	3,013,781,443	8,195,774	2022
2023	3,076,721,866	3,066,396,902	10,324,964	2023
토 지(천m ²)	2,404,932,511	2,398,955,023	5,977,488	Land
건 물(천m ²)	424,763,288	424,405,545	357,743	Building
입목·죽(천주)	5,146,968	5,084,176	62,792	Standing tree and bamboo
공작물(점)	212,891,962	209,045,021	3,846,941	Constructure
무체재산(건)	1,758,637	1,758,637		Intangible property
유가증권(주)	25,000,000	25,000,000		Stocks and bonds
용익물권	2,228,500	2,148,500	80,000	Real rights

주 : 1) 총계, 행정재산, 일반재산의 수량 전체 삭제
자료 : 회계과

Source : Asset Management Division

13. 지방재정자립지표

LOCAL FINANCE INDEPENDENCE INDICATORS

단위 : %

Unit : %

연 별 ⁴⁾	재정자립도 ¹⁾ Financial Independence	재정자주도 ²⁾ Financial autonomy	기준재정 수요충족도 ³⁾ (재정력지수) Financial ability indices	Year
2017	40.0(47.2)	70.5(63.4)	0.66	2017
2018	35.7(44.7)	58.8(67.9)	0.69	2018
2019	35.0(42.5)	57.9(65.4)	0.72	2019
2020	34(39.5)	59.3(64.7)	0.76	2020
2021	33.6	58.4	0.72	2021
2022	33.9	60.7	0.76	2022
2023	36.0	60.9	0.76	2023

주 : 1) 재정자립도 = 자체수입(지방세+세외수입) / 일반회계 x 100

2) 재정자주도 = 자주자원(지방세+세외수입+지방교부세+조정교부금+재정보전금) / 일반회계 예산액 x 100

* ()은 2014년 세입과목 개편 전 기준(잉여금, 이월액, 예탁금, 예수금 등 포함)

3) 기준재정수요충족도(재정력지수) = 기준재정수입액 / 기준재정수요액 x 100 ← 교부전기준

4) 기준일 : 2021.1.1.

자료 : 예산법무과, 경기통계연보

Source : Gyeonggi-do(Budget Division)

XVI

공공행정 및 사법

PUBLIC ADMINISTRATION
AND JUSTICE

2024
제43회광명기본통계

2024 GWANGMYEONG
STATISTICAL ANNUAL REPORT

1. 공무원 총괄¹⁾

단위 : 명

연 별	합 계 Total	정무직 (선거직) Political	별정직 ³⁾ Specific	일 반 직 ²⁾					
				계 Total	2급 2nd Grade	3급 3rd Grade	4급 4th Grade	5급 5th Grade	6급 6th Grade
2017	1,002	1	2	999	-	1	10	65	240
2018	1,042	1	1	1,040	-	1	9	70	314
2019	1,086	1	2	1,083	-	1	10	72	255
2020	876	1	1	874	-	1	10	51	288
2021	1,274	1	2	1,271	-	1	10	70	323
2022	951	1	2	948	-	1	10	52	299
2023	969	1	2	966	-	1	10	52	291

주 : 1) 이 자료는 현원 기준임 (2017년까지는 정원기준)
2) 복수직급은 상위직급에 포함되고, 전문직(=계약직)은 각 항목에 포함되었음. 일반직렬로 들어옴(2014년)
3) 일반직+별정직 복수직렬은 별정에 포함됨
4) 2014년부터 일반직에 가군, 나군 → 전문경력관 5) 기능직(2012년까지) → 기타직
6) 2020년부터 시 공무원 현원에서 동 공무원 제외
자료 : 총무과

SUMMARY OF GOVERNMENT EMPLOYEES

Unit : person

General									기타직 ⁵⁾ Others	Year
7급 7th Grade	8급 8th Grade	9급 9th Grade	전문경 력관 ⁴⁾ Expert	연구관 Research officer	연구사 Researcher	지도관 Advising officer	지도사 Advisor	임기제 Fixed- term (General)		
335	256	90	1	-	1	-	-	-	-	2017
362	143	139	1	-	1	-	-	-	-	2018
361	267	114	1	-	1	-	1	-	-	2019
299	132	73	1	-	1	-	1	17	-	2020
375	182	187	1	-	-	-	-	122	-	2021
330	141	96	1	-	-	-	-	18	-	2022
314	168	111	2	-	1	-	-	16	-	2023

Source : Personnel Division

2. 본청 공무원¹⁾

단위 : 명

연 별 실국별	합 계 Total	정무직 Political (selected) position	별정직 ³⁾ Specific	일 반 직 ²⁾					
					2급 2nd Grade	3급 3rd Grade	4급 4th Grade	5급 5th Grade	6급 6th Grade
2017	539	1	2	536	-	1	6	29	158
2018	552	1	2	549	-	1	6	33	153
2019	574	1	2	571	-	1	6	34	156
2020	570	1	1	568	-	1	6	34	196
2021	622	1	2	619	-	1	6	35	194
2022	655	1	2	652	-	1	7	37	213
2023	685	1	2	682	0	1	7	39	211
시민소통관 ⁸⁾	8	0	0	8	0	0	0	1	3
홍보담당관	12	0	0	12	0	0	0	1	5
감사담당관	14	0	0	14	0	0	0	1	4
기획조정실	61	0	0	61	0	0	1	5	20
행정재정국	139	1	2	136	0	1	1	6	39
경제문화국	95	0	0	95	0	0	1	6	30
사회복지국	102	0	0	102	0	0	1	6	30
안전건설교통국	117	0	0	117	0	0	1	5	37
도시재생국	98	0	0	98	0	0	1	5	30
신도시개발사업단 ⁷⁾	39	0	0	39	0	0	1	3	13

주 : 1) 이 자료는 현원 기준(2017년까지는 정원기준)
2) 복수직급은 상위직급에 포함되고, 전문직(=계약직)은 각 항목에 포함되었음. 일반직렬로 들어옴(2014년)
3) 일반직+별정직 복수직렬은 별정에 포함됨 4) 2014년부터 일반직에 가군, 나군 → 전문경력관
5) 기능직(2012년까지) → 기타직(2014년) 6) 2019년부터 시 공무원 현원에서 읍면동 공무원 제외
7) 2022년 신도시개발사업단 추가
8) 2023년 시민소통관 추가

자료 : 총무과

GOVERNMENT EMPLOYEES OF HEAD OFFICE

Unit : person

General									기타 직 ⁵⁾ Others	Year
7급 7th Grade	8급 8th Grade	9급 9th Grade	전문경 력관 ⁴⁾ Expert	연구관 Research officer	연구사 Researcher	지도관 Advising officer	지도사 Advisor	임기제 ²⁾ Fixed- term		
197	111	33	1	-	-	-	-	-	-	2017
201	109	45	1	-	-	-	-	-	-	2018
206	117	49	1	-	-	-	1	-	-	2019
189	93	39	1	-	-	-	1	8	-	2020
221	86	69	1	-	-	-	-	6	-	2021
226	85	75	1	-	-	-	-	7	-	2022
222	112	82	1	0	0	0	0	7	0	2023
3	1	0	0	0	0	0	0	0	0	시민소통관
5	0	0	1	0	0	0	0	0	0	홍보담당관
7	1	0	0	0	0	0	0	1	0	감사담당관
25	8	1	0	0	0	0	0	1	0	기획조정실
46	27	15	0	0	0	0	0	1	0	행정재정국
27	15	14	0	0	0	0	0	2	0	경제문화국
40	15	10	0	0	0	0	0	0	0	사회복지국
34	20	20	0	0	0	0	0	0	0	안전건설교통국
22	19	19	0	0	0	0	0	2	0	도시재생국
13	6	3	0	0	0	0	0	0	0	신도시개발사업단 ³⁾

Source : Personnel Division

3. 직속기관·사업소·의회사무국 공무원¹⁾ (2-1)

단위 : 명

연 별	합 계 Total	정무직 Political (selected) position	별정직3) Specific	특정직 Special (fire fighter)	고위 공무원 Senior civil service
2017	256	-	-	-	-
2018	282	-	-	-	-
2019	291	-	-	-	-
2020	306	-	-	-	-
2021	323	-	-	-	-
2022	296	-	-	-	-
2023	284	0	0	0	0
의 회 사 무 국	20	0	0	0	0
보 건 소	63	0	0	0	0
평생학습사업본부8)	94	0	0	0	0
친환경사업본부8)	87	0	0	0	0
차량등록사업소	20	0	0	0	0

주 : 1) 이 자료는 현원 기준(2017년까지는 정원기준)
2) 복수직급은 상위직급에 포함되고, 전문직(=계약직)은 각 항목에 포함되었음. 일반직렬로 들어옴(2014년)
3) 일반직+별정직 복수직렬은 별정에 포함됨 4) 2014년부터 일반직에 가군, 나군 → 전문경력관
5) 기능직(2012년까지) → 기타직(2014년) 6) 2019년부터 시 공무원 현원에서 읍면동 공무원 제외
7) 2022년 건설지원사업소 삭제
8) 2023년 부서명칭 변경 : 평생교육사업소 → 평생학습사업본부, 환경수도사업소 → 친환경사업본부

자료 : 총무과

GOVERNMENT EMPLOYEES OF PROVINCIAL COUNCIL, DIRECT OR AFFILIATED AGENCIES

Unit : person

일 반 직 ⁴⁾ General					연 별
계 Total	2급 2nd Grade	3급 3rd Grade	4급 4th Grade	5급 5th Grade	
256	-	-	4	18	2017
282	-	-	4	20	2018
291	-	-	4	20	2019
306	-	-	4	17	2020
323	-	-	4	17	2021
296	-	-	3	15	2022
284	0	0	3	13	2023
20	0	0	1	1	의 회 사 무 국
63	0	0	0	2	보 건 소
94	0	0	1	6	평생학습사업본부8)
87	0	0	1	3	친환경사업본부8)
20	0	0	0	1	차량등록사업소

Source : Personnel Division

3. 직속기관·사업소·의회사무국 공무원¹⁾ (2-2)

단위 : 명

연 별	일 반 직 ⁴⁾				
	6급 6th Grade	7급 7th Grade	8급 8th Grade	9급 9th Grade	전문경력관 Expert
2017	55	82	72	24	-
2018	66	92	76	23	-
2019	67	94	78	27	-
2020	92	110	39	34	-
2021	97	101	60	38	-
2022	86	104	56	21	-
2023	80	92	56	29	1
의 회 사 무 국	5	6	2	2	1
보 건 소	13	17	22	4	0
평생학습사업본부 ⁸⁾	31	33	13	8	0
친환경사업본부 ⁸⁾	25	31	14	12	0
차량등록사업소	6	5	5	3	0

주 : 1) 이 자료는 현원 기준(2017년까지는 정원기준)
2) 복수직급은 상위직급에 포함되고, 전문직(=계약직)은 각 항목에 포함되었음. 일반직렬로 들어옴(2014년)
3) 일반직+별정직 복수직렬은 별정에 포함됨 4) 2014년부터 일반직에 가군, 나군 → 전문경력관
5) 기능직(2012년까지) → 기타직(2014년) 6) 2019년부터 시 공무원 현원에서 읍면동 공무원 제외
7) 2022년 건설지원사업소 삭제
8) 2023년 부서명칭 변경 : 평생교육사업소 → 평생학습사업본부, 환경수도사업소 → 친환경사업본부
자료 : 총무과

GOVERNMENT EMPLOYEES OF PROVINCIAL COUNCIL, DIRECT OR AFFILIATED AGENCIES

Unit : person

General					기타직 ⁵⁾ Others	연 별
연구관 Research officer	연구사 Researcher	지도관 Advising officer	지도사 Advisor	임기제2) Fixed-term		
-	1	-	-	-	-	2017
-	1	-	-	-	-	2018
-	1	-	-	-	-	2019
-	1	-	-	9	-	2020
-	-	-	-	1	-	2021
-	-	-	-	11	-	2022
0	1	0	0	9	0	2023
0	0	0	0	2	0	의 회 사 무 국
0	0	0	0	5	0	보 건 소
0	0	0	0	2	0	평생학습사업본부8)
0	1	0	0	0	0	친환경사업본부8)
0	0	0	0	0	0	차량등록사업소

Source : Personnel Division

4. 동 공무원¹⁾

단위 : 명

연 별 및 동 별	합 계 Total	일 반 직 General		
		계 Total	5급 5th Grade	6급 6th Grade
2017	207	207	18	27
2018	222	222	18	32
2019	221	221	18	32
2020	192	192	18	33
2021	222	222	18	35
2022	230	230	18	33
2023	230	230	17	37
광명1동	0	0	0	0
광명2동	10	10	1	2
광명3동	12	12	1	2
광명4동	12	12	1	3
광명5동	13	13	1	2
광명6동	12	12	1	2
광명7동	15	15	1	2
철산1동	11	11	1	2
철산2동	11	11	1	2
철산3동	15	15	1	2
철산4동	11	11	1	2
하안1동	14	14	1	2
하안2동	11	11	1	2
하안3동	20	20	1	3
하안4동	11	11	1	2
소하1동	17	17	1	2
소하2동	17	17	1	3
일직동	11	11	1	1
학운동	7	7		1

주 : 1) 이 자료는 현원 기준(2017년까지는 정원기준)
2) 기능직(2012년까지) → 기타직(2014년)
자료 : 총무과

GOVERNMENT EMPLOYEES OF DONG

Unit : person

			기타직 ²⁾ Others	Year & Dong
7급 7th Grade	8급 8th Grade	9급 9th Grade		
56	73	33	-	2017
59	75	38	-	2018
61	72	38	-	2019
-	36	52	-	2020
53	36	80	-	2021
61	36	82	-	2022
61	60	55	-	2023
0	0	0	0	Gwangmyeong 1-dong
3	2	2	0	Gwangmyeong 2-dong
2	6	1	0	Gwangmyeong 3-dong
2	2	4	0	Gwangmyeong 4-dong
4	4	2	0	Gwangmyeong 5-dong
3	4	2	0	Gwangmyeong 6-dong
4	3	5	0	Gwangmyeong 7-dong
3	3	2	0	Cheolsan 1-dong
3	2	3	0	Cheolsan 2-dong
4	2	6	0	Cheolsan 3-dong
3	3	2	0	Cheolsan 4-dong
3	4	4	0	Haan 1-dong
3	2	3	0	Haan 2-dong
6	6	4	0	Haan 3-dong
2	3	3	0	Haan 4-dong
6	5	3	0	Soha 1-dong
5	4	4	0	Soha 2-dong
2	4	3	0	iljik-dong
3	1	2	0	Hakon-dong

Source : Personnel Division

5. 소방공무원¹⁾

단위 : 명

연 별	합 계 ²⁾ Total	소방직		
		소 계 Sub total		
		계	본부등 Head-quarters	소방서 Fire station
2017	179	179	-	179
2018	193	193	-	193
2019	198	198	-	198
2020	203	203	-	203
2021	218	218	-	218
2022	217	217	-	217
2023	215	215	-	215

연 별	소방직 Fire-fighting positions					
	소방령 Deputy Fire Chief	소방경 Fire captain	소방위 Fire lieutenant	소방장 Fire sergeant	소방교 Senior Firefighter	소방사 Firefighter
2017	5	12	9	23	43	86
2018	5	12	12	26	45	92
2019	6	13	14	28	49	87
2020	6	15	16	29	47	89
2021	6	15	19	30	54	93
2022	6	15	20	34	57	84
2023	6	15	20	34	56	83

주 : 1) 이 자료는 정원 기준임
2) 전문직 · 의용소방원은 제외됨
3) 2023년 항목 추가
자료 : 경기도 소방행정과, 경기통계연보

FIRE-FIGHTING OFFICIALS

Unit : person

Fire-fighting positions					Year
소방총감 ³⁾ Fire Commissioner	소방정감 Deputy Fire Commissioner	소방감 Assistant Fire Commissioner	소방준감 Chief Superintendent	소방정 Fire chief	
-	-	-	-	1	2017
-	-	-	-	1	2018
-	-	-	-	1	2019
-	-	-	-	1	2020
-	-	-	-	1	2021
-	-	-	-	1	2022
-	-	-	-	1	2023

일반직 General			기타직 Others	Year
소 계 Sub total	본부등 Head-quarters	소방서 Fire station		
-	-	-	-	2017
-	-	-	-	2018
-	-	-	-	2019
-	-	-	-	2020
-	-	-	-	2021
-	-	-	-	2022
-	-	-	-	2023

Source : Fire Administration Division

6. 국회의원 및 시의원

MEMBERS OF NATIONAL AND REGIONAL ASSEMBLIES

단위 : 명

Unit : person

연 별	국회의원 Member of National Assembly				도의원 Member of Province Assembly				시의원 Member of Si,Gun Assembly				Year
	선거구 수 No. of consti- tuency	의원수 Assembly			선거구 수 No. of consti- tuency	의원수 Assembly			선거구 수 No. of consti- tuency	의원수 Assembly			
		계 Total	남 Male	여 Female		계 Total	남 Male	여 Female		계 Total	남 Male	여 Female	
2017	2	2	1	1	4	4	4	-	4	13	8	5	2017
2018	2	2	1	1	4	4	4	-	4	10	7	3	2018
2019	2	2	1	1	4	4	4	-	4	10	7	3	2019
2020	2	2	1	1	4	4	4	-	4	12	7	5	2020
2021	2	2	1	1	4	4	4	-	4	10	7	3	2021
2022	2	2	1	1	4	4	4	-	4	9	7	2	2022
2023	2	2	1	1	4	4	4	-	4	9	8	1	2023

자료 : 예산법무과, 경기통계연보 Source : Communication Cooperation Division, Self-Governance Division

7. 경찰공무원

Police

단위 : 명

Unit : person

연 별	합 계 Total	경찰청소속 ¹⁾ Belong to national police agency				Year
		계 Sub-total	지방경찰청 Provincial Police agency	경찰서 Policy station	지구대 파출소 Policy office	
2017	477	477	-	233	244	2017
2018	492	492	-	236	256	2018
2019	494	494	-	235	259	2019
2020	493	493	-	235	258	2020
2021	494	494	-	235	259	2021
2022	492	492	-	233	259	2022
2023	483	483	-	233	250	2023

주 : 1) 정원기준임
자료 : 경기통계연보, 경기지방경찰청

Source : Gyeonggi Provincial Police Administration

8. 퇴직 사유별 공무원

단위 : 명

연 별 및 사 유 별	합 계 Total			정무직 Political	별정직 Specific	특정직 Special	일 반 직			
	계 Total	남 Male	여 Female				계 Total			2급 2nd Grade
							남 Male	여 Female		
2017	50	39	11	-	4	-	46	36	10	-
2018	84	48	31	1	3	-	80	48	32	-
2019	85	51	34	-	2	-	83	49	34	-
2020	24	10	14	-	1	-	23	10	13	-
2021	24	14	10	-	-	-	11	5	6	-
2022	81	48	33	-	2	-	-	-	-	-
2023	76	50	26	0	0	0	76	50	26	0
의원면직	30	14	16	0	0	0	30	14	16	0
직권면직	1	1	0	0	0	0	1	1	0	0
당연퇴직	27	23	4	0	0	0	27	23	4	0
명예퇴직	16	10	6	0	0	0	16	10	6	0
사 망	0	0	0	0	0	0	0	0	0	0
징계퇴직	2	2	0	0	0	0	2	2	0	0
기 타	0	0	0	0	0	0	0	0	0	0

주 : 1) 2017년 항목변경 및 추가(계약직 → 임기제)
자료 : 총무과

RETIRED GOVERNMENT OFFICIALS BY CAUSE OF RETIREMENT

Unit : person

General positions											year & Cause
3급 3rd Grade	4급 4th Grade	5급 5th Grade	6급 6th Grade	7급 7th Grade	8급 8th Grade	9급 9th Grade	연구직 Research	지도직 Advising	임기제 Fixed- term	기타직 Others	
-	5	15	11	8	1	6	-	-	-	-	2017
1	3	8	19	4	3	7	-	-	35	-	2018
-	5	13	14	6	5	7	-	-	33	-	2019
-	-	5	3	5	5	2	-	-	3	-	2020
1	5	5	3	5	5	-	-	-	-	2	2021
1	8	17	15	23	5	5	-	-	5	-	2022
0	10	17	16	12	8	6	0	0	7	0	2023
0	0	0	4	7	7	5	0	0	7	0	Voluntary dismissal
0	0	0	1	0	0	0	0	0	0	0	Ex officio dismissal
0	5	12	7	3	0	0	0	0	0	0	Ipso facto retirement
0	5	5	4	2	0	0	0	0	0	0	Honorable retirement
0	0	0	0	0	0	0	0	0	0	0	Death
0	0	0	0	0	1	1	0	0	0	0	Disciplinary retirement
0	0	0	0	0	0	0	0	0	0	0	Others

Source : Personnel Division

9. 관내 관공서 및 주요기관(2-1)

단위 : 명

연 별	총 계 Total	지방행정관서 Local administrative offies and agencies								경찰관서 Police station		
		시 Si	동 ¹⁾ Dong	직속기관 Directage- ncies		출 장 소 Branch offices		사업소 Affiliated agencies		경찰청 Police office	경찰서 Police station	지구대, 파출소 Police Precinct, Police Box
				도 Do	시 Si	도 Do	시 Si	도 Do	시 Si			
2017	55	1	18	-	1	-	-	-	3	-	1	5
2018	56	1	18	-	1	-	-	-	4	-	1	5
2019	56	1	18	-	1	-	-	-	4	-	1	5
2020	54	1	18	-	1	-	-	-	3	-	1	5
2021	56	1	19	-	1	-	-	-	3	-	1	5
2022	52	1	19	0	1	0	1	0	3	0	1	6
2023	56	1	19	-	1	-	-	-	3	-	1	6

주 : 1) 동은 2019.12.31기준
2) 2013년부터 교도소(구치소+지소+민영교도소 포함) 소재지 기준
3) 우체국에는 일반국, 별정국, 분실, 우편취급국 포함 4) 세무서에 한함(국세청, 세무지소 제외)
5) 방송사는 지상파방송(TV+라디오+DMB)만 해당, 소재지 기준(2013년부터)
6) 신문사는 일간지에 한함(2013년부터)
7) 2013년부터 농협중앙회 자료 기준(농협→시군지부와 지역농협 조합수임, 원예,축협→지역축협 및 원예 조합수임)
8) 영업장 소재지를 기준(2013년부터) 9) 산림조합 소재지를(본소+지소) 기준(2013년부터)
10) 기타(2013년부터 인삼농협을 표시)
자료 : 총무과, 경기통계연보, 경기지방경찰청

GOVERNMENT & PUBLIC OFFICES AND MAJOR ORGANIZATIONS

Unit : person

소방관서 fire-fighting stations			법원 · 검찰관서 Court&Prosecutions offices				Year
소방본부 Fire headquarter	소방서 Fire station	119안전센터 Fire station branch	법원(지원) Court branch	등기소 registry	검찰(지청) Prosecution branch	교도소 ²⁾ Prison	
-	1	4	1	1	-	-	2017
-	1	4	1	1	-	-	2018
-	1	4	1	1	-	-	2019
-	1	4	1	1	-	-	2020
-	1	4	1	1	-	-	2021
0	1	4	1	1	0	0	2022
-	1	4	1	1	-	-	2023

Source : Planning Division, Self-Governance Division, Fire Administration Division, Gyeonggi Provincial Police Administration

9. 관내 관공서 및 주요기관(2-2)

단위 : 명

연 별	보훈청 Patriot & Veteran office	교육청 Educational office	우체국 관 서 ³⁾ Post office	세무서 ⁴⁾ Tax office	국립농산물 품질관리원 National agriculture products quality management service	기타(중앙) 직속기관 Other central government agency	전화국 (분국포함) Telephone office	방송사 ⁵⁾ Broad- Casting station
2017	-	1	9	1	-	-	-	-
2018	-	1	9	1	-	-	-	-
2019	-	1	9	1	-	-	-	-
2020	-	1	9	1	-	-	-	-
2021	-	1	9	1	-	-	-	-
2022	0	1	9	1	0	0	0	0
2023	-	1	9	1	-	-	-	-

주 : 1) 동은 2019.12.31기준

2) 2013년부터 교도소(구치소+지소+민영교도소 포함) 소재지 기준

3) 우체국에는 일반국, 별정국, 분실, 우편취급국 포함 4) 세무서에 한함(국세청, 세무지소 제외)

5) 방송사는 지상파방송(TV+라디오+DMB)만 해당, 소재지 기준(2013년부터)

6) 신문사는 일간지에 한함(2013년부터)

7) 2013년부터 농협중앙회 자료 기준(농협→시군지부와 지역농협 조합수임, 원예, 축협→지역축협 및 원예 조합수임)

8) 영업장 소재지를 기준(2013년부터) 9) 산림조합 소재지를(본소+지소) 기준(2013년부터)

10) 기타(2013년부터 인삼농협을 표시)

자료 : 총무과, 경기통계연보, 경기지방경찰청

GOVERNMENT & PUBLIC OFFICES AND MAJOR ORGANIZATIONS

Unit : person

신문사 ⁶⁾ Newspaper company	한국농어촌 공사 Korea agricultural & rural infrastructure corporation	협 동 조 합 Cooperative associations						Year
		농업 ⁷⁾ Agriculture	원예 ⁷⁾ Gardening	축산 ⁷⁾ Livestock	수산업 ⁸⁾ Fishery	산림 ⁹⁾ Forest	기타 ¹⁰⁾ Other	
4	-	2	-	-	2	-	-	2017
4	-	2	-	-	2	-	-	2018
4	-	2	-	-	2	-	-	2019
3	-	2	-	-	2	-	-	2020
3	-	2	-	-	3	-	-	2021
0	0	2	0	0	0	0	0	2022
2	-	2	-	-	3	-	-	2023

Source : Planning Division, Self-Governance Division, Fire Administration Division, Gyeonggi Provincial Police Administration

10. 민원서류 처리

단위 : 건

연 별	계 Total	인가·허가 Santion· Permission	특허·면허 Patent·Licenses	승인·지정 Approval· Designation	신고·등록 Notification· Registration
2017	744,194	3,014	202	1,337	22,477
2018	929,000	63,560	6,840	20,480	633,200
2019	875,976	2,295	159	2,566	32,758
2020	1,053,475	2,380	120	2,289	23,320
2021	697,955	2,300	141	2,405	17,998
2022	504,655	2,489	158	1,863	16,173
2023	350,663	2,264	147	2,209	21,005

자료 : 민원토지과, 경기통계연보

HANDLING OF CIVIL REQUEST FILINGS

Unit : case

시험 · 검사 Test · Inspection	확인 · 증명/교부 Confirmation · Certification/ Delivery	고충민원 Complaint filing	기 타 (제도개선 건의, 질의, 진정 등) Other	Year
236	694,376	54	22,498	2017
7,920	83,440	9,040	104,520	2018
299	812,106	245	25,548	2019
138	1,001,142	142	23,944	2020
145	649,649	234	25,083	2021
124	462,186	212	21,450	2022
105	308,120	11	16,802	2023

Source : Public Service Center

11. 여권 발급¹⁾

단위 : 명

연 별 월 별	합 계 Total	성별 By gender		목적별 By purpose				기간별	
		남 Male	여 Female	관용 Official	거주 ²⁾ Residencial	일반 General	여행증명 Travel certification	1년단수 1 year (single)	1년복수 One year (multiple)
2017	34,340	15,703	18,637	8	-	34,332	-	423	22
2018	31,477	14,946	16,531	13	-	31,464	-	288	46
2019	28,529	13,815	14,714	4	-	28,525	-	212	34
2020	5,763	2,897	2,866	6	-	5,757	-	28	9
2021	3,185	1,702	1,483	3	-	3,182	-	8	-
2022	15,733	7,687	8,046	6	-	15,727	-	48	-
2023	39,265	18,570	20,695	4	-	39,034	-	259	
1월	3,477	1,654	1,823	2	-	3,394	-	81	0
2월	3,972	1,811	2,161	0	-	3,925	-	48	0
3월	2,839	1,336	1,503	0	-	2,830	-	9	0
4월	3,160	1,509	1,651	1	-	3,151	-	9	0
5월	3,211	1,598	1,613	0	-	3,190	-	34	0
6월	3,148	1,486	1,662	0	-	3,139	-	10	0
7월	3,687	1,794	1,893	1	-	3,673	-	13	0
8월	3,424	1,573	1,851	0	-	3,417	-	7	0
9월	2,643	1,225	1,418	0	-	2,638	-	5	0
10월	2,894	1,336	1,558	0	-	2,887	-	7	0
11월	3,222	1,534	1,688	0	-	3,215	-	12	0
12월	3,588	1,714	1,874	0	-	3,575	-	24	0

자료 : 민원토지과

PASSPORT ISSUES

Unit : person

By period			연령별 By age-group						Year
5년미만 복수 Unber 5 year (multiple)	5년복수 5 year (single)	10년복수 10 year (single)	20세이하 Under 20 years old	21~30세	31~40세	41~50세	51~60세	61세이상 Over 61 years old	Month
655	9,257	23,983	10,886	5,184	4,496	5,333	5,035	3,406	2017
575	8,214	22,354	9,611	4,415	4,122	4,911	4,790	3,628	2018
508	7,084	20,691	8,248	3,524	3,982	4,529	4,434	3,812	2019
143	1,067	4,516	1,340	672	811	911	1,036	993	2020
17	442	2,718	476	404	449	510	575	771	2021
3,437	1,617	10,631	4,162	2,704	2,534	2,271	2,128	1,934	2022
11,090	4,249	23,667	12,784	6,105	5,233	5,467	5,047	4,629	2023
1,217	232	1,947	1,224	637	451	455	411	299	Jan.
1,249	214	2,461	1,167	625	565	524	564	527	Feb.
831	164	1,835	706	421	448	401	440	423	Mar.
982	293	1,876	973	453	450	436	408	440	Apr.
1,003	195	1,979	985	515	484	473	405	349	May
930	268	1,940	1,032	555	403	443	385	330	June
1,245	368	2,061	1,284	591	481	506	432	393	July
1,149	239	2,029	1,054	510	499	479	474	408	Aug.
920	205	1,513	854	334	373	403	346	333	Sept.
999	185	1,703	876	448	386	435	389	360	Oct.
558	695	1,957	1,203	469	353	451	388	358	Nov.
7	1,191	2,366	1,426	547	340	461	405	409	Dec.

Source : Public Service Center

12. 화재발생 ¹⁾

단위 : 건, 천원, 명

연 별	발 생 Number of fire incidents				소 실 Burnt-down			피 해 액 Amount of property damaged		
	실화 Accident	방화 Arson	기타 Others	동수 No. of buildings	이재 가구수 No. of house-holds	면적(m²) Area	계 Total	부동산 Immov- able property	동산 Movable property	
2017	147	140	4	3	115	3	5,481	637,990	159,703	478,287
2018	177	164	2	11	14	2	3,501	953,633	423,577	530,056
2019	148	136	2	10	12	6	4,923	1,170,212	336,621	833,591
2020	177	166	5	6	-	5	11,337	2,990,840	787,032	2,203,808
2021	134	128	1	5	41	4	5,099	2,863,519	517,488	2,346,031
2022	153	145	3	5	51	4	3,945	1,519,983	465,353	1,054,630
2023	145	138	1	6	71	3	3,356	1,368,114	244,706	1,123,408

주 : 1) 2017년 남녀항목 삭제
자료 : 경기통계연보, 경기도 재난대응과

OCCURRENCE OF FIRE

Unit : case, 1000won, person

재산피해 경감액 ¹⁾ Abatement for property loss	인 명 피 해 Casualties										구조인원 No. of the rescued	Year
	계 Total			사망 Death			부상 Injury			이재민수 No. of victims		
	남 Male	여 Female		남 Male	여 Female		남 Male	여 Female				
14,837,157	8	-	8	7	3	2017
41,630,734	4	1	3	4	-	2018
38,611,094	12	10	2	-	-	-	12	10	2	14	25	2019
42,830,731	13	8	5	1	1	-	12	7	5	6	3	2020
47,494,166	8	5	3	2	1	1	6	4	2	6	14	2021
10,975,762	11	7	4	1	1	-	10	6	4	6	14	2022
22,212,207	8	5	3	-	-	-	8	5	3	9	26	2023

Source : Disaster Reponse Division

13. 발화요인별 화재 발생

단위 : 건, 천원, 명

연 별	계 Total	전기적요인 Electrical distribution	기계적요인 Mechanical	화학적요인 Chemicals	가스누출 (폭발) Gas leak (explosion)	교통사고 Traffic accident
2017	147	60	20	-	-	-
2018	177	47	16	3	-	-
2019	148	42	10	5	1	1
2020	177	55	14	5	1	2
2021	134	45	12	1	-	-
2022	153	54	15	-	2	1
2023	145	60	16	2	3	1

자료 : 경기통계연보

FIRE OCCURRENCE BY CAUSE

Unit : case, 1000won, person

부주의 Careless	자연적요인 Natural cause	방화 Arson	방화의심 Incendiary suspicious	미상 Unknown	기타 Other	Year
-	2	2	3	-		2017
-	2	-	11	-	-	2018
-	2	-	10	-	1	2019
1	1	4	5	-	2	2020
-	-	1	5	-	-	2021
-	1	2	5	2	1	2022
1	1	-	5	4	1	2023

Source : Disaster Reponse Division

14. 장소별 화재발생 ¹⁾

단위 : 건

연 별	계 Total	주거 Housing		
		단독주택 House	공동주택 Cohousing	기타주택 Other House
2023	145	9	38	1

연 별	비주거 ²⁾ House within commercial building			자동차·철도차량 ²⁾ Transportation
	문화재시설	생활서비스	기타서비스	
2023	19			19

주: 1) 쓰레기, 야적장 등 재산피해없는 화재도 포함

2) 2023년 항목명 변경

자료 : 경기통계연보

FIRE OCCURRENCE BY LOCATION

Unit : case

비주거 ²⁾ House within commercial building						Year
교육시설	판매·업무시설	집합시설	의료복지시설	산업시설	운수·자동차	
1	15	2		12		2023

위험물·가스제조소 ²⁾ Dangerous goods	선박·항공기 ²⁾	임야 Forestfield	기타 Others	Year
		1	22	2023

Source : Disaster Reponse Division

15. 산불발생 현황

단위 : ha, 천원¹⁾

연 별	합 계 Total		입산자 실화 Accident by climber	
	면 적 Area	피 해 액 Amount of damage	면 적 Area	피 해 액 Amount of damage
2017	0.30	13,689	-	4,563
2018	-	-	-	-
2019	-	-	-	-
2020	0.07	2,693	-	-
2021	-	-	-	-
2022	-	-	-	-
2023	-	-	-	-

자료 : 정원도시과, 경기통계연보

FOREST FIRES

Unit : ha, thousand won

합 계 Total		합 계 Total		입산자 실화 Accident by climber		Year
면 적 Area	피 해 액 Amount of damage	면 적 Area	피 해 액 Amount of damage	면 적 Area	피 해 액 Amount of damage	
0.30	13,689	0.30	13,689	-	4,563	2017
-	-	-	-	-	-	2018
-	-	-	-	-	-	2019
0.07	2,693	0.07	2,693	-	-	2020
-	-	-	-	-	-	2021
-	-	-	-	-	-	2022
-	-	-	-	-	-	2023

Source : Forestry Division

16. 소방장비¹⁾ (2-1)

단위 : 대

연 별 소방서별	합 계 Total	특수소방차				
		고가차 ¹⁾ Aerial ladder truck				
		소계 sub total	68m	53m	46m	33m
2017	32	1	-	1	-	-
2018	33	1	-	1	-	-
2019	33	1	-	1	-	-
2020	32	1	-	1	-	-
2021	32	1	-	1	-	-
2022	33	1	-	1	-	-
2023	33	1	-	1	-	-

연 별 소방서별	특수소방차						
	화학차 Chemical truck				배연차 Exha-ust truck	구조 공작차 Rescue vehicle	제독차 Detoxica- tion
	소계 sub total	내폭 Inplosire	고성능 High Powered	일반 Genera			
2017	1	-	1	-	1	1	-
2018	1	-	1	-	-	1	-
2019	1	-	1	-	-	1	-
2020	1	-	1	-	-	1	-
2021	1	-	1	-	-	1	-
2022	1	-	1	-	-	1	-
2023	1	-	1	-	-	1	-

1) (2021년 항목 변경) 55m, 52m, 50m, 46m, 40m, 32m → 68m, 53m, 46m, 33m
자료 : 경기통계연보

FIRE-FIGHTING EQUIPMENT

Unit : each

Special fire vehicle						Year & Fire station
굴절차 ¹⁾ Aerial ladder platform					방수탑차 Drainage truck	
소계 sub total	69m	46m	33m	27m	22m	
1	-	-	-	1	-	2017
1	-	-	-	1	-	2018
1	-	-	1	-	-	2019
1	-	-	1	-	-	2020
1	-	-	1	-	-	2021
1	-	-	1	-	-	2022
1	-	-	1	-	-	2023

Special fire vehicle							Year & Fire station
화생방차 ²⁾ Chemistry truck	조명차 조연차 Flood-light truck	구조 버스 Rescue bus	펌프차 Pumper				
			소계	대형 Large size	중형 Middle size	소형 Small size	
-	-	-	7	-	5	2	2017
-	1	-	7	-	4	3	2018
-	1	-	7	-	4	3	2019
-	1	-	7	-	4	3	2020
-	1	-	7	-	4	3	2021
-	1	-	7	-	4	3	2022
-	1	-	7	-	4	3	2023

Source : Accounting Equipment Division

16. 소방장비¹⁾ (2-2)

단위 : 대

연 별 소방서별	특수소방차 Special fire vehicle						
	물탱크차 Water tank truck	구급차 Ambulance			지휘차 Fire command vehicle	재난지원차 ⁴⁾ Disaster support car	홍보차 ³⁾ Publicity car
		소계	승합형 Bus	화물형 Truck			
2017	3	5	5	-	2	-	1
2018	3	5	5	-	2	-	1
2019	3	5	5	-	2	-	1
2020	2	5	5	-	2	-	-
2021	2	5	5	-	2	-	-
2022	2	5	5	-	2	-	-
2023	2	5	5	-	2	-	-

연 별 소방서별	행정지원차 Official duty car							
	유조차 Oil Tank car	행정차 Passenger car			안전 진단차 ³⁾ Inspection car	소방 홍보차 publicity car	소방 순찰차 patral car	교육용차 Educat -ional car
		승용차 Passenger car	승합차 ⁶⁾ Bus	화물차 Truck				
2017	-	2	1	1	-	-	-	-
2018	-	3	1	1	-	-	-	-
2019	-	3	1	1	-	-	-	-
2020	-	3	1	1	2	-	-	-
2021	-	3	1	1	2	-	-	-
2022	-	3	1	1	2	-	-	-
2023	-	3	1	1	2	-	-	-

1) (2021년 항목 변경) 55m, 52m, 50m, 46m, 40m, 32m → 68m, 53m, 46m, 33m
자료 : 경기통계연보

FIRE-FIGHTING EQUIPMENT

Unit : each

							Year & Fire station
점검차 ⁵⁾ Inspection-car	순찰차 Patrol car	화재 조사차 Fire inquiry car	굴삭기 Excavator	견인차 Wrecker	미분무 가스 소방차 Atomized gas fire trucks	기타차 등6) (이동체험, 이동정비) Others car)	
1	-	1	-	-	-	1	2017
1	-	1	-	-	-	1	2018
1	-	1	-	-	-	1	2019
1	-	1	-	-	-	1	2020
1	-	1	-	-	-	1	2021
1	-	1	-	-	-	2	2022
-	-	1	-	-	-	3	2023

기타 Others					Year & Fire station
이륜차 Two wheeled vehicle	트레일러 Trailer	유조차 oil tank car	헬기 Fire helicopter	소방 구조정 Fire Rescue ship	
-	2	-	-	-	2017
-	2	-	-	-	2018
-	2	-	-	-	2019
-	1	-	-	-	2020
-	1	-	-	-	2021
-	1	-	-	-	2022
-	1	-	-	-	2023

Source : Accounting Equipment Division

17. 119 구급활동실적¹⁾

단위 : 건, 명

연별	신고건수 Number of cases Reported	이송건수 Number of patients transported	구급환자 유형별	
			계 Total	질 병 Diseases
2023	16,562	9,010	23,907	6,209

주 : 1) 2021년 '구급환자 유형별'의 하위항목 전체 변경, '이송병원별' 항목 삭제
2) 고혈압, 당뇨, 비외상성 내과적 손상 포함
3) 추락/낙상
4) 둔상 및 외상성 기타 포함
자료 : 경기통계연보

18. 119 구조활동실적

단위 : 건, 명

연별	출동건수 Number of cases	구조(처리) 건수 Rescued (assisted) cases	구조인원 Lives saved	미처리 ¹⁾ (자체처리, 허위등) Un- accounted cases	사고종별 구조인원		
					계 Total	화재 Fire	교통사고 Traffic accident
2023	6,053	2,607	597	3,446	2,607	665	151

주 : 1) 미처리 출동은 했으나 이미 자력구조 등으로 119 구조대의 활동이 불필요한 경우
2) 2023년 항목 추가
자료 : 경기통계연보

119 EMS ACTIVITIES

Unit : case, person

Number of first-aid patients by type				Year
질병외				
교통사고 Traffic accident	비외상성손상 ²⁾ Atrumatic injury	사고부상 ³⁾ Traffic injury	기타 ⁴⁾ Others	
674	15,240	1,309	475	2023

Source : Fire and Disaster Headquarters

EMS 119 RESCUE ACTIVITIES

Unit : case, person

Lives saved, by accident type									Year
수난사고 Water accident	잠금장치 개방 ²⁾	승강기 Elevator	산악사고 Mountain accident	인명감힘 Confine- ment	안전조치 Safety action	자살추 정 ²⁾	위치추 적 ²⁾	기타 Others	
19	129	178	31	90	884	93	226	141	2023

Source : Response Rescue First-aid Division

19. 자연재해 발생 및 피해현황¹⁾

단위 : 명, ha, 천원

연별	인명피해		이재민 Refugees	피해액	
	사망 및 실종 Dead & missing	부상 Injuries		계 Total	건 물 building
2017	-	-	-	51,379	48,600
2018	-	-	-	2,700	2,700
2019	-	-	-	9,612	1,800
2020	-	-	31	15,300	15,300
2021	-	-	-	4,000	4,000
2022	-	-	1,884	3,979,515	-
2023	-	-	27	96,000	96,000

주 : 1) 2021년 통계표명 변경(풍수해 발생 → 자연재해 발생 및 피해현황), 항목 변경(기타 → 사유시설)
자료 : 안전총괄과, 경기통계연보, 행정안전부『재해연보』, 국민재난안전포털

Natural Disasters and Damages

Unit : person, ha, 1,000won

Amount of damage				Year
선 박 Vessels	농경지 Farming land	공공시설 Public facilities	사유시설 ¹⁾ Private facilities	
-	-	-	2,779	2017
-	-	-	-	2018
-	-	-	7,812	2019
-	-	-	-	2020
-	-	-	-	2021
-	53,500	6,015	3,920,000	2022
-	-	-	-	2023

Source : Gyeonggi-do(Natural Disaster Division)
Source : Natural Disaster Division

20. 소방대상물 현황 ¹⁾ (2-1)

단위 : 개소

연 별 ¹⁾	합 계 Total	아파트 Apartment	기숙사 Dormitory	근린생활시설 Neighborhood convenience facility
2017	3,979	100	1	1,369
2018	4,078	99	1	1,441
2019	4,196	100	-	1,730
2020	4,050	101	1	1,685
2021	3,800	99	1	1,489
2022	3,791	97	1	1,500
2023	3,815	99	1	1,510

연 별 ¹⁾	의료시설 Medical facility	교육연구시설 Education and research facility	노유자시설 Welfare facility	수련시설 Training facility
2017	4	53	94	1
2018	5	54	96	1
2019	4	55	101	1
2020	3	57	97	1
2021	3	57	83	1
2022	3	57	80	1
2023	4	58	81	1

주 : 1) 2014년부터는 특정대상물뿐만 아니라, 소화기 대상 특정소방대상물까지 포함됨.
자료 : 경기통계연보

FACILITIES SUBJECTED TO FIRE SAFETY REGULATION

Unit : each

문화 및 집회시설 Cultural and assembly facility	종교시설 Religious facility	판매시설 Sales facility	운수시설 Transport facility	Year
16	84	17	5	2017
18	88	18	5	2018
21	88	33	5	2019
21	87	33	5	2020
20	84	33	5	2021
16	84	20	6	2022
21	85	20	6	2023

운동시설 Sports facility	업무시설 Business facility	숙박시설 Accommodation facility	위락시설 Entertainment facility	Year
2	105	66	-	2017
2	105	62	-	2018
2	104	61	-	2019
2	102	49	-	2020
2	100	46	-	2021
2	94	36	-	2022
3	95	36	-	2023

Source : Disaster Prevention Division

20. 소방대상물 현황 ¹⁾ (2-2)

단위 : 개소

연 별 ¹⁾	공 장 Factory	창고시설 Warehouse	위험물저장 및 처 리 시 설 Hazardous material storage and process facility	항공기 및 자동차관련 시설 Aircraft and automobile related facility
2017	19	31	50	32
2018	19	34	50	34
2019	22	37	48	35
2020	22	36	44	29
2021	22	37	43	31
2022	23	38	42	29
2023	24	39	42	27

연 별 ¹⁾	발전시설 Power plant	묘지관련시설 Cemetery related facility	관광휴게시설 Tourism and resting facility	장례식장 Fueral hall
2017	1	1	-	-
2018	1	1	-	-
2019	1	1	-	-
2020	1	1	-	-
2021	1	1	-	-
2022	1	1	-	-
2023	1	1	-	-

주 : 1) 2014년부터는 특정대상물뿐만 아니라, 소화기 대상 특정소방대상물까지 포함됨.
자료 : 경기통계연보

FACILITIES SUBJECTED TO FIRE SAFETY REGULATION

Unit : each

동식물관련시설 Animal and vegetation related facility	자원순환 관련 시설 Human waste and waste treatment facility	교정 및 군사시설 Prison and military facility	방송통신시설 Broadcasting and telecommunication facility	Year
-	8	8	-	2017
1	8	9	-	2018
2	8	9	-	2019
1	7	9	-	2020
1	7	9	-	2021
1	7	7	-	2022
1	7	7	-	2023

지하구 Underground tunnel	지하가 Underground arcade	문화재 Cultural heritage	복합건축물 complex buildings	Year
2	6	1	1,903	2017
2	6	1	1,917	2018
2	6	1	1,719	2019
6	2	1	1,647	2020
6	6	1	1,612	2021
6	7	1	1,631	2022
7	6	1	1,632	2023

Source : Disaster Prevention Division

21. 위험물제조소 설치현황

단위 : 개소

연 별	총 계 Total	제조소 Manufactory	주요취급소 Major handling agencies				
			소 계 sub-total	주 유 Fueling	판 매 Selling	이 송 Transferring	일 반 General
2017	137	-	67	38	-	-	29
2018	139	-	67	38	-	-	29
2019	134	-	66	37	-	-	29
2020	127	-	66	37	2	-	27
2021	132	-	67	36	2	-	29
2022	152	-	66	38	2	-	26
2023	144	-	66	38	2	-	26

자료 : 경기통계연보

MANUFACTORIES, STORAGES, AND AGENCIES OF DANGEROUS OBJECTS

Unit : number

저 장 소 Storage									Year
소 계 sub-total	옥 내 Inside storage room	옥외탱크 Outside tank	옥내탱크 Inside tank	지하탱크 Below- ground tank	간이탱크 Simplicity tank	이동탱크 Caro tank	옥 외 Yard	암반탱크 Baserock tank	
70	3	15	8	20	-	23	1	-	2017
72	3	15	8	19	-	26	1	-	2018
68	3	15	8	19	-	22	1	-	2019
61	3	15	7	17	-	18	1	-	2020
65	3	15	9	17	-	20	1	-	2021
86	3	36	8	15	-	21	3	-	2022
78	3	29	8	15	-	20	3	-	2023

Source : Disaster Prevention Division

22. 교통사고건수 ¹⁾(자동차)

단위 : 건, 명

연 별	전체 교통사고 Overall traffic accidents					
	사고(건) cases		사망(명) Killed (person)		부상(명) Injured	
		자동차 1만대당 ²⁾ Per 10 thousand automobile		인구10만명당 Per100 thousand person		인구10만명당 Per100 thousand person
2017	928	...	6	...	1,383	...
2018	1,050	...	11	...	1,476	...
2019	1,039	...	9	...	1,449	...
2020	950	...	4	...	1,352	...
2021	968	...	10	...	1,308	...
2022	924	...	10	...	1,259	...
2023	1,009	...	7	...	1,386	...

연 별	자동차종류별 ³⁾			
	계 Total	승용차 Passenger car	승합차 ¹⁾ Van	화 물 Truck
2017	-	2	-	2
2018	-	5	1	2
2019	9	2	1	3
2020	4	2	-	-
2021	968	577	66	124
2022	924	533	101	102
2023	1,009	625	129	119

주 : 1) 2021년 항목 삭제(등록자동차대수(만대), 인구(10만명)), 항목 변경(버스→승합차), 출처 변경
2) 사이버경찰청 교통사고통계 자료 참고 3) (~2020년) 사고유형별 사망자수, (2021년~) 사고건수
자료 : 경기지방경찰청, 경기통계연보, 경기도『주민등록인구통계』

TRAFFIC ACCIDENTS

(Motor Vehicles)

Unit : case, person

사고유형별 교통사고 건수 ³⁾ By type of traffic accident					Year
계 Total	차대사람 vehicle to person	차대차 Vehicle to vehicle	차량단독 Vehicle only	철길건널목 Railway crossing	
-	3	3	-	-	2017
-	2	8	1	-	2018
9	4	3	2	-	2019
4	1	1	2	-	2020
968	181	752	35	-	2021
924	165	703	56	-	2022
1,009	192	759	58	-	2023

By vehicle type			Year
특 수 Special car	이륜차 Motor cycle	기타 Others	
-	2	-	2017
-	2	1	2018
-	2	1	2019
-	2	-	2020
3	116	82	2021
2	94	92	2022
1	67	68	2023

Source : Gyeonggi Nambu-Gyeonggi Bukbu Provincial Police Agency

23. 자동차 단속 및 처리

단위 : 건

연 별	건 수 Case	위 반 사 항			
		신호위반 Traffic light violation	과속 Speeding	안전운전 의무불이행 Failure to drive safely	안전띠 미착용 Safety belt violation
2017	54,858	10,913	33,637	-	-
2018	55,964	7,025	38,158	449	2,362
2019	60,022	7,143	41,806	430	4,091
2020	56,711	8,036	40,739	415	926
2021	61,217	12,019	27,610	509	80
2022	42,217	3,917	32,178	474	221
2023	39,110	3,448	29,765	523	329

연 별	차종별 By types of automobile				
	승합차 Bus	승용차 Car	화물차 Truck	이륜차 Two-wheeled vehicle	기 타 (특수차) Others
2017	2,450	44,111	6,829	957	511
2018	2,502	44,318	6,488	2,216	440
2019	2,444	47,780	7,839	1,263	696
2020	2,096	45,285	7,275	1,594	461
2021	1,265	31,943	5,568	2,422	847
2022	1,273	31,468	6,918	1,614	944
2023	1,300	29,429	5,569	1,430	1,382

자료 : 경기통계연보, 경기지방경찰청

TRAFFIC VIOLATION AND PUNISHMENT ACTIVITIES

Unit : case

By violation				Year
중앙선침범 Intrusion of center line	음주운전 Intoxication	무면허 No license	기타 Others	
59	925	252	8,036	2017
78	831	226	6,835	2018
41	785	166	5,560	2019
67	432	193	5,903	2020
1,301	422	182	19,094	2021
95	465	245	4,622	2022
57	472	307	4,209	2023

용도별 By use			처리상황 By punishment				Year
사업용 Business	비사업용 Non business	기타 Others	입 건 Prosecuted	즉 심 Summary justice	통고처분 Notification and punishment	기타 Others	
6,797	47,921	140	1,221	-	9,494	44,143	2017
7,484	48,351	129	1,091	-	10,502	44,371	2018
8,018	51,896	108	1,008	2	10,626	48,386	2019
9,170	47,478	63	664	3	7,720	48,324	2020
6,608	35,316	121	717	1	7,754	52,745	2021
7,064	34,983	170	871	2	5,689	35,655	2022
7,020	31,960	130	937	2	5,370	32,801	2023

XVII

부록

APPENDIX

2024
제43회광명기본통계

2024 GWANGMYEONG
STATISTICAL ANNUAL REPORT

01 역대 시장 및 부시장명단

역대 시장

구 분	직 급	성 명	취임년월일	이임년월일	재임기간	비 고
1대	3급	유 석 보	1981.07.01.	1982.09.12.	1년 6개월	
2대	3급	이 호 선	1982.09.18.	1985.03.10.	2년 6개월	
3대	3급	진 만 현	1985.03.11.	1986.12.13.	1년 9개월	
4대	3급	이 상 용	1986.12.24.	1988.06.03.	1년 5개월	
5대	3급	김 용 선	1988.06.04.	1989.12.26.	1년 7개월	
6대	3급	전 창 선	1989.12.27.	1991.01.09.	1년 1개월	
7대	2급	김 태 수	1991.01.10.	1993.01.10.	2년	
8대	2급	오 성 수	1993.01.11.	1993.12.20.	11개월	
9대	2급	임 수 복	1994.01.03.	1994.04.16.	4개월	
10대	2급	전 재 희	1994.04.17.	1995.03.28.	1년	
11대	2급	홍 성 원	1995.04.12.	1995.06.29.	3개월	
12대	정무직	전 재 희	1995.07.01.	1998.06.30.	3년	
13대	정무직	백 재 현	1998.07.01.	2002.06.30.	4년	
14대	정무직	백 재 현	2002.07.01.	2006.06.30.	4년	
15대	정무직	이 호 선	2006.07.01.	2010.06.30.	4년	
16대	정무직	양 기 대	2010.07.01.	2014.06.30.	4년	
17대	정무직	양 기 대	2014.07.01.	2018.03.14.	3년 8개월	
18대	정무직	박 승 원	2018.07.01.	2022.06.30.	4년	
19대	정무직	박 승 원	2022.07.01.	현재		

역대 부시장

구 분	직 급	성 명	취임년월일	이임년월일	재임기간	비 고
1대	4급	김 형 식	1981.07.11.	1983.04.04.	1년 6개월	
2대	4급	조 동 세	1982.05.18.	1985.03.10.	1년 10개월	
3대	3급	오 세 승	1985.03.11.	1989.01.09.	3년 9개월	
4대	3급	남 상 훈	1989.01.10.	1989.12.26.	11개월	
5대	3급	고 제 명	1989.12.27.	1990.12.20.	1년	
6대	3급	경 의 현	1991.01.14.	1994.01.04.	3년	
7대	3급	박 건 양	1994.01.05.	1994.05.08.	4개월	
8대	3급	진 용 관	1994.05.09.	1994.10.05.	5개월	
9대	3급	원 우 회	1994.10.06.	1995.07.29.	10개월	
10대	3급	이 석 우	1995.07.29.	1997.01.29.	1년 6개월	
11대	3급	유 희 두	1997.01.30.	1998.03.23.	1년 2개월	
12대	3급	이 영 민	1998.03.24.	1999.03.09.	11개월	
13대	3급	권 두 현	1999.03.26.	1999.11.08.	7개월	
14대	3급	김 종 수	1999.11.08.	2001.02.19.	1년 3개월	
15대	3급	안 양 호	2001.02.23.	2002.08.15.	1년 6개월	
16대	3급	이 정 일	2002.08.16.	2005.02.10.	2년 6개월	
17대	3급	이 규 용	2005.02.11.	2006.02.01.	1년	
18대	3급	양 태 용	2006.02.02.	2007.01.21.	1년	
19대	3급	강 철 원	2007.01.22.	2008.03.04.	1년 2개월	
20대	3급	서 동 기	2008.03.05.	2008.12.29.	10개월	
21대	3급	이 진 호	2008.12.30.	2010.07.29.	1년 7개월	
22대	3급	이 지 형	2010.07.30.	2012.01.05.	1년 5개월	
23대	3급	박 성 권	2012.01.06.	2013.06.30.	1년 6개월	
24대	3급	김 용 연	2013.07.01.	2014.12.31.	1년 6개월	
25대	3급	이 춘 표	2015.01.05.	2018.03.01.	3년 2개월	
26대	3급	강 희 진	2018.03.02.	2019.12.31.	1년 9개월	
27대	3급	박 창 화	2020.01.01.	2021.06.30.	1년 6개월	
28대	3급	이 종 구	2021.07.01.	2022.06.30.	1년	
29대	3급	김 규 식	2022.10.19.	2024.01.01.	1년 3개월	
30대	3급	정 순 옥	2024.01.01.	현재		

02 문화재 현황

지정별	종별	지정 번호	명칭	규모	소재지	지정 연월일	비고
국가 지정 (4)	보물	1435	이원익 초상	1점	오리로347번길5-5	2005. 7. 5.	
	중요무형 문화재	4	갯(입자장, 笠子匠)	1인	신촌로 15번길10	2000. 7.22.	
	중요무형 문화재	29	서도소리	1인	-	2001.11.30.	
	사적	357	영 회 원	일원	노온사동 산141-20	1991.10.25.	
도 지 정 (18)	도 유형문화재 (11)	80	이원익 영정	1점	오리로347번길5-5	1978.10.10.	
		161	오리 이원익 영우	1동	오리로347번길5-6	1996.12.24.	
		224	광명이원익초상	1점	오리로347번길5-5	2009. 6.24.	
		228	계해사궤장연첩	1책	"	2009.10.16.	
		229	이원익 인조묘정 배향교서	1권	"		
		230	이원익 유서	1매	"		
		231	이원익도망시	1매	"		
		232	이원익계자손서	2장	"	2010. 3.23.	
		234	번역 징비록	2책	"		
		235	이원익 친필유묵	13점	"		
		235	이존도 유서	1건	"		
	도기념물 (1)	85	이원익묘및신도비	1기	소하동 산137-1	1985. 9.20.	
	도 문화재 자료 (5)	58	가학동 지석묘	1기	가학동 산 101-2	1985. 6.28.	
		90	오리이원익종택및 관감당	3동	오리로 347번길5-6	1996.12.24.	
		153	금오계첩	5책	오리로347번길5-5	2010. 3.23.	
		154	이원익 유묵목판인출본	8점	"		
		155	오리선생집 · 오리선생속집	5책	"		
	무형문화재	20	광명농악		-	1997. 9.30. (2012.3.6)	
시 지 정 (6)	향토문화유산 (6)	1	철산동 지석묘	1기	시청로20	1985.12.24.	
		2	정원용 묘	1기	노온사동 산178-6호		
		4	이순신 묘	1기	일직동 산 26-7	1987. 9.10.	
		5	영모재 및 분성군 김응수가전고문서	1동, 15점	동창로23(노온사동)	2005. 1.22.	
		6	아방리 농요		노온사동	2009.11.17.	
		7	설계조 영정	1점	가학동 494		

03 시의 축제와 행사

광명 등문화 축제



기간 : 매년 4월 ~ 5월

장소 : 광명시민체육관

내용 : 전통 등 전시, 문화공연,
체험마당, 전통 등 퍼레이드

구름산 예술제



기간 : 매년 5월

장소 : 광명시민체육관

내용 : 구름산가요제, 구름산사진전,
국악, 무용공연, 미협 회원전 등

오리문화제



기간 : 매년 5월

장소 : 광명시민체육관

내용 : 기념식, 문화공연, 체험마당

농악대축제



기간 : 매년 9월 ~ 10월

장소 : 광명시민체육관

내용 : 전국학생농악경연대회, 동 풍물경연대회
광명농악발표회 등

평생학습축제



기간 : 매년 9월 ~ 10월

장소 : 광명시 전역

내용 : 릴레이실천컨퍼런스, 닫는마당(폐막공연) 등
48개 기관 82개 프로그램

※행사시기는 변경될수 있음

04 빛을 품은 광명여행

추천 관광명소

1 광명동굴

대한민국 최고의 동굴테마파크

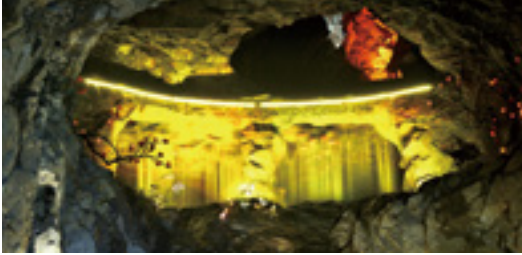

2 KTX광명역세권

미디어아트, 쇼핑, 문화관광이 어우러지는 곳



3 충현박물관

조선시대 최고의 청백리 오리 이원익 선생의 삶이 빛나는 곳



4 광명전통시장

전통시장의 자부심, 문화관광형 시장



가볼만한 곳

1 광명업사이클아트센터

전국 최초 업사이클 아트디자인의 메카



2 안터생태공원

도심 속 내륙습지에서 만나는 또 다른 생태계



3 구름산 산림욕장

맑고 청명한 숲속 자연 휴양림



4 광명스피돔

자전거문화의 메카, 스피드로 만나는 역사이팅한 문화공간







광명시는
미래 세대와의 공존을 위해
정원문화도시,
2050 탄소중립도시를
만들어가고 있습니다.

발간등록번호: 71-3900000-100011-10

2024 제43회 광명기본통계

발 행 일	2025년 8월
발 행 인	광 명 시 장
발 행 처	광 명 시

(우)142035 경기 광명시 철산로 3-13(철산동)
광명시청 스마트도시과 AI데이터팀